

OBSAH KNIHY DVEŘÍ

- 1) Tabulky dveří :
 - objekt K1 (1.pp a 1.np)
 - objekt K1 (2.np)
 - objekt K2
 - objekt K3
 - objekt K4
- 2) Seznam novotvarů
- 3) Krycí listy prvků - novotvary
- 4) Detaily
- 5) Krycí listy prvků – stávající repasované prvky

Legenda:

D101 – označení dveří (v půdoryse) viz. tabulky dveří

S101 – označení doplňujících a navazujících prvků

RU 01 – povrchová úprava viz. Kniha povrchových úprav A.1.2.f.09

K-D-001 – označení kování viz. Kniha kování A.1.2.f.07

Poznámky:

- Pokud není uvedeno v krycím listě ani v tabulce řešení kotvení výplní, je řešeno ve stavebním detailu.
- Na dveřích kde nejsou navrženy myšákové zámky se předpokládá osazení cylindrických vložek bez. třídy I.-III. Na stavbě zástupce TDI a AD rozhodne o definitivním vyzbrojení dveří.

| KRUN-DPS-K1-1.NP - PŘEHLED DVEŘÍ | | | | | | | | | | |
|----------------------------------|---|-----------|-------------------|---|-----------|--------|---------------------------|-----------|---------|------------|
| ozn. | popis prvku | umístění | druh úpravy | poznámka | zárubeň | mřížka | kotvení zárubně | otevírání | pasport | novotvar |
| D001 | prosklená dělicí stěna s jednokřídlymi dveřmi | K1-1-002 | novotvar | dveřní jednotka systému EKV -tepelně izolační | fošnová | | 8 x lavičnick 110mm | P | | N-123 |
| D002 | jednokřídle dveře interiérové svlakové | K1-01-003 | novotvar | | fošnová | | dř. kotevní klíny | L | | N-106-5 |
| D003 | jednokřídle dveře interiérové svlakové | K1-01-004 | novotvar | protipožární uzávěr EW 30DP3 | rámová | | 8 x lavičnick 110mm | P | | N-106-6 |
| D004 | jednokřídle dveře do výtahu - kazetové | K1-1-054 | novotvar | | fošnová | | 8 x lavičnick 110mm | P | | N-110-2 |
| D005 | jednokřídle dveře exteriérové svlakové | K1-1-004 | novotvar | dveřní jednotka systému EKV -protipožární uzávěr EI 30DP3 -tepelně izolační | fošnová | | dř. kotevní klíny | P | | N-109-1A |
| D006 | jednokřídle dveře exteriérové svlakové | K1-1-003 | novotvar | dveřní jednotka systému EKV; protipožární uzávěr EI 30DP3; tepelně izolační; -budou použity hodnotné části kování z původního prvku | fošnová | | 8 x lavičnick 110mm | P | 1-81 | N-109-1B |
| D007 | jednokřídle dveře interiérové svlakové | K1-1-003 | novotvar | protipožární uzávěr EW 30DP3 | fošnová | | 8 x lavičnick 110mm | P | | N-106-2B-2 |
| D008 | jednokřídle dveře do výtahu - svlakové | K1-1-054 | novotvar | | fošnová | | 8 x lavičnick 110mm | L | | N-110-1 |
| D009 | jednokřídle dveře exteriérové kazetové | K1-1-005 | novotvar | dveřní jednotka systému EKV -tvarová replika stávajících D034 -kamenné ostění, tepelně izolační | rámová | | 8 x plochá nerezová kotva | P | | N-111 |
| D010 | jednokřídle dveře interiérové svlakové | K1-1-007 | novotvar | | fošnová | | 8 x lavičnick 110mm | P | | N-106-2B-2 |
| D011 | jednokřídle dveře interiérové svlakové | K1-1-008 | novotvar | bez zárubně, panty ve zdi | - | | | L | | N-106-3A |
| D012 | jednokřídle dveře interiérové svlakové | K1-1-009 | novotvar | bez zárubně, panty ve zdi | - | | | P | | N-106-3B |
| D013 | jednokřídle dveře interiérové svlakové | K1-1-009 | repase / novotvar | zárubeň stávající; výplň-novotvar | stávající | | | L | 1-66 | N-106-1A |
| D014 | jednokřídle dveře interiérové svlakové | K1-1-010a | repase / novotvar | zárubeň stávající; výplň-novotvar -dveřní jednotka systému EKV | stávající | | | L | 1-68 | N-106-1A |
| D015 | jednokřídle dveře interiérové svlakové | K1-1-010b | repase / novotvar | zárubeň stávající; výplň-novotvar | stávající | | | L | 1-67 | N-106-1A |

| KRUM-DPS-K1-1.NP - PŘEHLED DVEŘÍ | | | | | | | | | | |
|----------------------------------|---|-----------|-------------|--|-----------|--------|-----------------------------|------------|---------|------------|
| ozn. | popis prvku | umístění | druh úpravy | poznámka | záručeň | mřížka | kotvení zárubně | otevíráání | pasport | novotvar |
| D016 | jednokřídlé dveře interiérové s svlakové s okénkem | K1-1-011 | novotvar | | fošnová | | dř. kotevní klíny | P | | N-107 |
| D017 | dvoukřídlé dveře exteriérové s nadsvětlikem | K1-1-014 | novotvar | dveřní jednotka systému EKV kopie dveří D025 | fošnová | | 8 x lavičnick 110mm | L | | N-113-1 |
| D018 | jednokřídlé dveře interiérové svlakové | K1-1-015 | novotvar | dveřní jednotka systému EKV -protipožární uzávěr EW 30DP3 | fošnová | | dř. kotevní klíny | L | | N-106-2A-1 |
| D019 | jednokřídlé dveře interiérové svlakové s okénkem | K1-1-017a | novotvar | | fošnová | | dř. kotevní klíny | P | | N-107 |
| D020 | jednokřídlé dveře interiérové svlakové | K1-1-017b | novotvar | | obložková | | vytmelení montážní pěnou | L | | N-106-4 |
| D021 | jednokřídlé dveře interiérové svlakové s okénkem | K1-1-017a | novotvar | | fošnová | | dř. kotevní klíny | P | | N-107 |
| D022 | jednokřídlé dveře interiérové svlakové s okénkem | K1-1-021 | novotvar | | fošnová | | dř. kotevní klíny | L | | N-107 |
| D023 | jednokřídlé dveře interiérové svlakové | K1-1-023 | novotvar | | fošnová | | dř. kotevní klíny | L | | N-106-2B |
| D024 | jednokřídlé dveře interiérové svlakové | K1-1-023 | novotvar | | fošnová | | dř. kotevní klíny | P | | N-106-2B |
| D025 | jednokřídlé vstupní dveře s nadsvětlikem | K1-1-023 | repase | dveřní jednotka systému EKV | stávající | | | L | 1-133a | |
| D027 | jednokřídlé dveře interiérové svlakové | K1-1-020 | novotvar | | fošnová | | 8 x lavičnick 110mm | P | | N-106-2A-2 |
| D028 | jednokřídlé dveře interiérové svlakové | K1-1-020 | novotvar | | fošnová | | dř. kotevní klíny | P | | N-106-2A-1 |
| D029 | jednokřídlé dveře interiérové svlakové | K1-1-016 | novotvar | | fošnová | | 8 x lavičnick 110mm | L | | N-106-2B-2 |
| D030 | jednokřídlé dveře interiérové svlakové | K1-1-018 | novotvar | | fošnová | | dř. kotevní klíny | L | | N-106-2A-1 |
| D031 | jednokřídlé dveře interiérové svlakové | K1-1-025 | novotvar | | fošnová | | 8 x lavičnick 110mm | L | | N-106-2A-2 |
| D032 | jednokřídlé dveře interiérové svlakové | K1-1-025 | novotvar | budou použity hodnotné části kování z původního prvku | fošnová | | dř. kotevní klíny | L | 1-08 | N-106-2B |

| KRUN-DPS-K1-1.NP - PŘEHLED DVEŘÍ | | | | | | | | | | |
|----------------------------------|--|----------|--------------------|---|--------------------|--------|---------------------|-----------|---------|------------|
| ozn. | popis prvku | umístění | druh úpravy | poznámka | zárubeň | mřížka | kotvení zárubně | otevírání | pasport | novotvar |
| D033 | jednokřídlé dveře interiérové 4 kazetové | K1-1-027 | novotvar | budou použity hodnotné části kování z původního prvku | fošnová | | dř. kotevní klíny | L | 1-09 | N-103-2 |
| D034 | jednokřídlé dveře 4 kazetové | K1-1-013 | reparse | | stávající | | | L | 1-11 | |
| D035 | jednokřídlé dveře svlakové | K1-1-012 | reparse / novotvar | zárubeň stávající; výplň-novotvar -protipožární uzávěr EW 30DP3 -tepelně izolační | stávající | | | L | 1-12 | N-127 |
| D036 | jednokřídlé dveře interiérové 4 kazetové | K1-1-027 | novotvar | tepelně izolační | fošnová s obložkou | | dř. kotevní klíny | L | | N-103-3A-1 |
| D037 | jednokřídlé dveře interiérové 4 kazetové | K1-1-027 | novotvar | dřevěné deštění na celou tl. zdi | obložková | | dř. kotevní klíny | P | | N-103-6 |
| D038 | jednokřídlé dveře interiérové 4 kazetové | K1-1-028 | novotvar | | fošnová s obložkou | | dř. kotevní klíny | L | | N-103-3A-1 |
| D039 | jednokřídlé dveře interiérové 4 kazetové | K1-1-029 | novotvar | | fošnová s obložkou | | dř. kotevní klíny | L | | N-103-4A-1 |
| D040 | jednokřídlé dveře interiérové 4 kazetové | K1-1-029 | novotvar | | fošnová s obložkou | | dř. kotevní klíny | L | | N-103-3A-1 |
| D041 | jednokřídlé dveře interiérové 4 kazetové | K1-1-030 | novotvar | | fošnová s obložkou | | 8 x lavičnick 110mm | L | | N-103-3A-2 |
| D042 | jednokřídlé dveře interiérové 4 kazetové | K1-1-012 | novotvar | | fošnová s obložkou | | dř. kotevní klíny | L | | N-103-3A-1 |
| D043 | jednokřídlé dveře interiérové 4 kazetové | K1-1-032 | novotvar | | fošnová s obložkou | | dř. kotevní klíny | P | | N-103-3A-1 |
| D044 | jednokřídlé dveře interiérové 4 kazetové | K1-1-030 | novotvar | | fošnová s obložkou | | dř. kotevní klíny | P | | N-103-4A-1 |
| D045 | jednokřídlé dveře interiérové 4 kazetové | K1-1-032 | novotvar | | fošnová s obložkou | | dř. kotevní klíny | L | | N-103-4A-1 |
| D046 | jednokřídlé dveře interiérové 4 kazetové | K1-1-033 | novotvar | | fošnová s obložkou | | 8 x lavičnick 110mm | P | | N-103-3A-2 |
| D047 | jednokřídlé dveře interiérové 4 kazetové | K1-1-035 | novotvar | | fošnová | | 8 x lavičnick 110mm | L | | N-112-2 |
| D048 | jednokřídlé dveře z dřevěného masivu | K1-1-036 | reparse | | stávající | | | P | 1-37 | |

| KRUM-DPS-K1-1.NP - PŘEHLED DVEŘÍ | | | | | | | | | | |
|----------------------------------|---|----------|-------------------|---|--------------------|--------|---------------------|-----------|---------|------------|
| ozn. | popis prvku | umístění | druh úpravy | poznámka | zárubeň | mřížka | kotevní zárubně | otevírání | pasport | novotvar |
| D049 | jednokřídle dveře interiérové 4 kazetové | K1-1-031 | repase / novotvar | zárubeň stávající; výplň-novotvar | stávající | | | L | 1-39 | N-103-1A |
| D050 | jednokřídle dveře interiérové 4 kazetové částečně prosklené | K1-1-031 | novotvar | dveřní jednotka systému EKV | rámová | | 8 x lavičnick 110mm | L | | N-115 |
| D051 | jednokřídle dveře interiérové 4 kazetové | K1-1-034 | novotvar | | fošnová s obložkou | | 8 x lavičnick 110mm | P | | N-103-3A-2 |
| D052 | jednokřídle dveře interiérové kazetové částečně prosklené | K1-1-038 | novotvar | dveřní jednotka systému EKV | rámová | | 8 x lavičnick 110mm | P | | N-115 |
| D053 | jednokřídle dveře interiérové svlakové | K1-1-038 | novotvar | | fošnová | | 8 x lavičnick 110mm | P | | N-106-2B-2 |
| D054 | jednokřídle dveře svlakové | K1-1-044 | novotvar | budou použity hodnotné části kování z původního prvku | fošnová | | dř. kotevní klíny | L | 1-48a | N-116 |
| D055 | jednokřídle dveře svlakové | K1-1-044 | repase / novotvar | zárubeň novotvar; výplň-stávající budou použity hodnotné části kování z původního prvku | fošnová | | dř. kotevní klíny | L | 1-48b | N-125 |
| D056 | jednokřídle dveře svlakové | K1-1-044 | repase / novotvar | zárubeň novotvar; výplň-stávající budou použity hodnotné části kování z původního prvku | fošnová | | dř. kotevní klíny | L | 1-48c | N-125 |
| D057 | jednokřídle dveře svlakové | K1-1-044 | repase / novotvar | zárubeň novotvar; výplň-stávající budou použity hodnotné části kování z původního prvku | fošnová | | dř. kotevní klíny | L | 1-48d | N-125 |
| D058 | jednokřídle dveře exteriérové svlakové | K1-1-038 | novotvar | budou zachovány hodnotné části kování z původního prvku -tepelně izolační | fošnová | | dř. kotevní klíny | L | 1-47a | N-109-4 |
| D059 | dvoukřídle dveře exteriérové s nadsvětlíkem | K1-1-038 | novotvar | tepelně izolační -kopie dveří D025 | fošnová | | 8 x lavičnick 110mm | P | | N-113-2 |
| D060 | dvoukřídle dveře exteriérové svlakové | K1-1-048 | novotvar | | fošnová | | dř. kotevní klíny | P | | N-117 |
| D061 | jednokřídle dveře svlakové | K1-1-048 | novotvar | budou zachovány hodnotné části kování z původního prvku | kamenná | | | L | 1-54b | N-118 |
| D062 | jednokřídle dveře svlakové | K1-1-048 | novotvar | | kamenná | | | L | 1-55 | N-118 |
| D063 | jednokřídle dveře svlakové | K1-1-047 | novotvar | | kamenná | | | P | 1-56 | N-118 |

| KRUN-DPS-K1-1.NP - PŘEHLED DVEŘÍ | | | | | | | | | |
|----------------------------------|---|----------|-------------|---|-----------|--------|--------------------|-----------|------------|
| ozn. | popis prvku | umístění | druh úpravy | poznámka | zárubeň | mřížka | kotvení zárubně | otevírání | novotvar |
| D064 | jednokřídlé dveře svlakové | K1-1-047 | novotvar | | kamenná | | | L | N-118 |
| D065 | dvoukřídlé dveře exteriérové svlakové | K1-1-047 | novotvar | | fošnová | | dř. kotevní klíny | P | N-117 |
| D066 | jednokřídlé dveře svlakové | K1-1-044 | novotvar | budou použity hodnotné části kování z původního prvku | fošnová | | dř. kotevní klíny | L | N-116 |
| D070 | dvoukřídlé dveře s polodrážkou a nadsvětlíkem | K1-1-002 | repase | dveřní jednotka systému EKV | stávající | | | P | 1-96 |
| D072 | jednokřídlé dveře exteriérové svlakové s nadsvětlíkem | K1-1-046 | novotvar | dveřní jednotka systému EKV -tepelně izolační | fošnová | | dř. kotevní klíny | L | N-126 |
| D073 | jednokřídlé dveře interiérové svlakové | K1-1-049 | novotvar | budou zachovány hodnotné části kování z původního prvku | fošnová | | 8 x lavičník 110mm | P | N-106-2A-2 |
| D074 | jednokřídlé dveře interiérové svlakové | K1-1-049 | novotvar | | fošnová | | 8 x lavičník 110mm | L | N-106-2A-2 |
| D075 | jednokřídlé dveře exteriérové svlakové | K1-1-050 | novotvar | budou použity hodnotné části kování z původního prvku -tepelně izolační, protipožární uzávěr EI 30DP3/C | fošnová | | 8 x lavičník 110mm | P | N-109-1B |

KRUM-DPS-K1-2.NP - PŘEHLED DVEŘÍ

| ozn. | popis prvku | umístění | druh úpravy | poznámka | zárubeň | zámek | kotvení zárubně | otevírání | pasport | novotvar |
|------|--|-----------|----------------------|---|-----------------------|-------|--------------------|-----------|---------|------------|
| D112 | jednokřídle dveře kazetové "empír" | K1-2-006 | novotvar | | obložková | | dř. kotevní klíny | P | | N-119-2 |
| D113 | jednokřídle dveře kazetové "empír" | K1-2-010 | novotvar | | obložková | | dř. kotevní klíny | P | | N-119-2 |
| D114 | dvoukřídle dveře kazetové částečně prosklené "empír" | K1-2-009 | novotvar | dřevěné deštění na celou tl. zdi -zachování dřevěných rámu ostění pro ukotvení obložek | obložková | | | L | | N-120-2 |
| D115 | dvoukřídle dveře s poutcem a půlkruhovým nadpražím | K1-2-009 | repase | | stávající | | | L | 2-04 | |
| D116 | dvoukřídle dveře kazetové částečně prosklené "empír" | K1-2-009 | novotvar | budou použity hodnotné části kování z původního prvku | obložková | | 8 x lavičnik 110mm | P | 2-65 | N-120-1 |
| D117 | jednokřídle dveře kazetové "empír" | K1-2-011a | novotvar | protipožární uzávěr EW 15DP3 | obložková | | 8 x lavičnik 110mm | P | | N-119-2 |
| D118 | jednokřídle dveře kazetové "empír" | K1-2-012 | repase / novotvar | zárubeň stávající; výplň-novotvar protipožární uzávěr EW 15DP3 | stávající | | | L | 2-30b | N-119-1 |
| D119 | jednokřídle dveře kazetové "empír" | K1-2-011a | novotvar | -protipožární uzávěr EW 15DP3 -budou použity hodnotné části kování z původního prvku | obložková | | dř. kotevní klíny | L | 2-30 | N-119-2 |
| D120 | jednokřídle dveře kazetové "empír" | K1-2-013 | novotvar | -protipožární uzávěr EW 15DP3 -budou použity hodnotné části kování z původního prvku | obložková | | 8 x lavičnik 110mm | P | 2-12 | N-119-2 |
| D121 | jednokřídle dveře interiérové 4 kazetové | K1-2-014 | novotvar | dveřní jednotka systému EKV -protipožární uzávěr EW 15DP3 -budou použity hodnotné části kování z původního prvku | fošnová s obložkou | | 8 x lavičnik 110mm | P | 2-11b | N-103-3B-2 |
| D122 | jednokřídle dveře interiérové 4 kazetové | K1-2-017 | novotvar | kování z původního prvku | fošnová s obložkou | | 8 x lavičnik 110mm | L | | N-103-3B-2 |

| | | | | | | | | | | |
|-------------|---|----------|----------------------|--|-----------------------|--|---------------------|---|-------|------------|
| D123 | jednokřídle dveře interiérové 4 kazetové | K1-2-020 | novotvar | | fošnová s obložkou | | 8 x lavičnick 110mm | P | | N-103-3B-2 |
| D124 | jednokřídle dveře kazetové "empír" | K1-2-013 | novotvar | dveřní jednotka systému EKV | obložková | | 8 x lavičnick 110mm | P | | N-119-2 |
| D125 | jednokřídle dveře interiérové 4 kazetové | K1-2-020 | novotvar | | fošnová s obložkou | | 8 x lavičnick 110mm | P | | N-103-4B-2 |
| D126 | jednokřídle dveře interiérové 4 kazetové | K1-2-020 | repase / novotvar | zárubeň stávající; výplň-novotvar | stávající | | | P | 2-10a | N-103-1B-1 |
| D127 | jednokřídle dveře interiérové 4 kazetové | K1-2-023 | novotvar | budou použity hodnotné části kování z původního prvku | fošnová s obložkou | | 8 x lavičnick 110mm | P | 2-10b | N-103-3B-2 |
| D128 | jednokřídle dveře interiérové 4 kazetové | K1-2-021 | novotvar | tepelně izolační | fošnová s obložkou | | 8 x lavičnick 110mm | L | | N-103-3B-2 |
| D129 | jednokřídle dveře kazetové do obložkové zárubně s bohatou profilací | K1-2-031 | repase | dveře budou uzamčeny, nepoužity k průchodu | stávající | | | P | 2-29 | |
| D130 | jednokřídle dveře interiérové 4 kazetové | K1-2-021 | novotvar | | fošnová s obložkou | | dř. kotevní klíny | L | | N-103-3B-1 |
| D131 | jednokřídle dveře interiérové 4 kazetové | K1-2-022 | novotvar | budou použity hodnotné části kování z původního prvku | fošnová s obložkou | | | L | 2-16a | N-103-3B-2 |
| D132 | jednokřídle dveře interiérové 4 kazetové | K1-2-019 | repase / novotvar | zárubeň stávající; výplň-novotvar | stávající | | | L | 2-15 | N-103-1B-1 |
| D133 | jednokřídle dveře interiérové 4 kazetové | K1-2-019 | repase / novotvar | protipožární uzávěr EW 15DP3 -zárubeň stávající; výplň-novotvar | stávající | | | P | 2-14 | N-103-1B-1 |
| D134 | jednokřídle dveře kazetové "empír" | K1-2-016 | repase / novotvar | dveřní jednotka systému EKV -protipožární uzávěr EW 15DP3 -zárubeň stávající; výplň-novotvar | stávající | | dř. kotevní klíny | P | 2-13 | N-119-1 |

| | | | | | | | | | | |
|-------------|---|-----------|-------------------|---|--------------------|--|---------------------------|---|-------|------------|
| D135 | jednokřídle dveře kazetové "empír" | K1-2-024 | novotvar | | obložková | | vytmelení montážní pěnou | P | | N-119-3 |
| D136 | jednokřídle dveře kazetové "empír" | K1-2-025 | novotvar | | obložková | | vytmelení montážní pěnou | P | | N-119-3 |
| D137 | jednokřídle dveře do výtahu - kazetové | K1-2-054 | novotvar | | fošnová s obložkou | | 8 x plochá nerezová kotva | L | | N-110-4 |
| D138 | jednokřídle dveře kazetové "empír" | K1-2-028 | novotvar | | obložková | | dř. kotevní klíny | L | | N-119-2 |
| D139 | jednokřídle dveře kazetové "empír" | K1-2-027 | novotvar | | obložková | | 8 x lavičnik 110mm | P | | N-119-2 |
| D140 | jednokřídle dveře kazetové "empír" | K1-2-027 | novotvar | | obložková | | vytmelení montážní pěnou | P | | N-119-4 |
| D143 | jednokřídle dveře do výtahu - kazetové | K1-2-054 | novotvar | | fošnová | | 8 x lavičnik 110mm | L | | N-110-3 |
| D144 | jednokřídle dveře svlakové | K1-2-029 | novotvar | | fošnová | | | P | | N-106-2B-2 |
| D145 | jednokřídle dveře kazetové "empír" | K1-2-028 | novotvar | | obložková | | vytmelení montážní pěnou | P | | N-119-4 |
| D146 | jednokřídle dveře kazetové "empír" | K1-2-011b | novotvar | | obložková | | dř. kotevní klíny | P | | N-119-2 |
| D147 | jednokřídle dveře kazetové "empír" s nadsvětlíkem | K1-2-029 | repose / novotvar | zánubež stávající; výplň-novotvar | stávající | | | P | 2-33a | N-119-1 |
| D148 | jednokřídle dveře svlakové | K1-2-029 | repose | dveřní jednotka systému EKV -protipožární uzávěr EW 15DP3 | stávající | | | P | 2-88 | |

| | | | | | | | | | | |
|-------------|---|----------|----------------------|----------------------------------|-----------------------|--|-----------------------------|---|------|------------|
| D149 | jednokřídle dveře interiérové 4 kazetové | K1-2-030 | novotvar | | fošnová s obložkou | | 8 x lavičnik 110mm | P | | N-103-3B-2 |
| D150 | jednokřídle dveře interiérové 4 kazetové | K1-2-031 | repase / novotvar | záruka stávající; výplň-novotvar | stávající | | | L | 2-28 | N-103-1B-1 |
| D151 | jednokřídle dveře interiérové 4 kazetové | K1-2-031 | novotvar | | fošnová s obložkou | | dř. kotevní klíny | P | | N-103-3B-1 |
| D152 | jednokřídle dveře interiérové 4 kazetové | K1-2-032 | novotvar | | fošnová | | 8 x lavičnik 110mm | L | | N-112-4 |
| D153 | jednokřídle dveře interiérové 4 kazetové | K1-2-029 | novotvar | | fošnová s obložkou | | dř. kotevní klíny | L | | N-103-3B-1 |
| D154 | jednokřídle dveře interiérové 4 kazetové | K1-2-033 | novotvar | | fošnová s obložkou | | dř. kotevní klíny | P | | N-103-3B-1 |
| D155 | jednokřídle dveře interiérové 4 kazetové | K1-2-034 | novotvar | | obložková | | výtmelení montážní pénou | P | | N-103-5-5 |
| D156 | jednokřídle dveře interiérové 4 kazetové | K1-2-035 | novotvar | protipožární uzávěr EW 15DP3 | fošnová s obložkou | | 8 x lavičnik 110mm | P | | N-103-4B-2 |
| D157 | jednokřídle dveře interiérové 4 kazetové | K1-2-036 | novotvar | | fošnová s obložkou | | | P | | N-103-4B-2 |
| D158 | jednokřídle dveře interiérové 4 kazetové | K1-2-034 | novotvar | | fošnová s obložkou | | dř. kotevní klíny | P | | N-103-4B-1 |
| D159 | jednokřídle dveře interiérové 4 kazetové | K1-2-039 | novotvar | | obložková | | výtmelení montážní pénou | L | | N-103-5-5 |
| D160 | jednokřídle dveře interiérové 4 kazetové | K1-2-038 | novotvar | | obložková | | výtmelení montážní pénou | L | | N-103-5-5 |

| | | | | | | | | | | |
|-------------|---|-----------|----------------------|--|-----------------------|--|---------------------|---|-------|------------|
| D162 | jednokřídle dveře interiérové 4 kazetové | K1-2-041 | novotvar | | fošnová s obložkou | | 8 x lavičnick 110mm | L | | N-103-3B-2 |
| D163 | jednokřídle dveře interiérové 4 kazetové | K1-2-044 | novotvar | zárubeň stávající; výplň-novotvar | stávající | | | P | chybí | N-103-1B-2 |
| D164 | jednokřídle dveře interiérové 4 kazetové | K1-2-049 | novotvar | zárubeň stávající; výplň-novotvar | stávající | | | L | chybí | N-103-1B-2 |
| D165 | prosklená stěna s dvoukřídlymi dveřmi kazetové částečně prosklené "empír" | K1-2-040 | novotvar | dveřní jednotka systému EKV | obložková | | dř. kotevní klíny | P | | N-121 |
| D166 | jednokřídle dveře interiérové 4 kazetové | K1-2-042 | novotvar | | fošnová s obložkou | | dř. kotevní klíny | L | | N-103-3B-1 |
| D167 | jednokřídle dveře interiérové 4 kazetové | K1-2-043 | novotvar | dveřní jednotka systému EKV -protipožární uzavěr EW 15DP3 | stávající | | | P | | N-103-1B-1 |
| D168 | prosklená stěna s dvoukřídlymi dveřmi kazetové částečně prosklené "empír" | K1-2-046 | novotvar | dveřní jednotka systému EKV | obložková | | dř. kotevní klíny | P | | N-121 |
| D169 | jednokřídle dveře interiérové 4 kazetové | K1-2-045b | novotvar | | fošnová s obložkou | | dř. kotevní klíny | L | | N-103-4B-1 |
| D170 | jednokřídle dveře interiérové 4 kazetové | K1-2-045a | novotvar | zárubeň stávající; výplň-novotvar | stávající | | | L | 2-44 | N-103-1B-1 |
| D171 | jednokřídle dveře | K1-2-047 | repose | | stávající | | | P | 2-45 | |
| D172 | dveře do kaple, gotické ostění | K1-2-048 | novotvar | | kamenná stávající | | | L | 2-46 | N-122 |
| D173 | jednokřídle dveře interiérové 4 kazetové | K1-2-050 | repose / novotvar | zárubeň stávající; výplň-novotvar | stávající | | | P | 2-47 | N-103-1B-1 |

| | | | | | | | | | | |
|-------------|---|-----------|------------------------|---|-----------------------|--|------------------------------|---|------|------------|
| D174 | jednokřídle dveře interiérové 4 kazetové | K1-2-051 | novotvar | | obložková | | vytmelení montážní pěnou | L | | N-103-3B-2 |
| D175 | jednokřídle dveře kazetové "empír" | K1-2-052 | novotvar | protipožární uzávěr EW 15DP3 | obložková | | dř. kotevní klíny | P | | N-119-2 |
| D176 | jednokřídle dveře kazetové "empír" | K1-2-001 | novotvar | dveřní jednotka systému EKV | obložková | | 8 x lavičník 110mm | P | | N-119-2 |
| D177 | jednokřídle dveře interiérové 4 kazetové | K1-2-045b | novotvar | | fošnová s obložkou | | dř. kotevní klíny | L | | N-103-4B-1 |
| D179 | prosklená stěna / jednokřídle dveře | K1-2-004 | repase / přemístění | přemístěná dřevoskleněná příčka | stávající | | | L | 2-02 | |
| D180 | jednokřídle dveře kazetové "empír" | K1-2-004 | novotvar | | obložková | | 8 x lavičník 110mm | P | | N-119-2 |
| D181 | dveře dvoukřídle 2x | K1-2-006 | repase | | stávající | | | | 2-58 | |
| D314 | dveře bezpečnostní jednokřídle | K1-2-003 | novotvar | protipožární uzávěr EW 15DP3/C -typový prvek | dle výrobce | | 8 x plochá nerezová kotva | L | - | - |
| D315 | dveře bezpečnostní jednokřídle | K1-2-003 | novotvar | protipožární uzávěr EW 15DP3/C -typový prvek | dle výrobce | | 8 x plochá nerezová kotva | P | - | - |

KRUM-DPS-K2 - PŘEHLED DVEŘÍ

| ozn. | popis prvku | umístění | druh úpravy | poznámka | záрубеň | zámek | kotvení zárubně | otevírání | pasport | novotvar |
|------|--|-----------|-------------|---|--------------------|-------|--------------------------|-----------|---------|------------|
| D230 | vstupní dvoukřídle dveře do kamenného ostění s jednoduchou profilací a polodrážkou | K2-1-001a | repase | dveřní jednotka systému EKV | kamenná stávající | | | | 1-202 | |
| D231 | jednokřídle dveře exteriérové svlakové s pobitím | K2-1-017 | novotvar | budou zachovány hodnotné části kování z původního prvku | fošnová | | 8 x lavičník 110mm | P | 1-206 | N-105-2 |
| D232 | jednokřídle dveře exteriérové svlakové s pobitím | K2-1-017 | novotvar | budou zachovány hodnotné části kování z původního prvku | fošnová | | 8 x lavičník 110mm | P | 1-207 | N-105-2 |
| D233 | jednokřídle dveře interiérové 4 kazetové | K2-1-019 | novotvar | | fošnová s obložkou | | dř. kotevní klíny | P | | N-103-3A-3 |
| D234 | jednokřídle dveře interiérové 4 kazetové | K2-1-020 | novotvar | | obložková | | vytmelení montážní pěnou | P | | N-103-5-3 |
| D235 | jednokřídle dveře interiérové 4 kazetové | K2-1-021 | novotvar | | obložková | | 8 x lavičník 110mm | P | | N-103-5-2 |
| D236 | jednokřídle dveře interiérové 4 kazetové | K2-1-022 | novotvar | | obložková | | vytmelení montážní pěnou | P | | N-103-5-3 |
| D237 | jednokřídle dveře interiérové 4 kazetové | K2-1-023 | novotvar | | obložková | | vytmelení montážní pěnou | P | | N-103-5-2 |
| D238 | jednokřídle dveře interiérové 4 kazetové | K2-1-024 | novotvar | | obložková | | vytmelení montážní pěnou | P | | N-103-5-3 |
| D239 | jednokřídle dveře interiérové 4 kazetové | K2-1-025 | novotvar | | obložková | | 8 x lavičník 110mm | P | | N-112-3 |
| D240 | jednokřídle dveře do jednostranné obložkové zárubně, křídlo dvoukazetové | K2-1-018 | repase | | stávající | | | | 1-219 | |

| KRUH-DPS-K2 - PŘEHLED DVEŘÍ | | | | | | | | | | |
|-----------------------------|--|-----------|-------------------|-----------------------------------|--------------------|--------------------------|--------------------|-----------|---------|------------|
| ozn. | popis prvku | umístění | druh úpravy | poznámka | záрубеň | zámek | kotvení zárubně | otevírání | pasport | novotvar |
| D243 | dvoukřídle dveře kazetové částečně prosklené | K2-1-001a | novotvar | protipožární uzávěr EW 30DP3 | fošnová | | 8 x lavičník 110mm | ? | | N-128 |
| D244 | jednokřídle dveře interiérové 4 kazetové | K2-1-002 | novotvar | protipožární uzávěr EW 30DP3 | fošnová s obložkou | | 8 x lavičník 110mm | P | | N-103-3A-2 |
| D245 | jednokřídle dveře interiérové 4 kazetové | K2-1-004 | novotvar | | fošnová s obložkou | | dř. kotevní klíny | P | | N-103-3A-1 |
| D246 | jednokřídle dveře interiérové 4 kazetové | K2-1-005 | novotvar | | fošnová s obložkou | | 8 x lavičník 110mm | P | | N-103-4A-2 |
| D247 | jednokřídle dveře interiérové 4 kazetové | K2-1-005 | novotvar | | fošnová s obložkou | | dř. kotevní klíny | L | | N-103-3A-2 |
| D248 | jednokřídle dveře exteriérové s lakové | K2-1-001b | novotvar | tepelně izolační | fošnová | | dř. kotevní klíny | L | | N-109-1A |
| D249 | jednokřídle dveře interiérové 4 kazetové | K2-1-006 | novotvar | | fošnová s obložkou | | dř. kotevní klíny | L | | N-103-3A-1 |
| D250 | jednokřídle dveře interiérové 4 kazetové | K2-1-006 | novotvar | | fošnová s obložkou | | 8 x lavičník 110mm | L | | N-103-4A-2 |
| D251 | jednokřídle dveře interiérové 4 kazetové | K2-1-007 | novotvar | | fošnová s obložkou | 2x KD-64 (spodní kazety) | dř. kotevní klíny | P | | N-103-4A-1 |
| D252 | jednokřídle dveře interiérové 4 kazetové | K2-1-009 | novotvar | | fošnová s obložkou | | dř. kotevní klíny | P | | N-103-4A-1 |
| D253 | jednokřídle dveře interiérové 4 kazetové | K2-1-010 | repase / novotvar | záрубеň stávající; výplň-novotvar | stávající | | | P | 1-236 | N-103-1A |

KRUM-DPS-K2 - PŘEHLED DVEŘÍ

| ozn. | popis prvku | umístění | druh úpravy | poznámka | zároveň | kotvení zárubně | otevírání | pasport | novotvar |
|------|--|-----------|---------------------|---|--------------------|--------------------------|-----------|---------|------------|
| D254 | jednokřídle dveře interiérové 4 kazetové | K2-1-009 | novotvar | | fošnová s obložkou | 8 x lavičník 110mm | L | | N-103-3A-2 |
| D255 | jednokřídle dveře 4kazetové s proskleným dvoukřídly nadsvětlikem | K2-1-001b | repase / přemístění | přemístěná příčka včetně dveří | stávající | 8 x lavičník 110mm | | 1-231 | |
| D256 | jednokřídle dveře interiérové 4 kazetové | K2-1-012 | novotvar | tepelně izolační | fošnová s obložkou | 8 x lavičník 110mm | P | | N-114 |
| D257 | jednokřídle dveře interiérové 4 kazetové | K2-1-011 | novotvar | | fošnová s obložkou | 8 x lavičník 110mm | L | | N-103-4A-2 |
| D258 | jednokřídle dveře interiérové 4 kazetové | K2-1-011 | repase / novotvar | zároveň stávající; výplň-novotvar | stávající | | P | 1-239 | N-103-1A |
| D259 | jednokřídle dveře svlakové | K2-1-014 | novotvar | | fošnová | 8 x lavičník 110mm | P | | N-106-2B-2 |
| D260 | jednokřídle dveře exteriérové svlakové | K2-1-013b | novotvar | tepelně izolační panty ve zdi, ostění (pasp. 1-244) | kamenná stávající | | L | | N-109-2 |
| D261 | jednokřídle dveře interiérové svlakové | K2-1-013a | novotvar | | obložková | vytmelení montážní pěnou | L | | N-106-4 |
| D262 | jednokřídle dveře svlakové | K2-1-016 | novotvar | | fošnová | 8 x lavičník 110mm | P | | N-106-2B-2 |
| D263 | jednokřídle dveře svlakové | K2-1-016 | novotvar | | fošnová | dř. kotevní klíny | P | | N-106-2B-1 |
| D264 | jednokřídle dveře exteriérové svlakové | K2-1-015 | novotvar | tepelně izolační panty ve zdi, ostění (pasp. 1-245) | kamenná stávající | | L | | N-109-2 |

| KRUN-DPS-K2 - PŘEHLED DVEŘÍ | | | | | | | | | | |
|-----------------------------|--|------------|-------------|---|-----------------------|-------|--------------------|---------------|--------------|------------|
| ozn. | popis prvku | umístění | druh úpravy | poznámka | záрубеň | zámek | kotvení zárubně | otevírá ní | pasport . | novotvar |
| D265 | jednokřídle dveře svlakové | K2-1-027 | novotvar | | fošnová | | 8 x lavičník 110mm | L | | N-106-2B-2 |
| D266 | jednokřídle dveře svlakové | K2-1-027 | novotvar | | fošnová | | 8 x lavičník 110mm | L | | N-106-2A-2 |
| D267 | dvoukřídle svlakové dveře z exteriéru | dvůr K2 | novotvar | panty ve zdi, ostění (pasp. 1-249) dveřní jednotka systému EKV | kamenná stávající | | 8 x lavičník 110mm | ? | | N-129 |
| D268 | jednokřídle dveře svlakové | K2-1-028 | novotvar | | fošnová | | 8 x lavičník 110mm | P | | N-106-2B-2 |
| D270 | jednokřídle dveře exteriérové svlakové | K2-2-001 | novotvar | dveřní jednotka systému EKV -tepelně izolační záрубеň- dle vzoru stávající rámové | fošnová | | 8 x lavičník 110mm | P | | N-109-3 |
| D271 | jednokřídle dveře svlakové do fošnové zárubně | na půdu K2 | repase | | stávající | | | | 2-136 | |
| D272 | jednokřídle dveře interiérové svlakové | K2-2-001 | novotvar | protipožární uzávěr EW 30DP3 | fošnová | | 8 x lavičník 110mm | P | | N-106-2B-2 |
| D273 | jednokřídle dveře interiérové svlakové | K2-2-031 | novotvar | | fošnová | | 8 x lavičník 110mm | P | | N-106-2B-2 |
| D274 | jednokřídle dveře interiérové svlakové | K2-2-030 | novotvar | dveřní jednotka systému EKV, protipožární uzávěr EW 30DP3 | fošnová | | 8 x lavičník 110mm | P | | N-106-2B-2 |
| D275 | jednokřídle dveře interiérové svlakové | K2-2-003 | novotvar | dveřní jednotka systému EKV | fošnová | | 8 x lavičník 110mm | L | | N-106-2B-2 |
| D276 | jednokřídle dveře interiérové 4 kazetové | K2-2-003 | novotvar | | fošnová s obložkou | | dř. kotevní klíny | P | | N-103-4A-1 |

| KRUH-DPS-K2 - PŘEHLED DVEŘÍ | | | | | | | | | | |
|-----------------------------|--|----------|-------------------|-----------------------------------|--------------------|-------|--------------------|-----------|---------|------------|
| ozn. | popis prvku | umístění | druh úpravy | poznámka | záručeň | zámek | kotvení zárubně | otevírání | pasport | novotvar |
| D277 | jednokřídle dveře interiérové 4 kazetové | K2-2-004 | novotvar | protipožární uzávěr EW 30DP3 | fošnová s obložkou | | dř. kotevní klíny | L | | N-103-3A-2 |
| D278 | jednokřídle dveře interiérové 4 kazetové | K2-2-005 | novotvar | protipožární uzávěr EW 30DP3 | fošnová s obložkou | | dř. kotevní klíny | L | | N-103-3A-1 |
| D279 | jednokřídle dveře interiérové 4 kazetové | K2-2-006 | novotvar | | fošnová s obložkou | | 8 x lavičník 110mm | P | | N-103-4A-2 |
| D280 | jednokřídle dveře interiérové 4 kazetové | K2-2-008 | novotvar | | fošnová s obložkou | | 8 x lavičník 110mm | L | | N-103-4A-2 |
| D282 | jednokřídle dveře interiérové 4 kazetové | K2-2-029 | novotvar | dveřní jednotka systému EKV | fošnová s obložkou | | 8 x lavičník 110mm | P | | N-103-3A-2 |
| D283 | jednokřídle dveře interiérové 4 kazetové | K2-2-029 | novotvar | dveřní jednotka systému EKV | fošnová s obložkou | | dř. kotevní klíny | L | | N-103-3A-1 |
| D284 | jednokřídle dveře interiérové 4 kazetové | K2-2-010 | novotvar | protipožární uzávěr EW 15DP3 | fošnová s obložkou | | 8 x lavičník 110mm | L | | N-103-3A-2 |
| D285 | dveře kazetové do obložkové zárubně | K2-2-010 | repase | | stávající | | | | 2-124b | |
| D286 | dveře kazetové do obložkové zárubně | K2-2-015 | repase | | stávající | | | | 2-122b | |
| D288 | dveře kazetové do obložkové zárubně | K2-2-015 | repase | protipožární uzávěr EW 15DP3 | stávající | | | | 2-122 | |
| D292 | jednokřídle dveře interiérové 4 kazetové | K2-2-027 | repase / novotvar | záručeň stávající; výplň-novotvar | stávající | | | L | 2-118 | N-103-1A |

KRUM-DPS-K2 - PŘEHLED DVEŘÍ

| ozn. | popis prvku | umístění | druh úpravy | poznámka | zárubeň | zámek | kotvení zárubně | otevírání | pasport | novotvar |
|------|--|----------|----------------------|--|-----------------------|-------|-----------------------------|-----------|---------|------------|
| D293 | dveře kazetové, v horní části prosklené | K2-2-021 | repase | původně ven a dovnitř otevíravé -chybí venkovní křídlo, protipožární uzávěr EW 30DP3 | stávající | | | | 2-111 | |
| D294 | jednokřídle dveře interiérové 4 kazetové | K2-2-018 | novotvar | | fošnová s obložkou | | 8 x lavičník 110mm | L | | N-103-4A-2 |
| D295 | jednokřídle dveře interiérové 4 kazetové | K2-2-017 | novotvar | | fošnová s obložkou | | vytmelení montážní pénou | L | | N-103-4A-2 |
| D296 | dveře kazetové, v horní části prosklené | K2-2-020 | repase | původně ven a dovnitř otevíravé -chybí venkovní křídlo, protipožární uzávěr EW 30DP3 | stávající | | | | 2-115 | |
| D297 | dveře svačkové do fošnové zárubně se středovým sloupkem | K2-2-026 | repase | | stávající | | | | 2-109a | |
| D298 | dveře svačkové do fošnové zárubně se středovým sloupkem | K2-2-025 | repase | protipožární uzávěr EW 30DP3 | stávající | | | | 2-109b | |
| D300 | jednokřídle dveře interiérové 4 kazetové | K2-2-023 | repase / novotvar | zárubeň stávající; výplň-novotvar | stávající | | | P | 2-112 | N-103-1A |
| D301 | jednokřídle dveře interiérové 4 kazetové | K2-2-024 | repase / novotvar | zárubeň stávající; výplň-novotvar | stávající | | | L | 2-114 | N-103-1A |
| D302 | jednokřídle dveře interiérové 4 kazetové | K2-3-010 | novotvar | | obložková | | vytmelení montážní pénou | L | | N-103-5-1 |
| D303 | jednokřídle dveře interiérové 4 kazetové | K2-3-009 | novotvar | | obložková | | vytmelení montážní pénou | L | | N-103-5-1 |
| D304 | jednokřídle dveře interiérové 4 kazetové | K2-3-005 | novotvar | | obložková | | vytmelení montážní pénou | L | | N-103-5-1 |

| KRUM-DPS-K2 - PŘEHLED DVEŘÍ | | | | | | | | | | |
|-----------------------------|--|----------|----------------------|-----------------------------------|-----------------------|-------|-----------------------------|----------------|---------|------------|
| ozn. | popis prvku | umístění | druh úpravy | poznámka | zárubeň | zámek | kotvení zárubně | otevírá ání | pasport | novotvar |
| D305 | jednokřídle dveře interiérové 4 kazetové | K2-3-007 | novotvar | | obložková | | vytmelení montážní pénou | P | | N-103-5-1 |
| D306 | jednokřídle dveře interiérové 4 kazetové | K2-3-002 | novotvar | | obložková | | vytmelení montážní pénou | P | | N-103-5-1 |
| D307 | jednokřídle dveře interiérové 4 kazetové | K2-3-003 | novotvar | | obložková | | vytmelení montážní pénou | P | | N-103-5-1 |
| D308 | jednokřídle dveře interiérové 4 kazetové | K2-3-004 | novotvar | | obložková | | vytmelení montážní pénou | L | | N-103-5-1 |
| D309 | jednokřídle dveře interiérové 4 kazetové | K2-2-016 | novotvar | protipožární uzávěr EW 15DP3 | fošnová s obložkou | | dř. kotevní klíny | L | | N-103-3A-2 |
| D310 | jednokřídle dveře interiérové 4 kazetové | K2-3-008 | repase / novotvar | zárubeň stávající; výplň-novotvar | stávající | | | P | 3-103 | N-103-1A |

| KRUM-DPS-K3 - PŘEHLED DVEŘÍ | | | | | | | | | | |
|-----------------------------|---|-----------|------------------------|---|-----------|-------|--------------------|---------------|----------------|----------|
| ozn. | popis prvku | umístění | druh úpravy | poznámka | zárubeň | zámek | kotvení zárubně | otevírá ní | paspor t | novotvar |
| D076 | jednokřídle dveře exteriérové svlakové | K3-01-003 | novotvar | budou zachovány hodnotné části kování z původního prvku dveřní jednotka systému EKV -protipožární uzávěr EI 30DP3/C | fošnová | | 8 x lavičník 110mm | L | 1-89 | N-109-1B |
| D077 | jednokřídle dveře exteriérové kazetové s nadsvětlíkem | K3-1-009 | novotvar | tepelně izolační | fošnová | | 8 x lavičník 110mm | P | | N-101 |
| D081 | jednokřídle dveře exteriérové kazetové | K3-1-008 | repase / novotvar | -zárubeň stávající; výplň-novotvar -tepelně izolační | stávající | | | L | 1-105 | N-102-1 |
| D086 | jednokřídle dveře exteriérové kazetové | K3-1-010 | repase / novotvar | -dveřní jednotka systému EKV -zárubeň stávající; výplň-novotvar -tepelně izolační | stávající | | | L | 1-107a | N-102-1 |
| D087 | jednokřídle dveře exteriérové kazetové s nadsvětlíkem | K3-1-001 | novotvar | dveřní jednotka systému EKV -tepelně izolační | fošnová | | 8 x lavičník 110mm | L | | N-101 |
| D088 | jednokřídle dveře interiérové 4 kazetové | K3-1-003 | repase / novotvar | dveře s nadsvětlíkem- zachován včetně výplně - zárubeň stávající; výplň-novotvar | stávající | | | L | 1-128 | N-112-1 |
| D089 | jednokřídle dveře interiérové 4 kazetové | K3-1-004 | repase / přemístění | dveřní křídlo je volně uloženo v místnosti K3-1-002, bude repasováno a osazeno do stávající zárubně. Zárubeň bude vyjmuta a znovu osazena na kótu +1,040. | stávající | | | L | 1-114 1-117 | |
| D090 | jednokřídle dveře interiérové 4 kazetové | K3-1-002 | repase / přemístění | dveřní křídlo je volně uloženo v místnosti K3-1-002, bude repasováno a osazeno do stávající zárubně | stávající | | | P | 1-115 1-116 | |
| D094 | jednokřídle dveře interiérové 4 kazetové | K3-1-006 | novotvar | | fošnová | | dř. kotevní klíny | L | | N-103-2 |
| D095 | jednokřídle dveře exteriérové kazetové | K3-1-007 | novotvar | tepelně izolační | fošnová | | dř. kotevní klíny | P | | N-102-2 |

| | | | | | | | | | | | |
|-------------|--|----------|----------------------|--|-----------------------|--|--|--------------------|---|------|----------------|
| D096 | jednokřídle dveře interiérové 4 kazetové | K3-2-001 | novotvar | tvárová replika dveří D190 včetně kamenného ostění, bez zárubně, panty ve zdi - dveřní jednotka systému EKV | - | | | | P | | N-124 |
| D178 | jednokřídle dveře interiérové kazetové částečně prosklené | K3-2-005 | repase / doplnění | doplnění skleněné výplně | stávající | | | | P | 2-70 | |
| D182 | jednokřídle dveře interiérové kazetové částečně prosklené | K3-2-001 | repase / novotvar | zárubeň stávající; výplň-novotvar | stávající | | | | P | 2-98 | N-104-1 |
| D183 | jednokřídle dveře interiérové 4 kazetové | K3-2-008 | novotvar | | fošnová s obložkou | | | dř. kotevní klíny | P | | N-103-3A- 1 |
| D184 | jednokřídle dveře interiérové 4 kazetové | K3-2-009 | novotvar | | fošnová s obložkou | | | 8 x lavičník 110mm | P | | N-103-3A- 2 |
| D185 | jednokřídle dveře interiérové 4 kazetové | K3-2-008 | novotvar | | fošnová s obložkou | | | dř. kotevní klíny | L | | N-103-4A- 1 |
| D186 | jednokřídle dveře interiérové 4 kazetové | K3-2-006 | novotvar | | fošnová s obložkou | | | 8 x lavičník 110mm | L | | N-103-3A- 2 |
| D187 | jednokřídle dveře interiérové 4 kazetové | K3-2-005 | novotvar | | fošnová s obložkou | | | 8 x lavičník 110mm | L | | N-103-4A- 2 |
| D188 | jednokřídle dveře interiérové 4 kazetové | K3-2-004 | novotvar | | fošnová s obložkou | | | dř. kotevní klíny | L | | N-103-3A- 1 |
| D189 | jednokřídle dveře interiérové 4 kazetové | K3-2-003 | novotvar | | fošnová s obložkou | | | 8 x lavičník 110mm | P | | N-103-4A- 2 |
| D190 | jednokřídle dveře interiérové 4 kazetové | K3-2-003 | repase | kamenné ostění | stávající | | | | P | 2-67 | |

| | | | | | | | | | | |
|-------------|---|----------|----------------------|--|-----------------------|--|-----------------------------|---|------|----------------|
| D191 | jednokřídle dveře interiérové 4 kasetové | K3-2-002 | novotvar | prah - repase | fošnová s obložkou | | 8 x lavičník 110mm | L | | N-112-2 |
| D203 | jednokřídle dveře interiérové 4 kasetové | K3-3-002 | repase / novotvar | zárubeň stávající; výplň-novotvar | stávající | | | L | | N-103-1A |
| D204 | jednokřídle dveře interiérové 4 kasetové | K3-3-002 | novotvar | protipožární uzávěr EW 15DP3 -dveřní jednotka systému EKV | fošnová s obložkou | | dř. kotevní klíny | P | | N-103-4A- 1 |
| D205 | jednokřídle dveře interiérové 4 kasetové | K3-3-010 | novotvar | protipožární uzávěr EW 15DP3 | obložková | | vytmelení montážní pěnou | P | | N-103-5-1 |
| D206 | jednokřídle dveře interiérové 4 kasetové | K3-3-012 | novotvar | | obložková | | vytmelení montážní pěnou | P | | N-103-5-1 |
| D207 | jednokřídle dveře interiérové 4 kasetové | K3-3-011 | novotvar | | obložková | | vytmelení montážní pěnou | P | | N-103-5-1 |
| D208 | jednokřídle dveře interiérové 4 kasetové | K3-3-014 | novotvar | | fošnová s obložkou | | dř. kotevní klíny | L | | N-103-4A- 1 |
| D209 | jednokřídle dveře interiérové 4 kasetové | K3-3-013 | novotvar | | fošnová s obložkou | | dř. kotevní klíny | L | | N-103-4A- 1 |
| D210 | jednokřídle dveře interiérové 4 kasetové | K3-3-008 | repase / novotvar | protipožární uzávěr EW 15DP3 -zárubeň stávající; výplň-novotvar | stávající | | | L | 3-08 | N-103-1A |
| D211 | jednokřídle dveře interiérové 4 kasetové | K3-3-006 | novotvar | | fošnová s obložkou | | 8 x lavičník 110mm | P | | N-103-4A- 2 |
| D212 | jednokřídle dveře interiérové 4 kasetové | K3-3-004 | novotvar | protipožární uzávěr EW 15DP3 | fošnová s obložkou | | dř. kotevní klíny | L | | N-103-4A- 1 |

| | | | | | | | | | | |
|-------------|---|----------|------------------------|--|-----------|--|--------------------------|---|------|------------|
| D213 | jednokřídle dveře plné s dvojitými dřevěnými svislými | K3-3-015 | repase | | stávající | | | L | 3-11 | |
| D214 | jednokřídle dveře plné s dvojitými dřevěnými svislými | K3-3-015 | repase / přemístění | protipožární uzávěr EW 15DP3 -dveřní jednotka systému EKV -budou použity dveře 3-12 dle pasportizace | stávající | | | L | 3-12 | |
| D215 | jednokřídle dveře interiérové 4 kazetové | K3-3-009 | repase / novotvar | záruče stávající; výplň-novotvar -budou použity hodnotné části kování z původního prvku | stávající | | | L | 3-50 | N-103-1A |
| D216 | jednokřídle dveře interiérové 4 kazetové | K3-3-008 | repase / novotvar | protipožární uzávěr EW 15DP3 -záruče stávající; výplň-novotvar | stávající | | | P | 3-06 | N-103-4A-2 |
| D220 | jednokřídle dveře interiérové 4 kazetové | K3-3-004 | novotvar | | obložková | | vytmelení montážní pěnou | P | | N-103-5-1 |
| D221 | jednokřídle dveře interiérové 4 kazetové | K3-3-016 | repase / novotvar | protipožární uzávěr EW 15DP3 -dveřní jednotka systému EKV -záruče stávající; výplň-novotvar | stávající | | | L | 3-09 | N-103-1A |
| D226 | jednokřídle dveře interiérové 4 kazetové | 4.NP | novotvar | protipožární uzávěr EW 15DP3/C | obložková | | vytmelení montážní pěnou | L | | N-103-5-1 |

KRUM-DPS-K4 - PŘEHLED DVEŘÍ

| ozn. | popis prvku | umístění | druh úpravy | poznámka | záručeň | zámek | kotvení zárubně | otevírání | pasport | novotvar |
|-------|---|----------|----------------------------|---|-----------|-------|--------------------|-----------|---------|----------|
| D097a | dvoukřídle dveře exteriérové svlakové do kamenného ostění | K4-1-006 | ponecháno v původním stavu | | stávající | | | | 1-167a | |
| D097b | vstupní jednokřídle dveře ze 3/4 prosklené | K4-1-006 | ponecháno v původním stavu | | stávající | | | L | 1-166 | |
| D098 | vstupní jednokřídle dveře svlakové s vnějším dubovým profilováním a ozdobným obkladem do kamenného ostění | K4-1-001 | ponecháno v původním stavu | | stávající | | | L | 1-169a | |
| D099 | kazetové dvoukřídle dveře | K4-1-001 | ponecháno v původním stavu | | stávající | | | | 1-159 | |
| D100 | dveřní sestava - prosklená stěna s nadsvětlíkem | K4-1-007 | novotvar | | rámová | | 8 x lavičník 110mm | P | | N-108 |
| D101 | jednokřídle dveře svlakové s okénkem a vloženou provlékanou mříží | K4-1-006 | ponecháno v původním stavu | | stávající | | | P | 1-163 | |
| D102 | jednokřídle dveře svlakové s okénkem | K4-1-005 | ponecháno v původním stavu | | stávající | | | P | 1-158 | |
| D103 | jednokřídle dveře svlakové | K4-1-007 | ponecháno v původním stavu | | stávající | | | P | 1-152 | |
| D104 | jednokřídle dveře svlakové | K4-1-002 | ponecháno v původním stavu | | stávající | | | L | 1-153 | |
| D105 | jednokřídle dveře svlakové | K4-1-003 | drobné opravy | z prostoru chodby potažen koženkou- nutno odstranit | stávající | | | L | 1-151 | |

KRUM-DPS-K4 - PŘEHLED DVEŘÍ

| ozn. | popis prvku | umístění | druh úpravy | poznámka | zároveň | zámek | kotvení zárubně | otevírání | pasport | novotvar |
|------|--|-----------|----------------------------------|---|-----------|--------------------------------------|-----------------------------|-----------|---------|------------|
| D107 | jednokřídlé dveře exteriérové s pobitím | K4-1-008 | repase / novotvar | zároveň stávající, výplň-novotvar -nový práh | stávající | | | L | 1-145 | N-105-1 |
| D108 | jednokřídlé dveře interiérové s pobitím | K4-1-008 | repase / novotvar | nový práh | fošnová | | 8 x lavičnick 110mm | L | | N-106-2A-1 |
| D109 | jednokřídlé dveře exteriérové s pobitím | K4-1-009 | novotvar | | fošnová | KD-65 na osu dveří, SH 1500 mm | 8 x lavičnick 110mm | L | | N-105-2 |
| D110 | jednokřídlé dveře exteriérové s pobitím | K4-1-011 | novotvar | dveřní jednotka systému EKV | fošnová | | dř. kotevní klíny | L | | N-105-3 |
| D111 | jednokřídlé dveře interiérové s pobitím | K4-1-009 | repase / novotvar | zároveň stávající, výplň-novotvar | stávající | | | L | 1-142 | N-106-1B |
| D192 | jednokřídlé dveře interiérové kazetové částečně prosklené | K4-2-009 | novotvar | | obložková | | vytmelení montážní pénou | L | | N-104-2 |
| D193 | jednokřídlé dveře interiérové 4 kazetové | K4-2-007 | novotvar | | obložková | | vytmelení montážní pénou | P | | N-103-5-1 |
| D194 | jednokřídlé dveře interiérové kazetové částečně prosklené | K4-2-006 | novotvar | | obložková | | vytmelení montážní pénou | L | | N-104-2 |
| D195 | jednokřídlé dveře interiérové 4 kazetové | K4-2-005 | novotvar | | obložková | | vytmelení montážní pénou | L | | N-103-5-1 |
| D197 | jednokřídlé dveře kazetové v horní polovině prosklené 4 tabulkové | K4-2-002a | ponecháno v původním stavu | protipožární uzávěr EW 15DP3 | stávající | | | L | 2-80 | |

| KRUH-DPS-K4 - PŘEHLED DVEŘÍ | | | | | | | | | | |
|-----------------------------|---|-----------|----------------------------|--|-----------|-------|-----------------|-----------|---------|----------|
| ozn. | popis prvku | umístění | druh úpravy | poznámka | záručeň | zámek | kotvení zárubně | otevírání | pasport | novotvar |
| D198 | jednokřídle dveře kazetové v horní polovině prosklené 4 tabulkové | K4-2-002a | ponecháno v původním stavu | protipožární uzávěr EW 15DP3 | stávající | | | P | 2-78 | |
| D199 | jednokřídle dveře kazetové v horní polovině prosklené 4 tabulkové | K4-2-001a | ponecháno v původním stavu | | stávající | | | P | 2-77 | |
| D200 | jednokřídle dveře kazetové v horní polovině prosklené 4 tabulkové | K4-2-004 | ponecháno v původním stavu | | stávající | | | L | 2-81 | |
| D201 | jednokřídle dveře svlakové s okénkem | K4-2-002 | ponecháno v původním stavu | protipožární uzávěr EW 15DP3 - dveřní jednotka systému EKV | stávající | | | P | 2-86 | |
| D217 | svlakové dveře jednokřídle do fošnové zárubně | K4-2-002a | ponecháno v původním stavu | | stávající | | | P | 2-91a | |
| D218 | jednokřídle dveře kazetové | K4-2-001a | ponecháno v původním stavu | | stávající | | | P | 2-92 | |
| D224 | rámová zárubeň s profilovanými obložkami | K4-3-003 | repase / novotvar | | stávající | | | L | 3-31 | N-103-1 |
| D225 | jednokřídle dveře kazetové | K4-3-004 | repase | | stávající | | | L | 3-32 | |

KRUM-DPS-SOUPIS DVEŘÍ - NOVOTVARŮ

| označení | Popis prvku | poznámka |
|------------|---|------------------|
| N-101 | jednokřídlé dveře exteriérové kazetové s nadsvětlíkem do fošnové zárubně, kování- kovářská černá | tepelně izolační |
| N-102-1 | jednokřídlé dveře exteriérové kazetové do stávající zárubně, kování- kovářská černá | tepelně izolační |
| N-102-2 | jednokřídlé dveře exteriérové kazetové fošnové zárubně, kování- kovářská černá, zárubeň kotvena klíny | tepelně izolační |
| N-103-1A | jednokřídlé dveře interiérové 4 kazetové do stávající zárubně, kování- kovářská černá | vzor D089 |
| N-103-1B-1 | jednokřídlé dveře interiérové 4 kazetové do stávající zárubně, kování- krémově bílá | vzor D089 |
| N-103-1B-2 | jednokřídlé dveře interiérové 4 kazetové do stávající zárubně, kování- krémově bílá, WC zámek | vzor D089 |
| N-103-2 | jednokřídlé dveře interiérové 4 kazetové do fošnové zárubně, kování- kovářská černá, zárubeň kotvena klíny | vzor D089 |
| N-103-3A-1 | jednokřídlé dveře interiérové 4 kazetové do fošnové zárubně s jednostr. širokou obložkou, kování- kovářská černá, zárubeň kotvena klíny | vzor D089 |
| N-103-3A-2 | jednokřídlé dveře interiérové 4 kazetové do fošnové zárubně s jednostrannou širokou obložkou, kování- kovářská černá | vzor D089 |
| N-103-3A-3 | jednokřídlé dveře interiérové 4 kazetové do fošnové zárubně s jednostrannou širokou obložkou, kování- kovářská černá, bez prahu | vzor D089 |
| N-103-3B-1 | jednokřídlé dveře interiérové 4 kazetové do fošnové zárubně s jednostr. širokou obložkou, kování- krémově bílá, zárubeň kotvena klíny | vzor D089 |
| N-103-3B-2 | jednokřídlé dveře interiérové 4 kazetové do fošnové zárubně s jednostrannou širokou obložkou, kování- krémově bílá | vzor D089 |
| N-103-4A-1 | jednokřídlé dveře interiérové 4 kazetové do fošnové zárubně s obložkou, kování- kovářská černá, zárubeň kotvena klíny | |
| N-103-4A-2 | jednokřídlé dveře interiérové 4 kazetové do fošnové zárubně s obložkou, kování- kovářská černá | |
| N-103-4B-1 | jednokřídlé dveře interiérové 4 kazetové do fošnové zárubně s obložkou, kování- krémově bílá, zárubeň kotvena klíny | |
| N-103-4B-2 | jednokřídlé dveře interiérové 4 kazetové do fošnové zárubně s obložkou, kování- krémově bílá | |
| N-103-5-1 | jednokřídlé dveře interiérové 4 kazetové s obložkovou zárubní v SDK příčce, kování- kovářská černá | vzor D089 |
| N-103-5-2 | jednokřídlé dveře interiérové 4 kazetové s obložkovou zárubní v SDK příčce, kování- kovářská černá, bez prahu | vzor D089 |
| N-103-5-3 | jednokřídlé dveře interiérové 4 kazetové s obložkovou zárubní v SDK příčce, kování- kovářská černá, bez prahu, WC zámek | vzor D089 |
| N-103-5-4 | jednokřídlé dveře interiérové 4 kazetové s obložkovou zárubní v SDK příčce, kování- kovářská černá, bez prahu, WC zámek | vzor D089 |
| N-103-5-5 | jednokřídlé dveře interiérové 4 kazetové s obložkovou zárubní v SDK příčce, kování- krémově bílá | vzor D089 |
| N-103-6 | jednokřídlé dveře interiérové 4 kazetové do obložkové zárubně s deštěním, zárubeň kotvena klíny | vzor D089 |
| N-104-1 | jednokřídlé dveře kazetové částečně prosklené do stávající zárubně | vzor D178 |
| N-104-2 | jednokřídlé dveře kazetové částečně prosklené s obložkovou zárubní v SDK příčce | vzor D178 |
| N-105-1 | jednokřídlé dveře exteriérové svlakové s pobitím do stávající zárubně | tepelně izolační |
| N-105-2 | jednokřídlé dveře exteriérové svlakové s pobitím do fošnové zárubně | tepelně izolační |
| N-106-1A | jednokřídlé dveře interiérové svlakové do stávající zárubně, svlak na straně pantu | |
| N-106-1B | jednokřídlé dveře interiérové svlakové do stávající zárubně, svlak na opačné straně pantu | |
| N-106-2A-1 | jednokřídlé dveře interiérové svlakové do fošnové zárubně, svlak na straně pantu, zárubeň kotvena klíny | |
| N-106-2A-2 | jednokřídlé dveře interiérové svlakové do fošnové zárubně, svlak na straně pantu | |
| N-106-2B-1 | jednokřídlé dveře interiérové svlakové do fošnové zárubně, svlak na opačné straně pantu, zárubeň kotvena klíny | |

| | | |
|------------|--|----------------------------|
| N-106-2B-2 | jednokřídlé dveře interiérové svlakové do fošnové zárubně, svlak na opačné straně pantu | |
| N-106-3A | jednokřídlé dveře interiérové svlakové - křídlo osazeno v pantech ve zdi, svlak na straně pantu | |
| N-106-3B | jednokřídlé dveře interiérové svlakové - křídlo osazeno v pantech ve zdi, svlak na opačné straně pantu | |
| N-106-4 | jednokřídlé dveře interiérové svlakové s obložkovou zárubní v SDK příčce | |
| N-106-5 | jednokřídlé dveře interiérové svlakové do fošnové zárubně do vlhkých prostor | |
| N-106-6 | jednokřídlé dveře interiérové svlakové do rámové zárubně do vlhkých prostor | |
| N-107 | jednokřídlé dveře interiérové svlakové s okénkem do fošnové zárubně | |
| N-108 | dvoukřídlé dveře kazetové prosklené s nadsvětlíkem do rámové zárubně | |
| N-109-1A | jednokřídlé dveře exteriérové svlakové do fošnové zárubně, zárubeň kotvena klíny, svlak na straně pantu | tepelně izolační |
| N-109-1B | jednokřídlé dveře exteriérové svlakové do fošnové zárubně | tepelně izolační |
| N-109-2 | jednokřídlé dveře exteriérové svlakové - křídlo osazeno v pantech ve zdi | tepelně izolační |
| N-109-3 | jednokřídlé dveře exteriérové svlakové - do rámové zárubně (150/150 s polodrážkou) | tepelně izolační |
| N-109-4 | jednokřídlé dveře exteriérové svlakové do fošnové zárubně, zárubeň kotvena klíny, svlak na opačné straně pantu | tepelně izolační |
| N-110-1 | jednokřídlé dveře do výtahu - svlakové do fošnové zárubně | tepelně izolační |
| N-110-2 | jednokřídlé dveře do výtahu - kazetové do fošnové zárubně, kování- kovářská černá | tepelně izolační |
| N-110-3 | jednokřídlé dveře do výtahu - kazetové do fošnové zárubně, kování- krémově bílá | tepelně izolační |
| N-110-4 | jednokřídlé dveře do výtahu - kazetové "empír" do fošnové zárubně, kování- krémově bílá | tepelně izolační |
| N-111 | jednokřídlé dveře kazetové do rámové zárubně | tepelně izolační vzor D034 |
| N-112-1 | jednokřídlé dveře interiérové 4 kazetové, uzké, WC zámek do stávající zárubně, kování- kovářská černá | vzor D089 |
| N-112-2 | jednokřídlé dveře interiérové 4 kazetové, uzké, WC zámek do fošnové zárubně, kování- kovářská černá | vzor D089 |
| N-112-3 | jednokřídlé dveře interiérové 4 kazetové, uzké, WC zámek s obložkovou zárubní v SDK příčce, kování- kovářská černá | vzor D089 |
| N-112-4 | jednokřídlé dveře interiérové 4 kazetové, uzké, WC zámek do fošnové zárubně, kování- krémově bílá | vzor D089 |
| N-113-1 | dvoukřídlé dveře exteriérové kazetové s nadsvětlíkem do fošnové zárubně, dovnitř otevíravé | tepelně izolační vzor D025 |
| N-113-2 | dvoukřídlé dveře exteriérové kazetové s nadsvětlíkem do fošnové zárubně, ven otevíravé | tepelně izolační vzor D025 |
| N-114 | jednokřídlé dveře 4 kazetové do fošnové zárubně s obložkou, tepelně izolační, kování - kovářská černá | tepelně izolační vzor D089 |
| N-115 | jednokřídlé dveře 4 kazetové částečně prosklené do rámové zárubně | vzor D089 |
| N-116 | jednokřídlé dveře exteriérové svlakové do fošnové zárubně | vzor stávajících D055 |
| N-117 | dvoukřídlé dveře exteriérové svlakové do fošnové zárubně | |
| N-118 | jednokřídlé dveře exteriérové svlakové - křídlo osazeno v pantech ve zdi | |
| N-119-1 | jednokřídlé dveře kazetové "empír" do stávající zárubně | vzor D181 |
| N-119-2A | jednokřídlé dveře kazetové "empír" do obložkové zárubně, zárubeň kotvena klíny | vzor D181 |
| N-119-2B | jednokřídlé dveře kazetové "empír" do obložkové zárubně | vzor D181 |
| N-119-3 | jednokřídlé dveře kazetové "empír" s obložkovou zárubní v SDK příčce, bez prahu, WC zámek | vzor D181 |
| N-119-4 | jednokřídlé dveře kazetové "empír" s obložkovou zárubní v SDK příčce | vzor D181 |
| N-120-1 | dvoukřídlé dveře kazetové částečně prosklené "empír" do obložkové zárubně | vzor D115 |
| N-120-2 | dvoukřídlé dveře kazetové částečně prosklené "empír" do obložkové zárubně s deštěním | vzor D115 |
| N-121 | prosklená stěna s dvoukřídlými dveřmi kazetové částečně prosklené "empír" | vzor D179 |

| | | |
|-------|---|------------------------------------|
| N-122 | dveře do kaple - svlakové z jedné strany s pobitím do kamenné stávající zárubně | |
| N-123 | prosklená dělící stěna s jednokřídlými dveřmi | vzor D179 tepelně izolační |
| N-124 | jednokřídlé dveře interiérové 4 kazetové - křídlo osazeno v pantech v kamenném ostění | vzor D190 |
| N-125 | fošnová zárubně | |
| N-126 | jednokřídlé dveře exteriérové svlakové s nadsvětlíkem do fošnové zárubně | tepelně izolační |
| N-127 | jednokřídlé dveře interiérové svlakové do stávající zárubně | vzor stáv.D035 tepelně izolační |
| N-128 | dvoukřídlé dveře kazetové částečně prosklené do rámové zárubně | K2 chodba |
| N-129 | dvoukřídlé dveře svlakové v exteriéru - křídla osazeno v pantech ve zdi | K2 exteriér |

INVENTARIZAČNÍ KARTA UMĚLECKO-ŘEMESLNÝCH PRVKŮ

OPRAVA A REKONSTRUKCE KLÁŠTERŮ ČESKÝ KRUMLOV - ČÁST AREÁL BÝVALÉHO KLÁŠTERA ŘÁDU SV. KLÁRY

DRUH PRVKU: DVEŘE - NOVOTVAR

POPIS: JEDNOKŘÍDLÉ DVEŘE EXTERIÉROVÉ KAZETOVÉ S NADSVĚTLÍKEM DO FOŠNOVÉ ZÁRUBNĚ, KOVÁNÍ - KOVÁŘSKÁ ČERNÁ

ČÍSLO PRVKU:

N-101

STRÁNKA Č.:

1/2

DVEŘNÍ KŘÍDLO:

KAZETOVÉ

ZÁRUBEŇ:

FOŠNOVÁ

MATERIÁL: RU 20 ; RU 38

MATERIÁL: RU 16

OZNAČENÍ: D077 ; D087

ROZMĚR: viz. tabulka

POVRCH.ÚPR.DŘEVA: RU 03

POVRCH.ÚPR.DŘEVA: RU 03

POČET: LEVÉ 1 ks
PRAVÉ 1 ks

ZASKLENÍ: RU 32a

PRÁH: RU 30, RU 04

KOVÁNÍ:

2x K-D-03; 2x K-D-12; 2x K-D-28; KOTEVNÍ PRVKY:
4x K-O-15

viz. tabulka dveří -
kotvení zárubně

POVRCH.ÚPR.KOVÁNÍ: RU 05

MĚŘÍTKO: 1:20

POZNÁMKY: - Před zadáním dveří do výroby dojde na stavbě k přeměření všech stavebních otvorů.

- Předepsané barevné odstíny a povrchové úpravy materiálů bude nutné vyzkoušet a odsouhlasit přímo na stavbě s autorským dozorem a památkovým dozorem.

- DPS je navržena s již konkrétními referenčními výrobky nebo materiály, takže pokud jsou v dokumentaci uvedena konkrétní referenční obchodní jména, materiály a výrobky, jde o vymezení kvalitativního standardu a především designu. Změna je samozřejmě možná, ale musí být prokázáno, že navrhované materiály a výrobky mají parametry srovnatelné nebo lepší.

| označení dveří | rozměr dveří v mm (světlost zárubně) | | |
|----------------|--------------------------------------|-------|-----|
| | a | b | c |
| D077 | 800 | 1 970 | 200 |
| D087 | 820 | 2 000 | 245 |

POHLED - KŘÍDLO

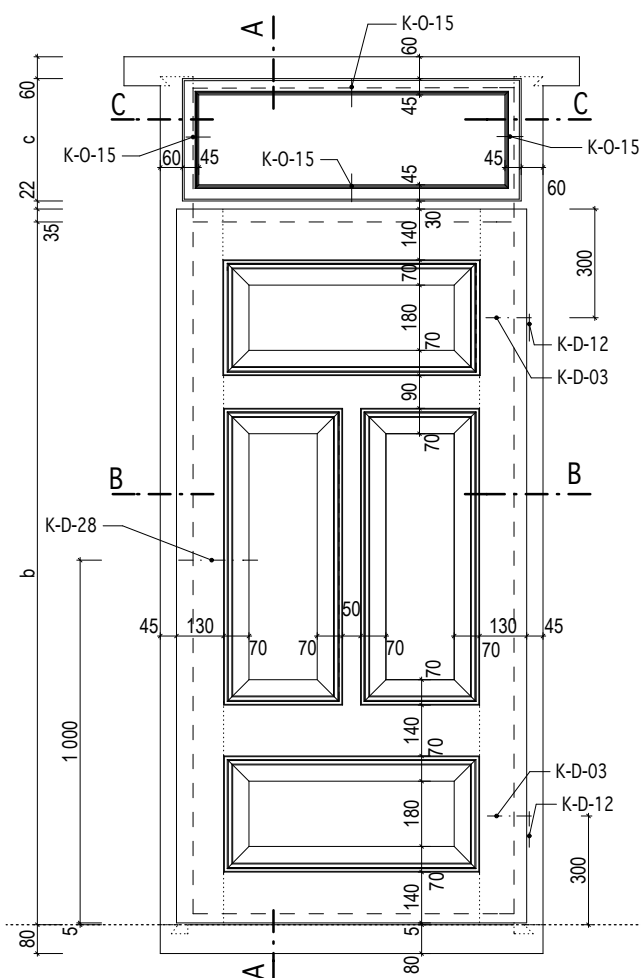

POHLED - ZÁRUBEŇ

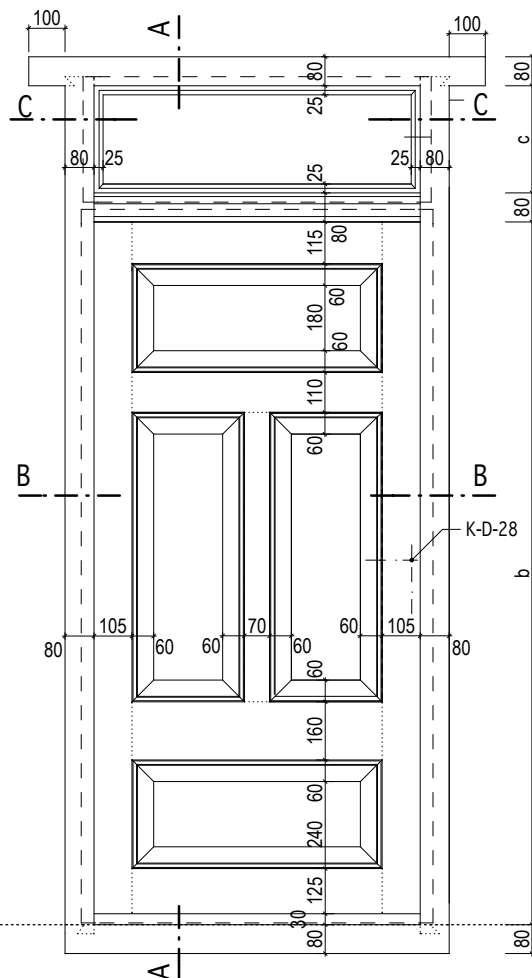

KÓTOVÁNO V MM

Masák & Partner

INVENTARIZAČNÍ KARTA UMĚLECKO-ŘEMESLNÝCH PRVKŮ

OPRAVA A REKONSTRUKCE KLÁŠTERŮ ČESKÝ KRUMLOV - ČÁST AREÁL BÝVALÉHO KLÁŠTERA ŘÁDU SV. KLÁRY

DRUH PRVKU: DVEŘE - NOVOTVAR

POPIS: JEDNOKŘÍDLÉ DVEŘE EXTERIÉROVÉ KAZETOVÉ S NADSVĚTLÍKEM
DO FOŠNOVÉ ZÁRUBNĚ, KOVÁNÍ - KOVÁŘSKÁ ČERNÁ

ČÍSLO PRVKU:

N-101

STRÁNKA Č.:

2/2

MĚŘÍTKO: 1:20

ŘEZ A

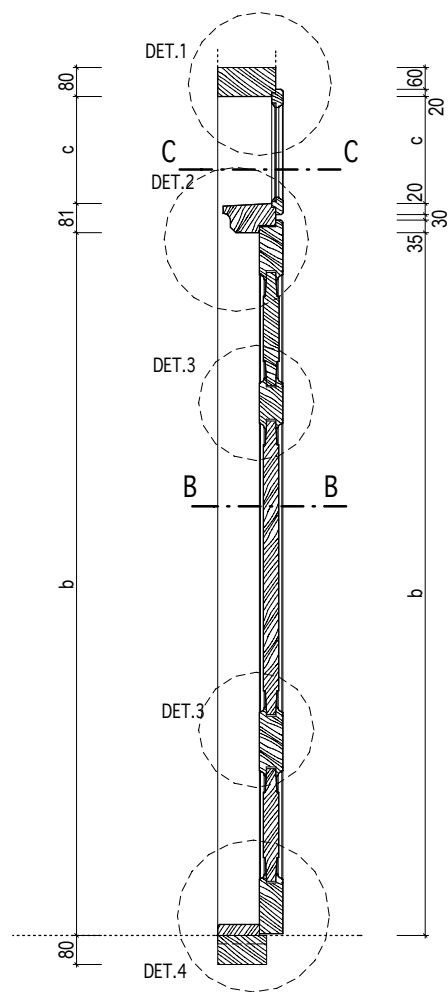

ŘEZ B

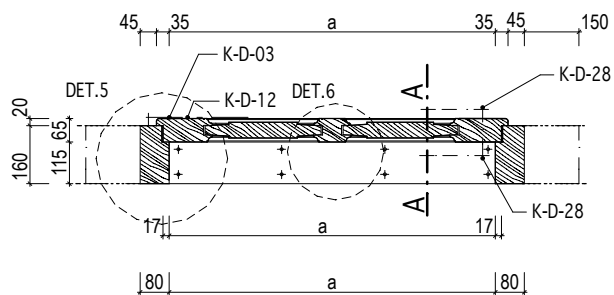

ŘEZ C

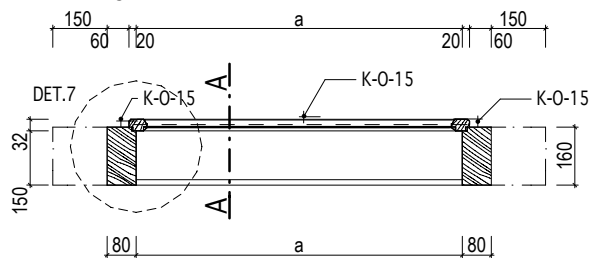

INVENTARIZAČNÍ KARTA UMĚLECKO-ŘEMESLNÝCH PRVKŮ

OPRAVA A REKONSTRUKCE KLÁŠTERŮ ČESKÝ KRUMLOV - ČÁST AREÁL BÝVALÉHO KLÁŠTERA ŘÁDU SV. KLÁRY

DRUH PRVKU: DVEŘE - NOVOTVAR
POPIS: JEDNOKŘÍDLÉ DVEŘE EXTERIÉROVÉ KAZETOVÉ DO STÁVAJÍCÍ ZÁRUBNĚ, KOVÁNÍ - KOVÁŘSKÁ ČERNÁ

ČÍSLO PRVKU:

N-102-1

STRÁNKA Č.:

1/2

DVEŘNÍ KŘÍDLO: KAZETOVÉ
MATERIÁL: RU 20
POVRCH.ÚPR.DŘEVA: RU 03
ZASKLENÍ: -
KOVÁNÍ: 2xK-D-03; 2xK-D-28

ZÁRUBEŇ: STÁVAJÍCÍ
MATERIÁL: RU 15
POVRCH.ÚPR.DŘEVA: RU 03
PRÁH: STÁVAJÍCÍ

OZNAČENÍ: D081 ; D086
ROZMĚR: viz. tabulka
POČET: LEVÉ 2 ks

POVRCH.ÚPR.KOVÁNÍ: RU 05

MĚŘÍTKO: 1:20

POZNÁMKY: - Před zadáním dveří do výroby dojde na stavbě k přeměření všech stavebních otvorů.
- Předepsané barevné odstíny a povrchové úpravy materiálů bude nutné vyzkoušet a odsouhlasit přímo na stavbě s autorským dozorem a památkovým dozorem.
- DPS je navržena s již konkrétními referenčními výrobky nebo materiály, takže pokud jsou v dokumentaci uvedena konkrétní referenční obchodní jména, materiály a výrobky, jde o vymezení kvalitativního standardu a především designu. Změna je samozřejmě možná, ale musí být prokázáno, že navrhované materiály a výrobky mají parametry srovnatelné nebo lepší.
- Před zahájením úprav bude proveden podrobný průzkum rozsahu napadení dřevokazným hmyzem a hnilobou, na základě průzkumu bude rozhodnuto o rozsahu případné výměny jednotlivých částí prvku.
- Je nutné vždy ověřit, zda kování dveří odpovídá pantu, na nějž mají být dané dveře zavěšeny.

| označení dveří | rozměr dveří v mm (světlost zárubně) | |
|----------------|--------------------------------------|-------|
| | a | b |
| D081 | 850 | 1 840 |
| D086 | 960 | 2 010 |

POHLED - KŘÍDLO

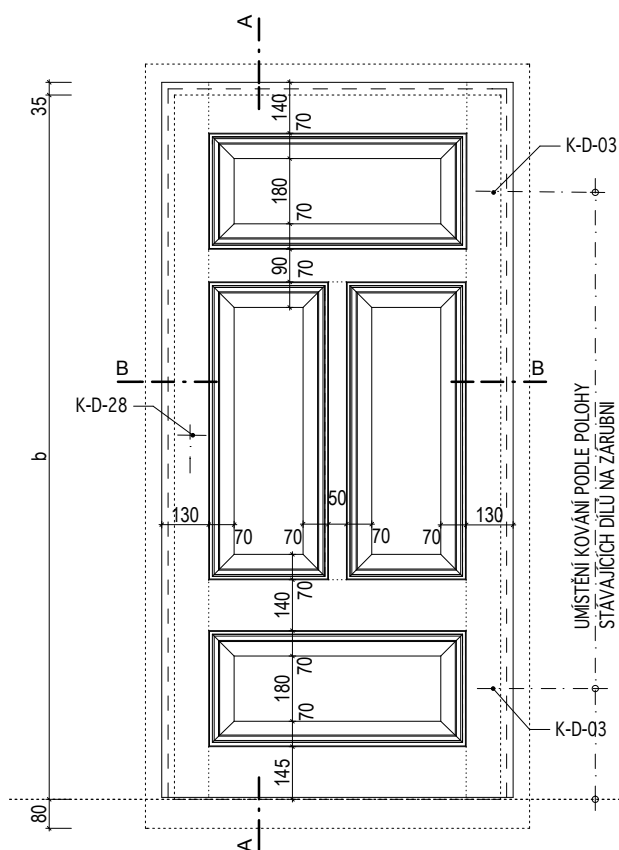

POHLED - ZÁRUBEŇ

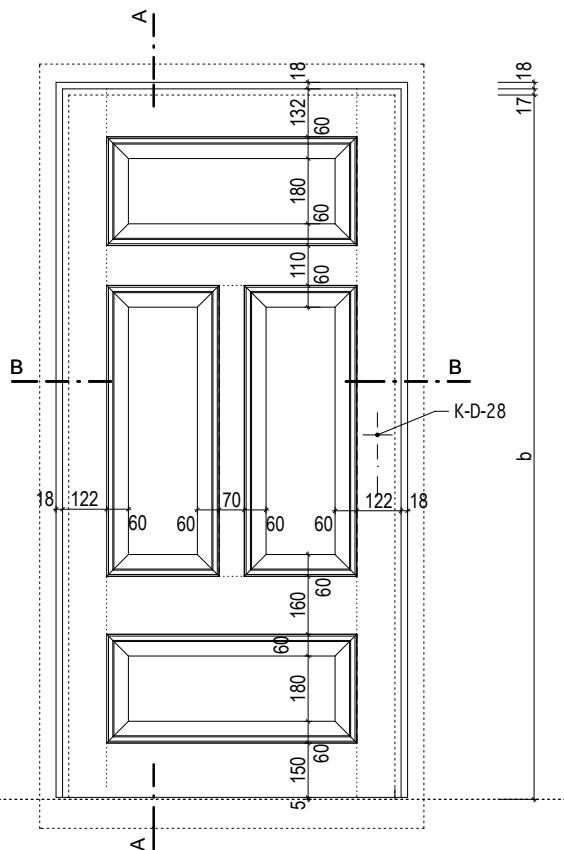

INVENTARIZAČNÍ KARTA UMĚLECKO-ŘEMESLNÝCH PRVKŮ

OPRAVA A REKONSTRUKCE KLÁŠTERŮ ČESKÝ KRUMLOV - ČÁST AREÁL BÝVALÉHO KLÁŠTERA ŘÁDU SV. KLÁRY

DRUH PRVKU: DVEŘE - NOVOTVAR
POPIS: JEDNOKŘÍDLÉ DVEŘE EXTERIÉROVÉ KAZETOVÉ DO STÁVAJÍCÍ ZÁRUBNĚ,
KOVÁNÍ - KOVÁŘSKÁ ČERNÁ

ČÍSLO PRVKU:

N-102-1

STRÁNKA Č.:

2/2

MĚŘÍTKO: 1:20

ŘEZ A

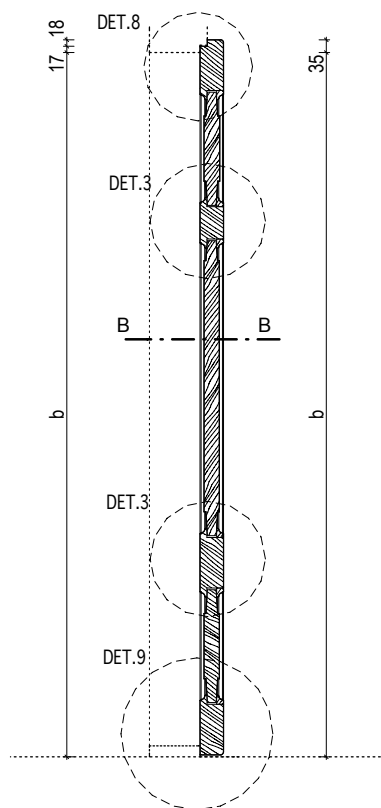

ŘEZ B

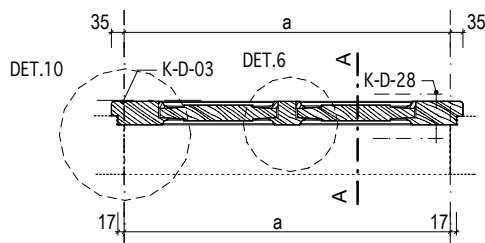

KÓTOVÁNO V MM

Masák & Partner

INVENTARIZAČNÍ KARTA UMĚLECKO-ŘEMESLNÝCH PRVKŮ

OPRAVA A REKONSTRUKCE KLÁŠTERŮ ČESKÝ KRUMLOV - ČÁST AREÁL BÝVALÉHO KLÁŠTERA ŘÁDU SV. KLÁRY

DRUH PRVKU: DVEŘE - NOVOTVAR

POPIS: JEDNOKŘÍDLÉ DVEŘE EXTERIÉROVÉ KAZETOVÉ DO FOŠNOVÉ ZÁRUBNĚ,
KOVÁNÍ - KOVÁŘSKÁ ČERNÁ, ZÁRUBEŇ KOTVENA KLÍNY

ČÍSLO PRVKU:

STRÁNKA Č.:

N-102-2

1/2

| | | | |
|-----------------------|----------------------------------|-------------------|----------------------|
| <u>DVEŘNÍ KŘÍDLO:</u> | KAZETOVÉ | <u>ZÁRUBEŇ:</u> | FOŠNOVÁ |
| MATERIÁL: | RU 20 | MATERIÁL: | RU 16 |
| POVRCH.ÚPR.DŘEVA: | RU 03 | POVRCH.ÚPR.DŘEVA: | RU 03 |
| ZASKLENÍ: | - | PRÁH: | RU 30, RU 04 |
| <u>KOVÁNÍ:</u> | 2xK-D-03; 2xK-D-12; 2x K-D-28 | KOTEVNÍ PRVKY: | 6xHRANOL 200/40/40mm |
| POVRCH.ÚPR.KOVÁNÍ: | RU 05 | | |

OZNAČENÍ: D095

ROZMĚR: 820 / 1 880mm
(světlost zárubně)

POČET: PRAVÉ 1 ks

MĚŘÍTKO: 1:20

POZNÁMKY: - Před zadáním dveří do výroby dojde na stavbě k přeměření všech stavebních otvorů.
- Předepsané barevné odstíny a povrchové úpravy materiálů bude nutné vyvzorkovat a odsouhlasit přímo na stavbě s autorským doзором a památkovým doзором.
- DPS je navržena s již konkrétními referenčními výrobky nebo materiály, takže pokud jsou v dokumentaci uvedena konkrétní referenční obchodní jména, materiály a výrobky, jde o vymezení kvalitativního standardu a především designu. Změna je samozřejmě možná, ale musí být prokázáno, že navrhované materiály a výrobky mají parametry srovnatelné nebo lepší.

POHLED - KŘÍDLO

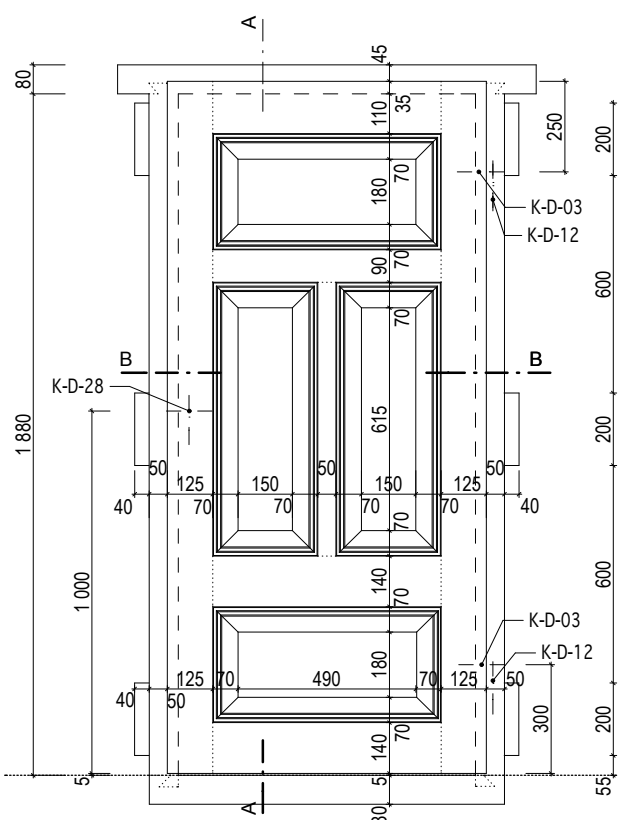

POHLED - ZÁRUBEŇ

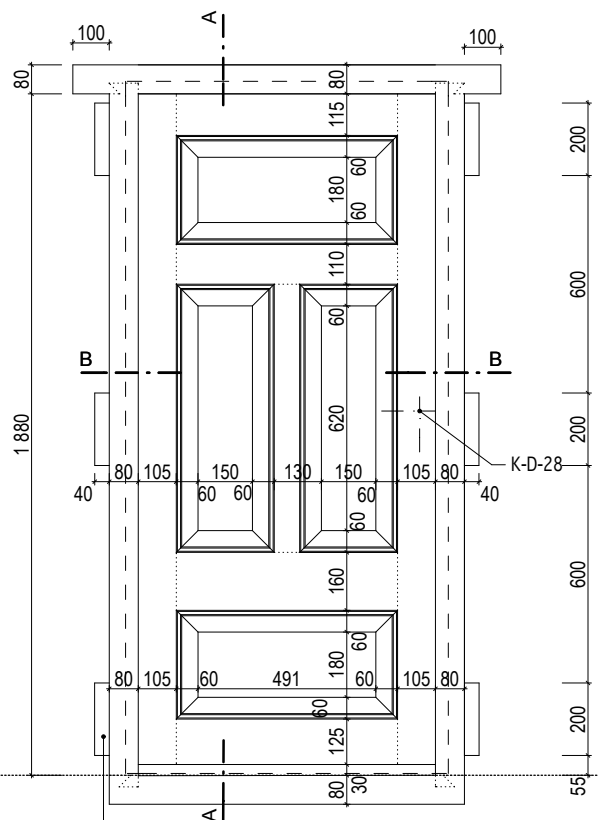

KOTVENÍ ZÁRUBNĚ
HRANOL 200/40/40 mm

KÓTOVÁNO V MM

INVENTARIZAČNÍ KARTA UMĚLECKO-ŘEMESLNÝCH PRVKŮ

OPRAVA A REKONSTRUKCE KLÁŠTERŮ ČESKÝ KRUMLOV - ČÁST AREÁL BÝVALÉHO KLÁŠTERA ŘÁDU SV. KLÁRY

DRUH PRVKU: DVEŘE - NOVOTVAR

POPIS: JEDNOKŘÍDLÉ DVEŘE EXTERIÉROVÉ KAZETOVÉ DO FOŠNOVÉ ZÁRUBNĚ,
KOVÁNÍ - KOVÁŘSKÁ ČERNÁ, ZÁRUBEŇ KOTVENA KLÍNY

ČÍSLO PRVKU:

STRÁNKA Č.:

N-102-2

2/2

MĚŘÍTKO: 1:20

ŘEZ A

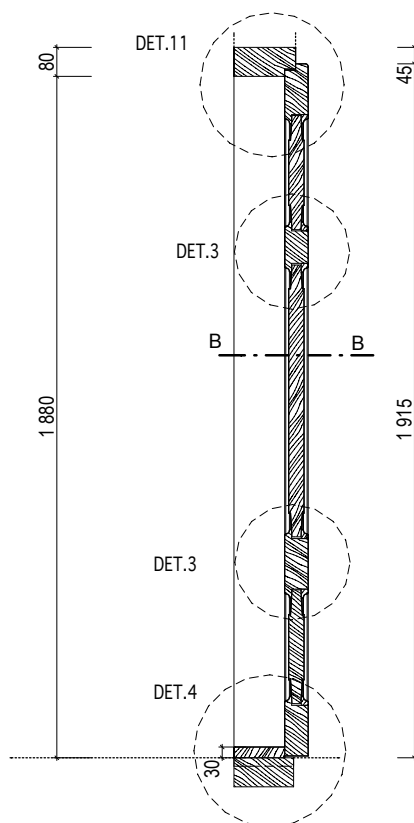

ŘEZ B

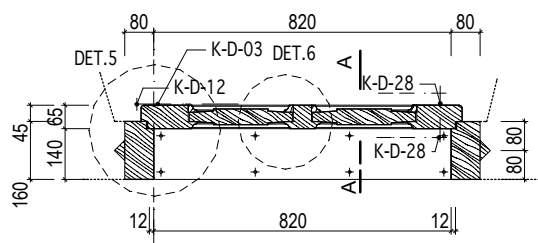

KÓTOVÁNO V MM

INVENTARIZAČNÍ KARTA UMĚLECKO-ŘEMESLNÝCH PRVKŮ

OPRAVA A REKONSTRUKCE KLÁŠTERŮ ČESKÝ KRUMLOV - ČÁST AREÁL BÝVALÉHO KLÁŠTERA ŘÁDU SV. KLÁRY

DRUH PRVKU: DVEŘE - NOVOTVAR

POPIS: JEDNOKŘÍDLÉ DVEŘE INTERIÉROVÉ 4 KAZETOVÉ DO STÁVAJÍCÍ ZÁRUBNĚ, KOVÁNÍ - KOVÁŘSKÁ ČERNÁ

ČÍSLO PRVKU:

N-103-1A-1

STRÁNKA Č.:

1/2

DVEŘNÍ KŘÍDLO: KAZETOVÉ

MATERIÁL: RU 21

POVRCH.ÚPR.DŘEVA: RU 01

ZASKLENÍ: -

KOVÁNÍ: 2x K-D-02; K-D-32; K-D-29;
K-D-34

POVRCH.ÚPR.KOVÁNÍ: RU 05

ZÁRUBENÍ: STÁVAJÍCÍ

MATERIÁL: RU 15

POVRCH.ÚPR.DŘEVA: RU 01

PRÁH: STÁVAJÍCÍ

OZNAČENÍ: viz. tabulka

ROZMĚR: viz. tabulka

POČET: LEVÉ 7 ks
PRAVÉ 4 ks

MĚŘÍTKO: 1:20

POZNÁMKY: - Před zadáním dveří do výroby dojde na stavbě k přeměření všech stavebních otvorů.

- Předepsané barevné odstíny a povrchové úpravy materiálů bude nutné vyzkoušet a odsouhlasit přímo na stavbě s autorským dozorem a památkovým dozorem.

- DPS je navržena s již konkrétními referenčními výrobky nebo materiály, takže pokud jsou v dokumentaci uvedena konkrétní referenční obchodní jména, materiály a výrobky, jde o vymezení kvalitativního standardu a především designu. Změna je samozřejmě možná, ale musí být prokázáno, že navrhované materiály a výrobky mají parametry srovnatelné nebo lepší.

- Před zahájením úprav bude proveden podrobný průzkum rozsahu napadení dřevokazným hmyzem a hnilobou, na základě průzkumu bude rozhodnuto o rozsahu případné výměny jednotlivých částí prvku.

- Je nutné vždy ověřit, zda kování dveří odpovídá pantu, na něž mají být dané dveře zavěšeny.

POHLED - KŘÍDLO

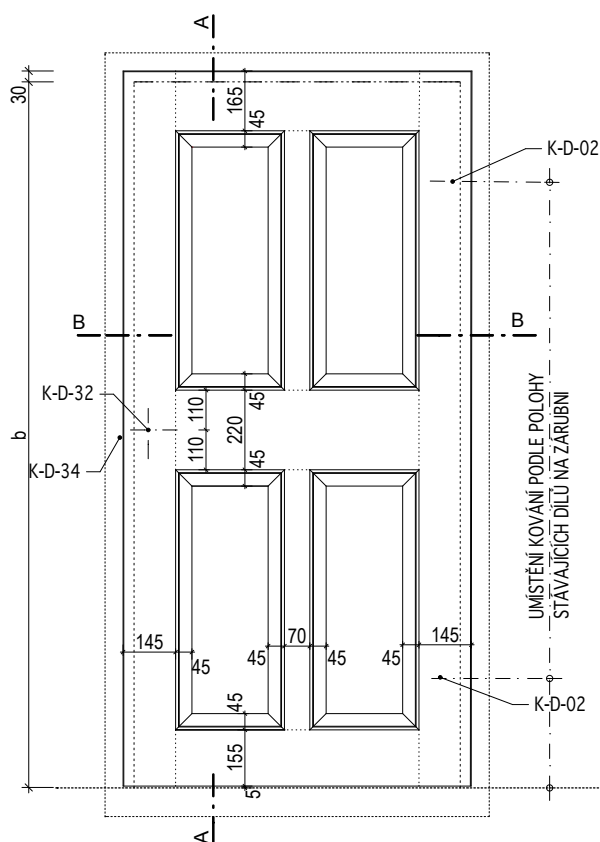

POHLED - ZÁRUBENĚ

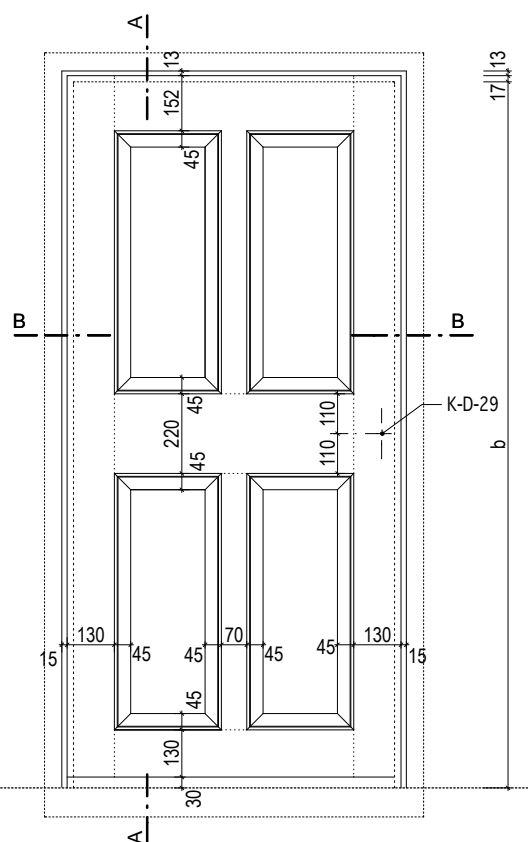

INVENTARIZAČNÍ KARTA UMĚLECKO-ŘEMESLNÝCH PRVKŮ

OPRAVA A REKONSTRUKCE KLÁŠTERŮ ČESKÝ KRUMLOV - ČÁST AREÁL BÝVALÉHO KLÁŠTERA ŘÁDU SV. KLÁRY

DRUH PRVKU: DVEŘE - NOVOTVAR

POPIS: JEDNOKŘÍDLÉ DVEŘE INTERIÉROVÉ 4 KAZETOVÉ DO STÁVAJÍCÍ ZÁRUBNĚ,
KOVÁNÍ - KOVÁŘSKÁ ČERNÁ

ČÍSLO PRVKU:

N-103-1A-1

STRÁNKA Č.:

2/2

MĚŘÍTKO: 1:20

| označení dveří | rozměr dveří v mm (světlost zárubně) | |
|----------------|--------------------------------------|-------|
| | a | b |
| D049 | 800 | 1 730 |
| D203 | 860 | 1 820 |
| D210 | 940 | 1 900 |
| D215 | 700 | 1 760 |
| D221 | 845 | 1 760 |
| D253 | 865 | 1 740 |
| D258 | 820 | 1 740 |
| D292 | 790 | 1 870 |
| D300 | 890 | 1 900 |
| D301 | 890 | 1 900 |
| D310 | 920 | 1 740 |

ŘEZ A

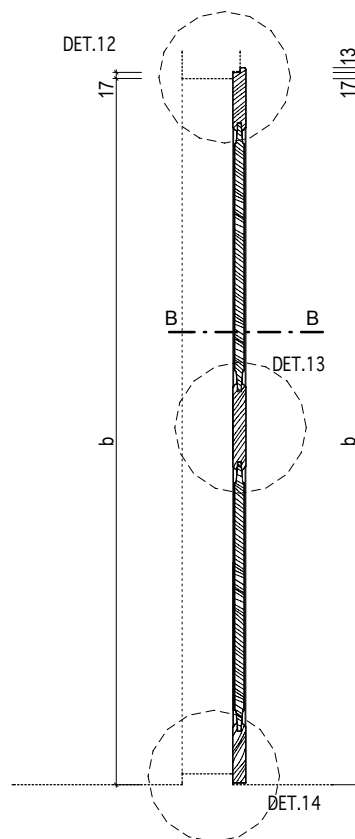

ŘEZ B

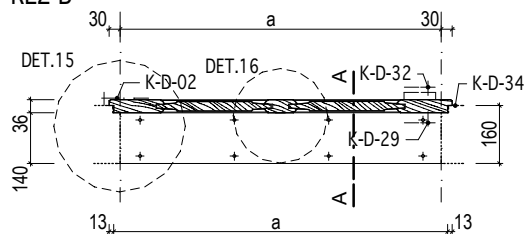

INVENTARIZAČNÍ KARTA UMĚLECKO-ŘEMESLNÝCH PRVKŮ

OPRAVA A REKONSTRUKCE KLÁŠTERŮ ČESKÝ KRUMLOV - ČÁST AREÁL BÝVALÉHO KLÁŠTERA ŘÁDU SV. KLÁRY

DRUH PRVKU: DVEŘE - NOVOTVAR
POPIS: JEDNOKŘÍDLÉ DVEŘE INTERIÉROVÉ 4 KAZETOVÉ DO STÁVAJÍCÍ ZÁRUBNĚ, KOVÁNÍ - KRÉMOVÉ BÍLÁ

ČÍSLO PRVKU:

STRÁNKA Č.:

N-103-1B-1

1/2

DVEŘNÍ KŘÍDLO: KAZETOVÉ
MATERIÁL: RU 21
POVRCH.ÚPR.DŘEVA: RU 01
ZASKLENÍ: -
KOVÁNÍ: 2x K-D-21; 2x K-D-47

ZÁRUBEŇ: STÁVAJÍCÍ
MATERIÁL: RU 15
POVRCH.ÚPR.DŘEVA: RU 01
PRÁH: STÁVAJÍCÍ

OZNAČENÍ: viz. tabulka
ROZMĚR: viz. tabulka
POČET: LEVÉ 3 ks
PRAVÉ 4 ks

POVRCH.ÚPR.KOVÁNÍ: RU 06

MĚŘÍTKO: 1:20

POZNÁMKY: - Před zadáním dveří do výroby dojde na stavbě k přeměření všech stavebních otvorů.
- Předepsané barevné odstíny a povrchové úpravy materiálů bude nutné vyzkoušet a odsouhlasit přímo na stavbě s autorským dozorem a památkovým dozorem.
- DPS je navržena s již konkrétními referenčními výrobky nebo materiály, takže pokud jsou v dokumentaci uvedena konkrétní referenční obchodní jména, materiály a výrobky, jde o vymezení kvalitativního standardu a především designu. Změna je samozřejmě možná, ale musí být prokázáno, že navrhované materiály a výrobky mají parametry srovnatelné nebo lepší.
- Před zahájením úprav bude proveden podrobný průzkum rozsahu napadení dřevokazným hmyzem a hnilobou, na základě průzkumu bude rozhodnuto o rozsahu případné výměny jednotlivých částí prvku.
- Je nutné vždy ověřit, zda kování dveří odpovídá pantu, na nějž mají být dané dveře zavěšeny.

POHLED - KŘÍDLO

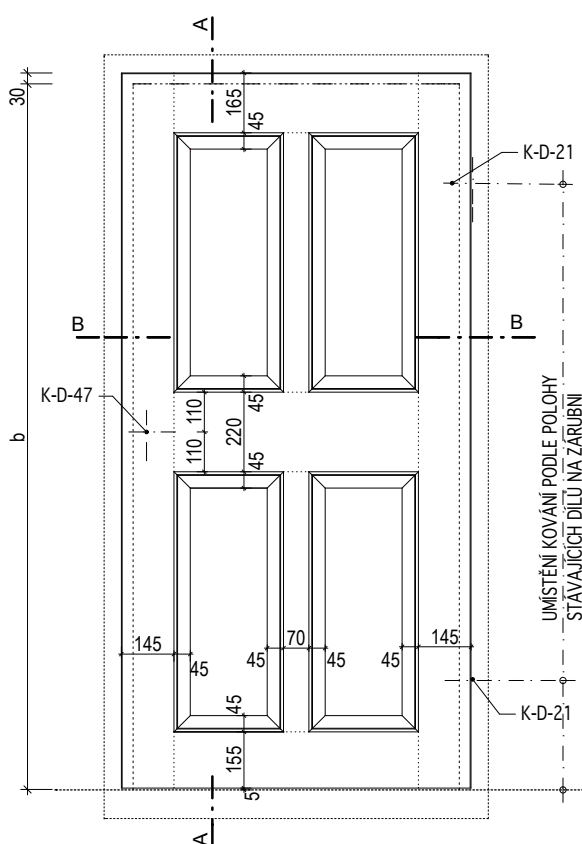

POHLED - ZÁRUBEŇ

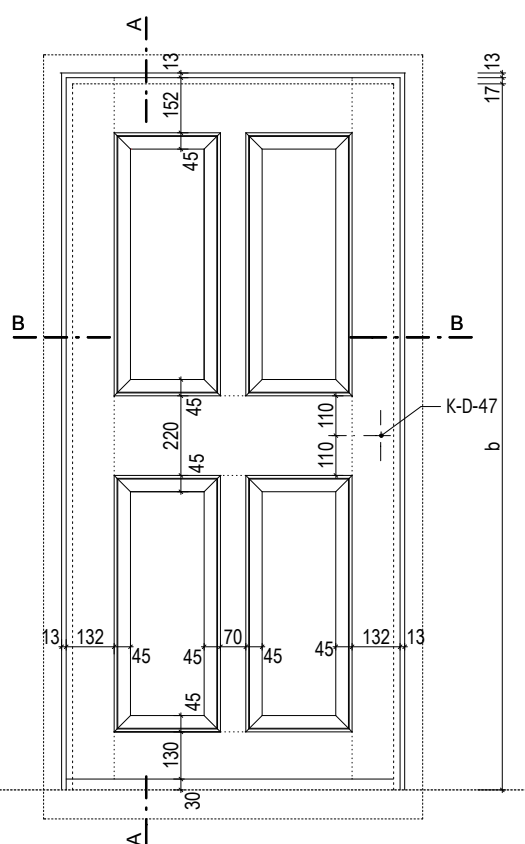

INVENTARIZAČNÍ KARTA UMĚLECKO-ŘEMESLNÝCH PRVKŮ

OPRAVA A REKONSTRUKCE KLÁŠTERŮ ČESKÝ KRUMLOV - ČÁST AREÁL BÝVALÉHO KLÁŠTERA ŘÁDU SV. KLÁRY

DRUH PRVKU: DVEŘE - NOVOTVAR

POPIS: JEDNOKŘÍDLÉ DVEŘE INTERIÉROVÉ 4 KAZETOVÉ DO STÁVAJÍCÍ ZÁRUBNĚ,
KOVÁNÍ - KRÉMOVĚ BÍLÁ

ČÍSLO PRVKU:

N-103-1B-1

STRÁNKA Č.:

2/2

MĚŘÍTKO: 1:20

| označení dveří | rozměr dveří v mm (světlost zárubně) | |
|----------------|--------------------------------------|-------|
| | a | b |
| D126 | 950 | 1 940 |
| D132 | 950 | 1 910 |
| D133 | 950 | 1 910 |
| D150 | 960 | 1 900 |
| D167 | 1 095 | 2 085 |
| D170 | 940 | 1 920 |
| D173 | 940 | 1 920 |

ŘEZ A

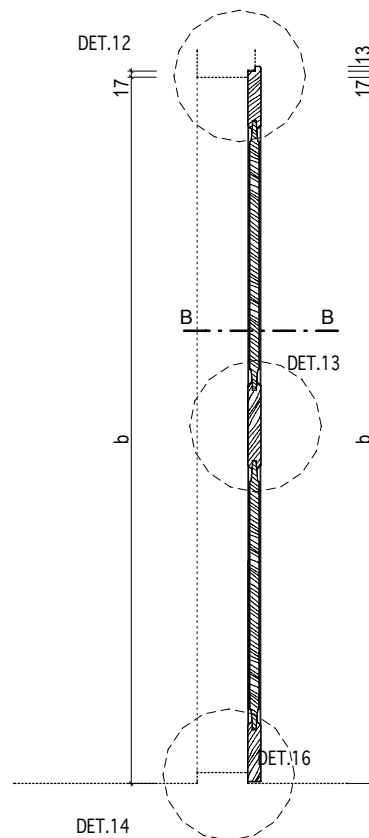

ŘEZ B

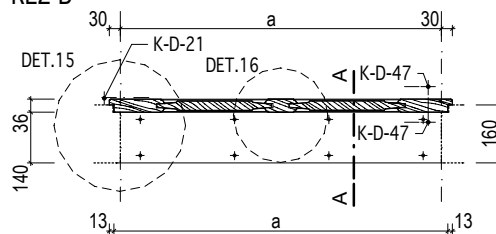

INVENTARIZAČNÍ KARTA UMĚLECKO-ŘEMESLNÝCH PRVKŮ

OPRAVA A REKONSTRUKCE KLÁŠTERŮ ČESKÝ KRUMLOV - ČÁST AREÁL BÝVALÉHO KLÁŠTERA ŘÁDU SV. KLÁRY

DRUH PRVKU: DVEŘE - NOVOTVAR

POPIS: JEDNOKŘÍDLÉ DVEŘE INTERIÉROVÉ 4 KAZETOVÉ DO STÁVAJÍCÍ ZÁRUBNĚ, KOVÁNÍ - KRÉMOVÉ BÍLÁ, WC ZÁMEK

ČÍSLO PRVKU:

N-103-1B-2

STRÁNKA Č.:

1/2

DVEŘNÍ KŘÍDLO: KAZETOVÉ

MATERIÁL: RU 21

POVRCH.ÚPR.DŘEVA: RU 01

ZASKLENÍ: -

KOVÁNÍ: 2x K-D-21; 2x K-D-47

ZÁRUBEŇ: STÁVAJÍCÍ

MATERIÁL: RU 15

POVRCH.ÚPR.DŘEVA: RU 01

PRÁH: STÁVAJÍCÍ

OZNAČENÍ: D163 ; D164

ROZMĚR: viz. tabulka

POČET: LEVÉ 1 ks
PRAVÉ 1 ks

POVRCH.ÚPR.KOVÁNÍ: RU 06

MĚŘÍTKO: 1:20

POZNÁMKY: - Před zadáním dveří do výroby dojde na stavbě k přeměření všech stavebních otvorů.

- Předepsané barevné odstíny a povrchové úpravy materiálů bude nutné vyzvorkovat a odsouhlasit přímo na stavbě s autorským dozorem a památkovým dozorem.

- DPS je navržena s již konkrétními referenčními výrobky nebo materiály, takže pokud jsou v dokumentaci uvedena konkrétní referenční obchodní jména, materiály a výrobky, jde o vymezení kvalitativního standardu a především designu. Změna je samozřejmě možná, ale musí být prokázáno, že navrhované materiály a výrobky mají parametry srovnatelné nebo lepší.

- Před zahájením úprav bude proveden podrobný průzkum rozsahu napadení dřevokazným hmyzem a hnilobou, na základě průzkumu bude rozhodnuto o rozsahu případné výměny jednotlivých částí prvku.

- Je nutné vždy ověřit, zda kování dveří odpovídá pantu, na nějž mají být dané dveře zavěšeny.

| označení dveří | rozměr dveří v mm (světlost zárubně) | |
|----------------|--------------------------------------|-------|
| | a | b |
| D163 | 700 | 1 900 |
| D164 | 700 | 1 900 |

POHLED - KŘÍDLO

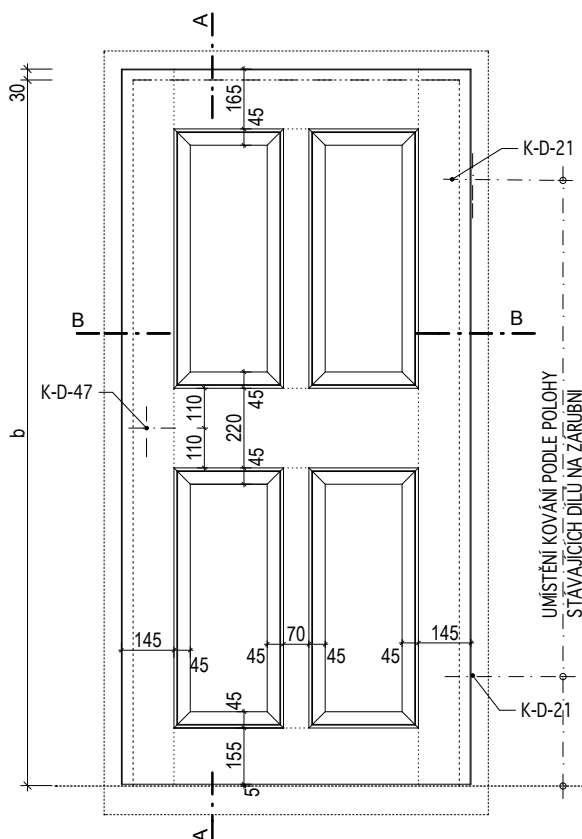

POHLED - ZÁRUBEŇ

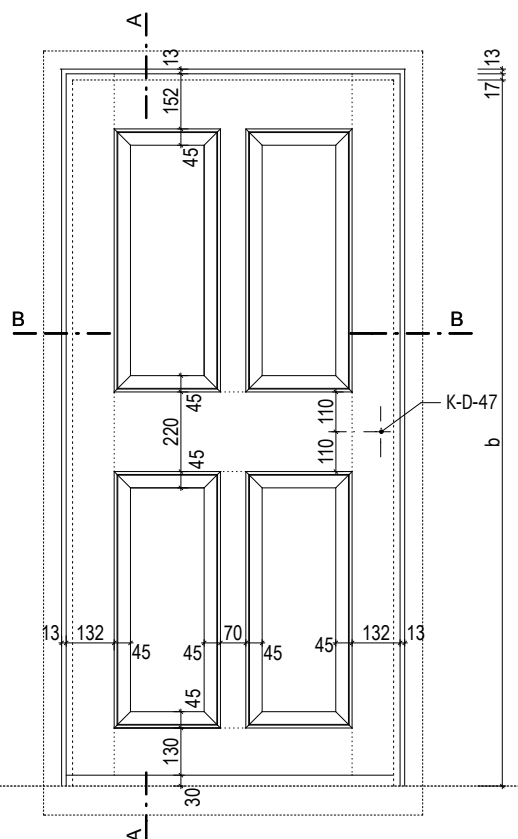

KÓTOVÁNO V MM

Masák & Partner

INVENTARIZAČNÍ KARTA UMĚLECKO-ŘEMESLNÝCH PRVKŮ

OPRAVA A REKONSTRUKCE KLÁŠTERŮ ČESKÝ KRUMLOV - ČÁST AREÁL BÝVALÉHO KLÁŠTERA ŘÁDU SV. KLÁRY

DRUH PRVKU: DVEŘE - NOVOTVAR

POPIS: JEDNOKŘÍDLÉ DVEŘE INTERIÉROVÉ 4 KAZETOVÉ DO STÁVAJÍCÍ ZÁRUBNĚ,
KOVÁNÍ - KRÉMOVÉ BÍLÁ, WC ZÁMEK

ČÍSLO PRVKU:

N-103-1B-2

STRÁNKA Č.:

2/2

MĚŘÍTKO: 1:20

ŘEZ A

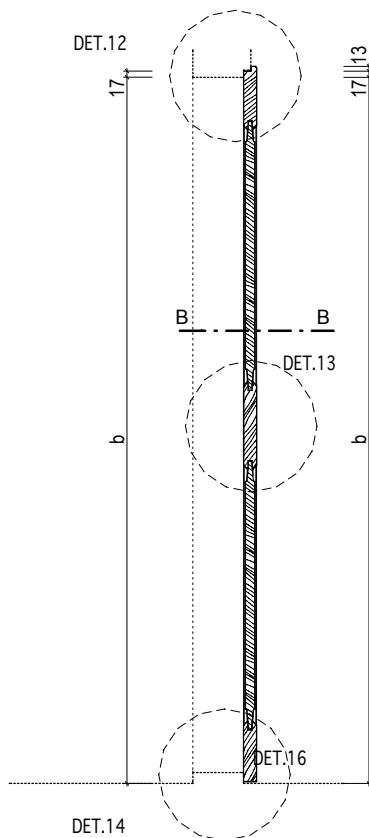

ŘEZ B

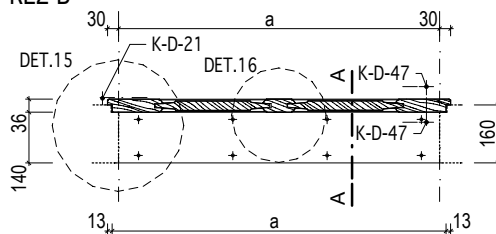

KÓTOVÁNO V MM

Masák & Partner

INVENTARIZAČNÍ KARTA UMĚLECKO-ŘEMESLNÝCH PRVKŮ

OPRAVA A REKONSTRUKCE KLÁŠTERŮ ČESKÝ KRUMLOV - ČÁST AREÁL BÝVALÉHO KLÁŠTERA ŘÁDU SV. KLÁRY

DRUH PRVKU: DVEŘE - NOVOTVAR

POPIS: JEDNOKŘÍDLÉ DVEŘE INTERIÉROVÉ 4 KAZETOVÉ DO FOŠNOVÉ ZÁRUBNĚ, KOVÁNÍ - KOVÁŘSKÁ ČERNÁ, ZÁRUBEN KOTVENA KLÍNY

ČÍSLO PRVKU:

N-103-2

STRÁNKA Č.:

1/2

DVEŘNÍ KŘÍDLO: KAZETOVÉ

MATERIÁL: RU 21

POVRCH.ÚPR.DŘEVA: RU 01

ZASKLENÍ: -

KOVÁNÍ: 2x K-D-02; 2x K-D-13; K-D-32; K-D-29

POVRCH.ÚPR.KOVÁNÍ: RU 05

ZÁRUBENÍ: FOŠNOVÁ

MATERIÁL: RU 17

POVRCH.ÚPR.DŘEVA: RU 01

PRÁH: RU 30, RU 04

KOTEVNÍ PRVKY: 6xHRANOL 200/40/40mm

OZNAČENÍ: viz. tabulka

ROZMĚR: viz. tabulka

POČET: LEVÉ 2 ks

MĚŘÍTKO: 1:20

POZNÁMKY: - Před zadáním dveří do výroby dojde na stavbě k přeměření všech stavebních otvorů.

- Předepsané barevné odstíny a povrchové úpravy materiálů bude nutné vyzkoušet a odsouhlasit přímo na stavbě s autorským dozorem a památkovým dozorem.

- DPS je navržena s již konkrétními referenčními výrobky nebo materiály, takže pokud jsou v dokumentaci uvedena konkrétní referenční obchodní jména, materiály a výrobky, jde o vymezení kvalitativního standardu a především designu. Změna je samozřejmě možná, ale musí být prokázáno, že navrhované materiály a výrobky mají parametry srovnatelné nebo lepší.

| označení dveří | rozměr dveří v mm (světlost zárubně) | |
|----------------|--------------------------------------|-------|
| | a | b |
| D033 | 900 | 1 970 |
| D094 | 900 | 2 000 |

POHLED - KŘÍDLO

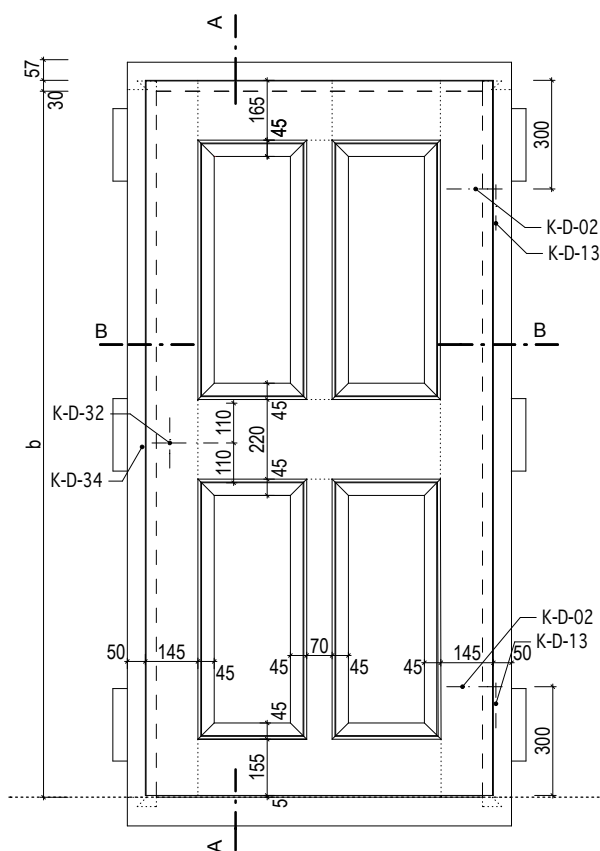

POHLED - ZÁRUBENĚ

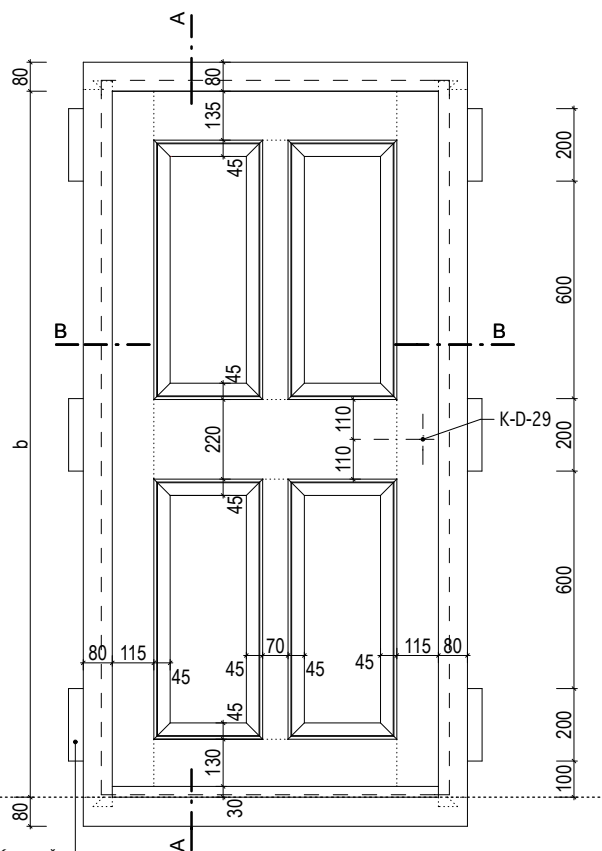

KOTVENÍ ZÁRUBNĚ
HRANOL 200/40/40 mm

INVENTARIZAČNÍ KARTA UMĚLECKO-ŘEMESLNÝCH PRVKŮ

OPRAVA A REKONSTRUKCE KLÁŠTERŮ ČESKÝ KRUMLOV - ČÁST AREÁL BÝVALÉHO KLÁŠTERA ŘÁDU SV. KLÁRY

DRUH PRVKU: DVEŘE - NOVOTVAR
POPIS: JEDNOKŘÍDLÉ DVEŘE INTERIÉROVÉ 4 KAZETOVÉ DO FOŠNOVÉ ZÁRUBNĚ, KOVÁNÍ - KOVÁŘSKÁ ČERNÁ, ZÁRUBEN KOTVENA KLÍNY

ČÍSLO PRVKU:

N-103-2

STRÁNKA Č.:

2/2

MĚŘÍTKO: 1:20

ŘEZ A

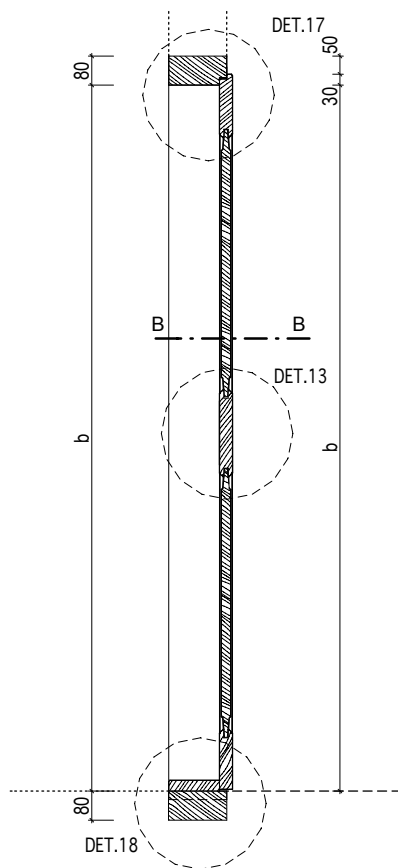

ŘEZ B

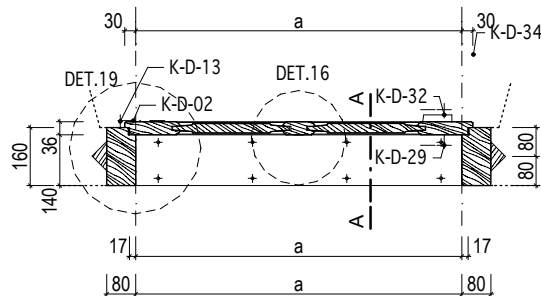

KÓTOVÁNO V MM

Masák & Partner

INVENTARIZAČNÍ KARTA UMĚLECKO-ŘEMESLNÝCH PRVKŮ

OPRAVA A REKONSTRUKCE KLÁŠTERŮ ČESKÝ KRUMLOV - ČÁST AREÁL BÝVALÉHO KLÁŠTERA ŘÁDU SV. KLÁRY

| | | | |
|-------------|--|-------------------|-------------|
| DRUH PRVKU: | DVEŘE - NOVOTVAR | ČÍSLO PRVKU: | STRÁNKA Č.: |
| POPIS: | JEDNOKŘÍDLÉ DVEŘE INTERIÉROVÉ 4 KAZETOVÉ DO FOŠNOVÉ ZÁRUBNĚ S JEDNOSTRANNOU ŠIROKOU OBLOŽKOU, KOVÁNÍ - KOVÁŘSKÁ ČERNÁ, ZÁRUBEN KOTVENA KLÍNY | N-103-3A-1 | 1/2 |

| | | | | |
|------------------------|--|-------------------|----------------------|---------------------------------|
| <u>DVEŘNÍ KŘÍDLLO:</u> | KAZETOVÉ | <u>ZÁRUBENÍ:</u> | FOŠNOVÁ S OBLOŽKOU | OZNAČENÍ: viz. tabulka |
| MATERIÁL: | RU 21 | MATERIÁL: | RU 17 | ROZMĚR: viz. tabulka |
| POVRCH.ÚPR.DŘEVA: | RU 01 | POVRCH.ÚPR.DŘEVA: | RU 01 | POČET: LEVÉ 11 ks PRAVÉ 3 ks |
| ZASKLENÍ: | - | PRÁH: | RU 30, RU 04 | MĚŘITKO: 1:20 |
| <u>KOVÁNÍ:</u> | 2x K-D-02; 2x K-D-13; K-D-32; K-D-29; K-D-34 | KOTEVNÍ PRVKY: | 6xHRANOL 200/40/40mm | |
| POVRCH.ÚPR.KOVÁNÍ: | RU 05 | | | |

POZNÁMKY: - Před zadáním dveří do výroby dojde na stavbě k přeměření všech stavebních otvorů.
 - Předepsané barevné odstíny a povrchové úpravy materiálů bude nutné vyzkoušet a odsouhlasit přímo na stavbě s autorským dozorem a památkovým dozorem.
 - DPS je navržena s již konkrétními referenčními výrobky nebo materiály, takže pokud jsou v dokumentaci uvedena konkrétní referenční obchodní jména, materiály a výrobky, jde o vymezení kvalitativního standardu a především designu. Změna je samozřejmě možná, ale musí být prokázáno, že navrhované materiály a výrobky mají parametry srovnatelné nebo lepší.
 - Dveře D278 budou opatřeny protipožární zpěňovací páskou po celém obvodu.

POHLED - KŘÍDLLO

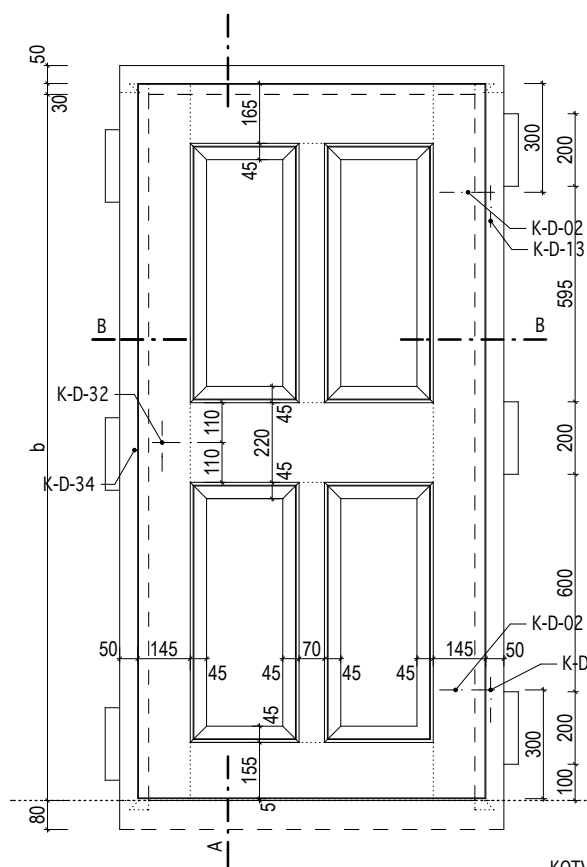

POHLED - ZÁRUBEN

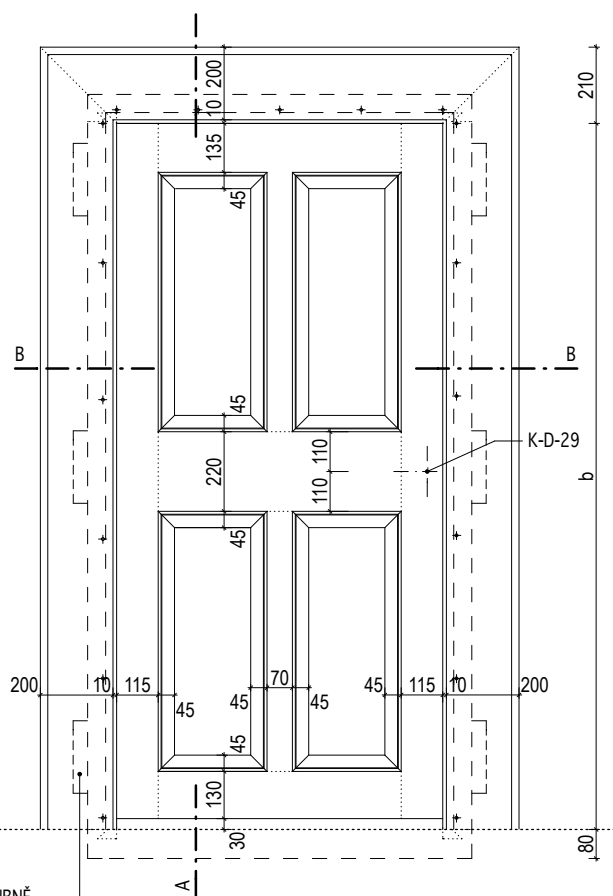

KOTVENÍ ZÁRUBNĚ
HRANOL 200/40/40 mm

INVENTARIZAČNÍ KARTA UMĚLECKO-ŘEMESLNÝCH PRVKŮ

OPRAVA A REKONSTRUKCE KLÁŠTERŮ ČESKÝ KRUMLOV - ČÁST AREÁL BÝVALÉHO KLÁŠTERA ŘÁDU SV. KLÁRY

DRUH PRVKU: DVEŘE - NOVOTVAR

POPIS: JEDNOKŘÍDLÉ DVEŘE INTERIÉROVÉ 4 KAZETOVÉ DO FOŠNOVÉ ZÁRUBNĚ
S JEDNOSTRANNOU ŠIROKOU OBLOŽKOU, KOVÁNÍ - KOVÁŘSKÁ ČERNÁ,
ZÁRUBEŇ KOTVENA KLÍNY

ČÍSLO PRVKU:

STRÁNKA Č.:

N-103-3A-1

2/2

MĚŘÍTKO: 1:20

| označení dveří | rozměr dveří v mm (světlost zárubně) | |
|----------------|--------------------------------------|-------|
| | a | b |
| D036 | 850 | 1 950 |
| D038 | 900 | 2 000 |
| D040 | 900 | 2 000 |
| D042 | 850 | 1 950 |
| D043 | 900 | 1 970 |
| D183 | 850 | 1 920 |
| D188 | 800 | 1 970 |
| D245 | 800 | 1 940 |
| D247 | 700 | 1 900 |
| D249 | 800 | 1 970 |
| D277 | 800 | 1 970 |
| D278 | 800 | 2 000 |
| D283 | 800 | 1 950 |
| D309 | 800 | 1 860 |

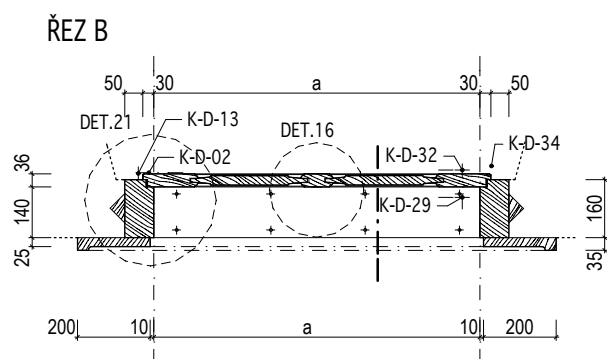
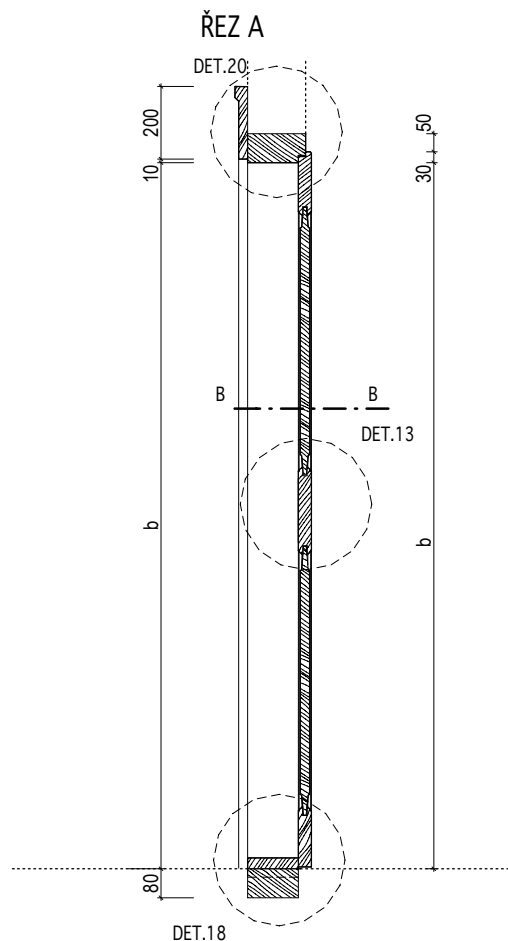

KÓTOVÁNO V MM

INVENTARIZAČNÍ KARTA UMĚLECKO-ŘEMESLNÝCH PRVKŮ

OPRAVA A REKONSTRUKCE KLÁŠTERŮ ČESKÝ KRUMLOV - ČÁST AREÁL BÝVALÉHO KLÁŠTERA ŘÁDU SV. KLÁRY

| | | | |
|-------------|---|-------------------|-------------|
| DRUH PRVKU: | DVEŘE - NOVOTVAR | ČÍSLO PRVKU: | STRÁNKA Č.: |
| POPIS: | JEDNOKŘÍDLÉ DVEŘE INTERIÉROVÉ 4 KAZETOVÉ DO FOŠNOVÉ ZÁRUBNĚ S JEDNOSTRANNOU ŠIROKOU OBLOŽKOU, KOVÁNÍ - KOVÁŘSKÁ ČERNÁ | N-103-3A-2 | 1/2 |

| | | | | |
|-----------------------|--|-------------------|--------------------------------------|------------------------|
| <u>DVEŘNÍ KŘÍDLO:</u> | KAZETOVÉ | <u>ZÁRUBEŇ:</u> | FOŠNOVÁ S OBLOŽKOU | OZNAČENÍ: viz. tabulka |
| MATERIÁL: | RU 21 | MATERIÁL: | RU 17 | ROZMĚR: viz. tabulka |
| POVRCH.ÚPR.DŘEVA: | RU 01 | POVRCH.ÚPR.DŘEVA: | RU 01 | POČET: PRAVÉ 9 ks |
| ZASKLENÍ: | - | PRÁH: | RU 30, RU 04 | |
| <u>KOVÁNÍ:</u> | 2x K-D-02; 2x K-D-13; K-D-32; K-D-29; K-D-34 | KOTEVNÍ PRVKY: | viz. tabulka dveří - kotvení zárubně | |
| POVRCH.ÚPR.KOVÁNÍ: | RU 05 | | | MĚŘÍTKO: 1:20 |

POZNÁMKY: - Před zadáním dveří do výroby dojde na stavbě k přeměření všech stavebních otvorů.
 - Předepsané barevné odstíny a povrchové úpravy materiálů bude nutné vyzkoušet a odsouhlasit přímo na stavbě s autorským dozorem a památkovým dozorem.
 - DPS je navržena s již konkrétními referenčními výrobky nebo materiály, takže pokud jsou v dokumentaci uvedena konkrétní referenční obchodní jména, materiály a výrobky, jde o vymezení kvalitativního standardu a především designu. Změna je samozřejmě možná, ale musí být prokázáno, že navrhované materiály a výrobky mají parametry srovnatelné nebo lepší.
 - Dveře D244 a D277 budou opatřeny protipožární zpěňovací páskou po celém obvodu.

POHLED - KŘÍDLO

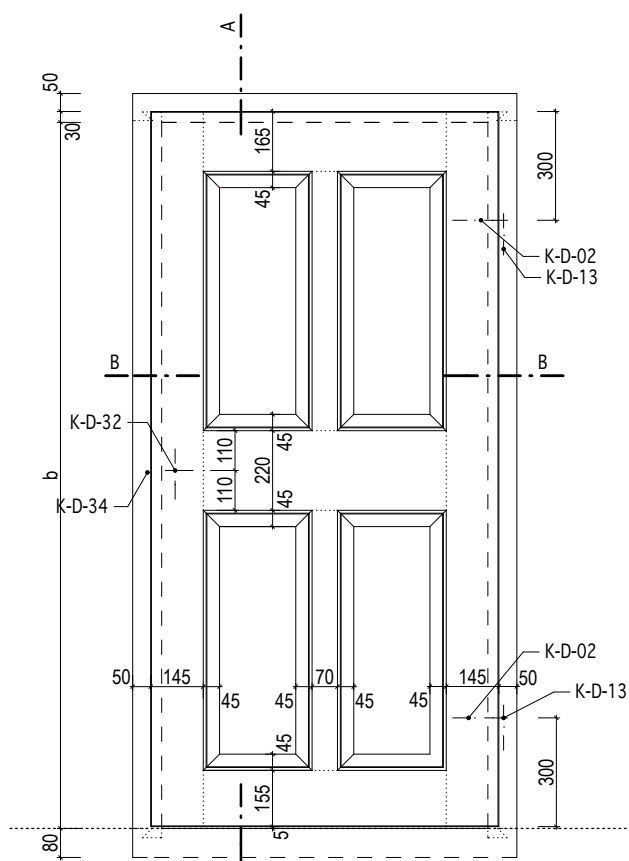

POHLED - ZÁRUBEŇ

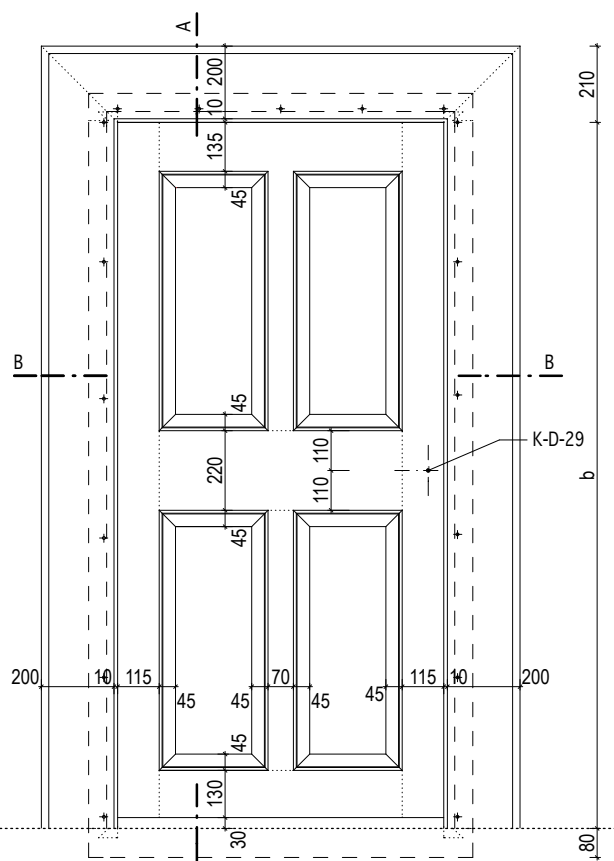

INVENTARIZAČNÍ KARTA UMĚLECKO-ŘEMESLNÝCH PRVKŮ

OPRAVA A REKONSTRUKCE KLÁŠTERŮ ČESKÝ KRUMLOV - ČÁST AREÁL BÝVALÉHO KLÁŠTERA ŘÁDU SV. KLÁRY

DRUH PRVKU: DVEŘE - NOVOTVAR

POPIS: JEDNOKŘÍDLÉ DVEŘE INTERIÉROVÉ 4 KAZETOVÉ DO FOŠNOVÉ ZÁRUBNĚ S JEDNOSTRANNOU ŠIROKOU OBLOŽKOU, KOVÁNÍ - KOVÁŘSKÁ ČERNÁ

ČÍSLO PRVKU:

N-103-3A-2

STRÁNKA Č.:

2/2

MĚŘÍTKO: 1:20

| označení dveří | rozměr dveří v mm (světlost zárubně) | |
|----------------|--------------------------------------|-------|
| | a | b |
| D041 | 850 | 1 930 |
| D046 | 900 | 1 970 |
| D051 | 900 | 1 970 |
| D184 | 700 | 1 940 |
| D186 | 750 | 1 900 |
| D244 | 800 | 1 950 |
| D254 | 800 | 1 970 |
| D282 | 800 | 1 970 |
| D284 | 700 | 1 940 |

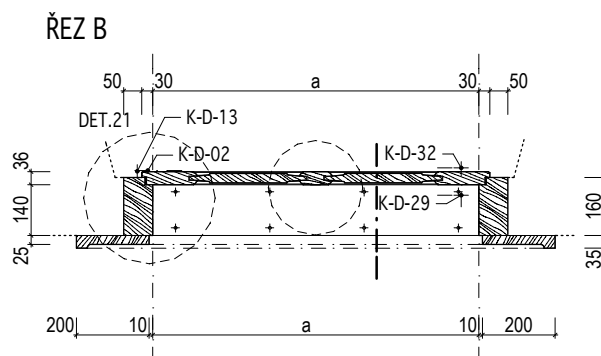
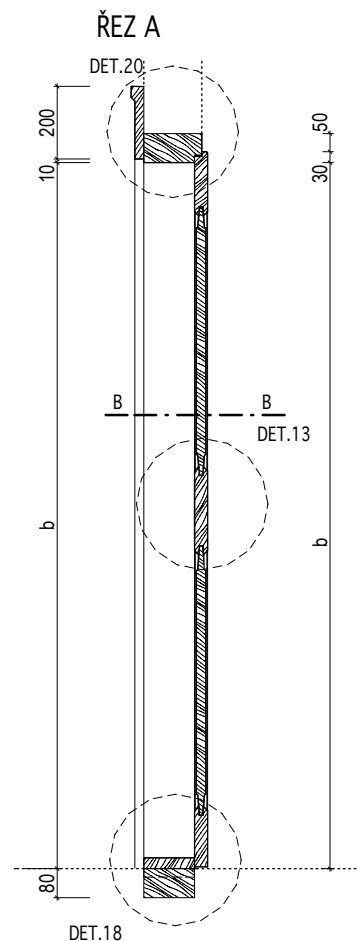

INVENTARIZAČNÍ KARTA UMĚLECKO-ŘEMESLNÝCH PRVKŮ

OPRAVA A REKONSTRUKCE KLÁŠTERŮ ČESKÝ KRUMLOV - ČÁST AREÁL BÝVALÉHO KLÁŠTERA ŘÁDU SV. KLÁRY

DRUH PRVKU: DVEŘE - NOVOTVAR

POPIS: JEDNOKŘÍDLÉ DVEŘE INTERIÉROVÉ 4 KAZETOVÉ DO FOŠNOVÉ ZÁRUBNĚ S JEDNOSTRANNOU ŠIROKOU OBLOŽKOU, KOVÁNÍ - KOVÁŘSKÁ ČERNÁ, ZÁRUBEŇ KOTVENA KLÍNY, BEZ PRAHU

ČÍSLO PRVKU:

N-103-3A-3

STRÁNKA Č.:

1/2

DVEŘNÍ KŘÍDLO: KAZETOVÉ

MATERIÁL: RU 21

POVRCH.ÚPR.DŘEVA: RU 01

ZASKLENÍ: -

KOVÁNÍ: 2x K-D-02; 2x K-D-13; K-D-32; K-D-29; K-D-34

POVRCH.ÚPR.KOVÁNÍ: RU 05

ZÁRUBEŇ: FOŠNOVÁ S OBLOŽKOU

MATERIÁL: RU 17

POVRCH.ÚPR.DŘEVA: RU 01

PRÁH: -

KOTEVNÍ PRVKY: 6xHRANOL 200/40/40mm

OZNAČENÍ: D233

ROZMĚR: 900 / 1 950mm
(světlost zárubně)

POČET: PRAVÉ 1 ks

MĚŘÍTKO: 1:20

POZNÁMKY: - Před zadáním dveří do výroby dojde na stavbě k přeměření všech stavebních otvorů.

- Předepsané barevné odstíny a povrchové úpravy materiálů bude nutné vyzorkovat a odsouhlasit přímo na stavbě s autorským dozorem a památkovým dozorem.

- DPS je navržena s již konkrétními referenčními výrobky nebo materiály, takže pokud jsou v dokumentaci uvedena konkrétní referenční obchodní jména, materiály a výrobky, jde o vymezení kvalitativního standardu a především designu. Změna je samozřejmě možná, ale musí být prokázáno, že navrhované materiály a výrobky mají parametry srovnatelné nebo lepší.

POHLED - KŘÍDLO

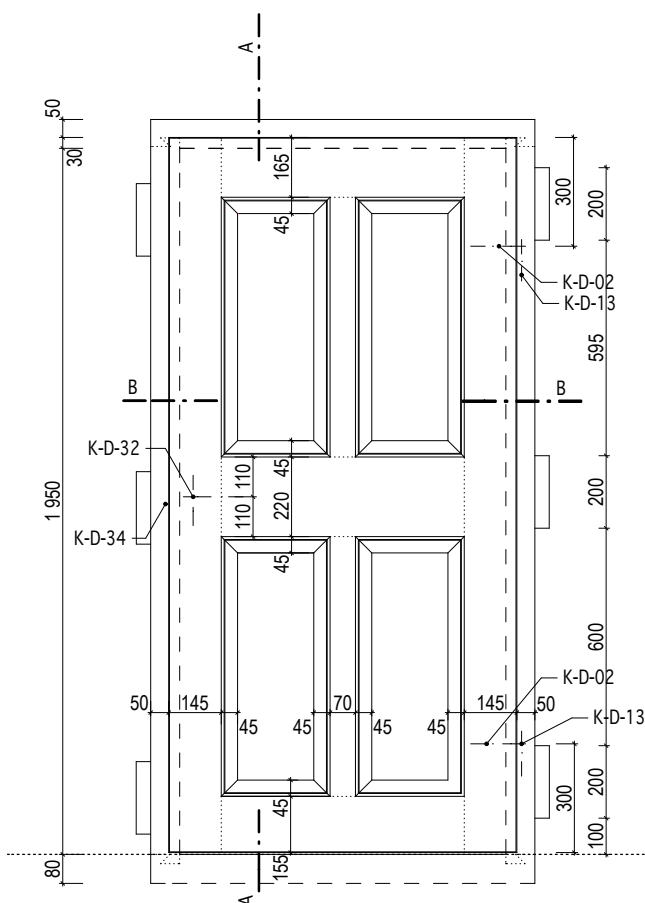

POHLED - ZÁRUBEŇ

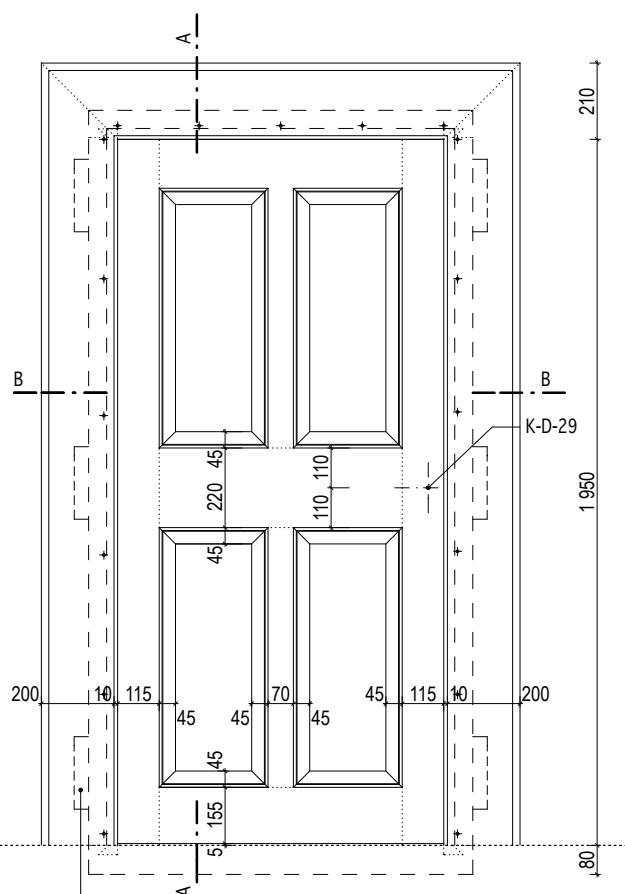

KOTVENÍ ZÁRUBNĚ
HRANOL 200/40/40 mm PŘIBÍT DO ZÁRUBNĚ

KÓTOVÁNO V MM

Masák & Partner

INVENTARIZAČNÍ KARTA UMĚLECKO-ŘEMESLNÝCH PRVKŮ

OPRAVA A REKONSTRUKCE KLÁŠTERŮ ČESKÝ KRUMLOV - ČÁST AREÁL BÝVALÉHO KLÁŠTERA ŘÁDU SV. KLÁRY

DRUH PRVKU: DVEŘE - NOVOTVAR

POPIS: JEDNOKŘÍDLÉ DVEŘE INTERIÉROVÉ 4 KAZETOVÉ DO FOŠNOVÉ ZÁRUBNĚ S JEDNOSTRANNOU ŠIROKOU OBLOŽKOU, KOVÁNÍ - KOVÁŘSKÁ ČERNÁ, ZÁRUBEŇ KOTVENA KLÍNY, BEZ PRAHU

ČÍSLO PRVKU:

N-103-3A-3

STRÁNKA Č.:

2/2

MĚŘÍTKO: 1:20

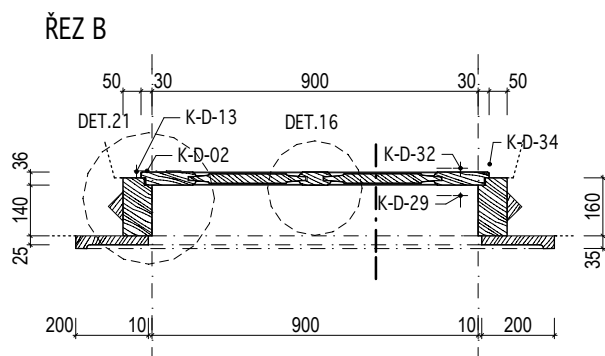
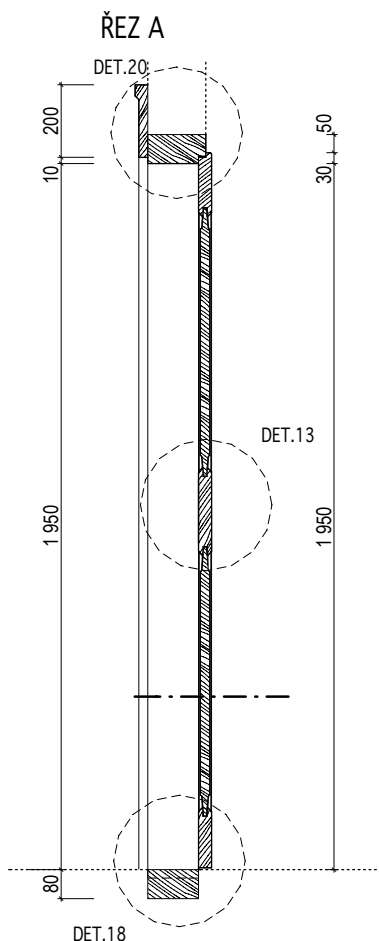

KÓTOVÁNO V MM

Masák & Partner

INVENTARIZAČNÍ KARTA UMĚLECKO-ŘEMESLNÝCH PRVKŮ

OPRAVA A REKONSTRUKCE KLÁŠTERŮ ČESKÝ KRUMLOV - ČÁST AREÁL BÝVALÉHO KLÁŠTERA ŘÁDU SV. KLÁRY

DRUH PRVKU: DVEŘE - NOVOTVAR

POPIS: JEDNOKŘÍDLÉ DVEŘE INTERIÉROVÉ 4 KAZETOVÉ DO FOŠNOVÉ ZÁRUBNĚ
S JEDNOSTRANNOU ŠIROKOU OBLOŽKOU, KOVÁNÍ - KRÉMOVÉ BÍLÁ,
ZÁRUBEŇ KOTVENA KLÍNY

ČÍSLO PRVKU:

STRÁNKA Č.:

N-103-3B-1

1/2

DVEŘNÍ KŘÍDLO: KAZETOVÉ

ZÁRUBEŇ: FOŠNOVÁ S OBLOŽKOU

OZNAČENÍ: viz. tabulka

MATERIÁL: RU 21

MATERIÁL: RU 17

ROZMĚR: viz. tabulka

POVRCH.ÚPR.DŘEVA: RU 01

POVRCH.ÚPR.DŘEVA: RU 01

| | | |
|--------|-------|------|
| POČET: | LEVÉ | 3 ks |
| | PRAVÉ | 2 ks |

ZASKLENÍ: -

PRÁH: RU 30. RU 04

KOVÁNÍ: 2x K-D-20; 2x K-D-21; 2x K-D-47

KOTEVNÍ PRVKY: 6xHRANOL 200/40/40mm

POVRCH.ÚPR.KOVÁNÍ: RU 06

MĚŘÍTKO: 1:20

POZNÁMKY: - Před zadáním dveří do výroby dojde na stavbě k přeměření všech stavebních otvorů.

- Před zadáním úvahu do výroby dojde na stavbě k přeměření všech stavebních otvorů.
- Předepsané barevné odstíny a povrchové úpravy materiálů bude nutné vyzkoušet a odsouhlasit přímo na stavbě s autorským dozorem a památkovým dozorem.
- DPS je navržena s již konkrétními referenčními výrobky nebo materiály, takže pokud jsou v dokumentaci uvedena konkrétní referenční obchodní jména, materiály a výrobky, jde o vymezení kvalitativního standardu a především designu. Změna je samozřejmě možná, ale musí být prokázána, že navrhované materiály a výrobky mají parametry srovnatelné nebo lepší.

POHLED - KŘÍDLO

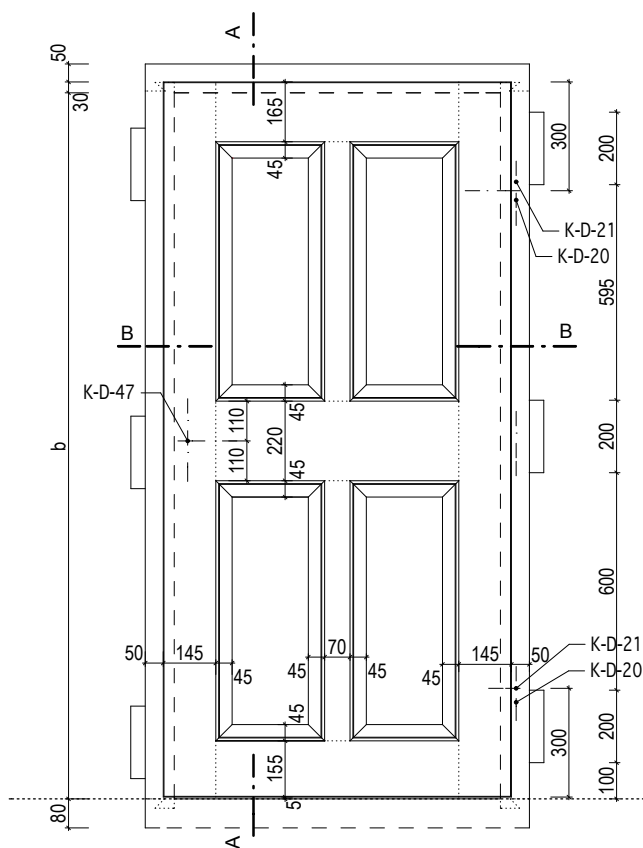

POHLED - ZÁRUBEŇ

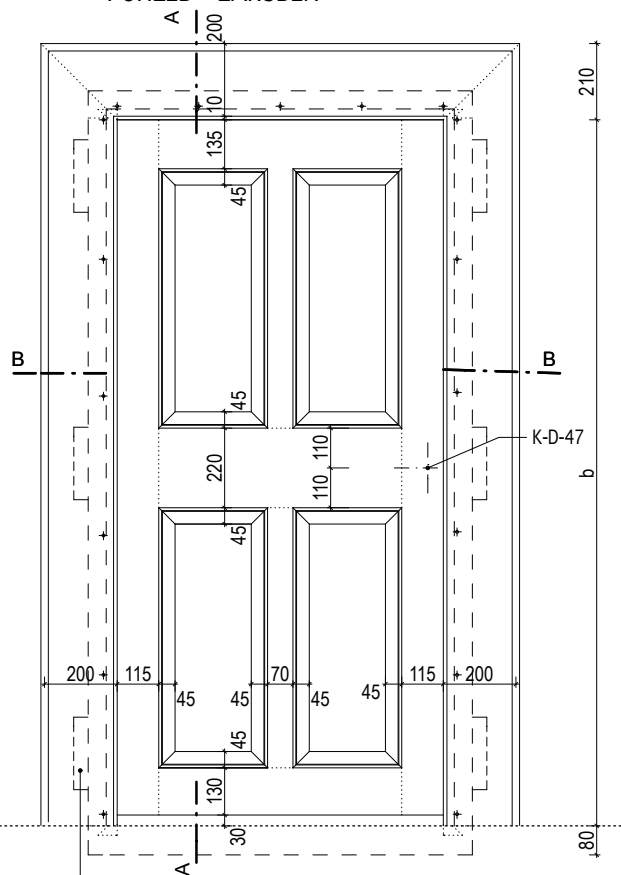

KOTVENÍ ZÁRUBNĚ
HRANOL 200/40/40 mm PŘIBÍT DO ZÁRUBNĚ

KÓTOVÁNO V MM

INVENTARIZAČNÍ KARTA UMĚLECKO-ŘEMESLNÝCH PRVKŮ

OPRAVA A REKONSTRUKCE KLÁŠTERŮ ČESKÝ KRUMLOV - ČÁST AREÁL BÝVALÉHO KLÁŠTERA ŘÁDU SV. KLÁRY

DRUH PRVKU: DVEŘE - NOVOTVAR

POPIS: JEDNOKŘÍDLÉ DVEŘE INTERIÉROVÉ 4 KAZETOVÉ DO FOŠNOVÉ ZÁRUBNĚ S JEDNOSTRANNOU ŠIROKOU OBLOŽKOU, KOVÁNÍ - KRÉMOVĚ BILÁ, ZÁRUBEŇ KOTVENA KLÍNY

ČÍSLO PRVKU:

N-103-3B-1

STRÁNKA Č.:

2/2

MĚŘÍTKO: 1:20

| označení dveří | rozměr dveří v mm (světlost zárubně) | |
|----------------|--------------------------------------|-------|
| | a | b |
| D130 | 900 | 2 000 |
| D151 | 850 | 1 900 |
| D153 | 900 | 2 000 |
| D154 | 900 | 1 950 |
| D166 | 850 | 1 840 |

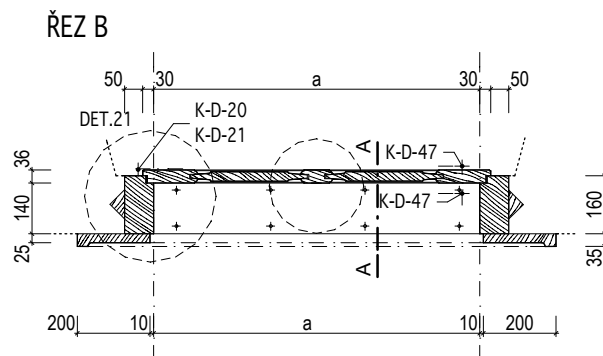
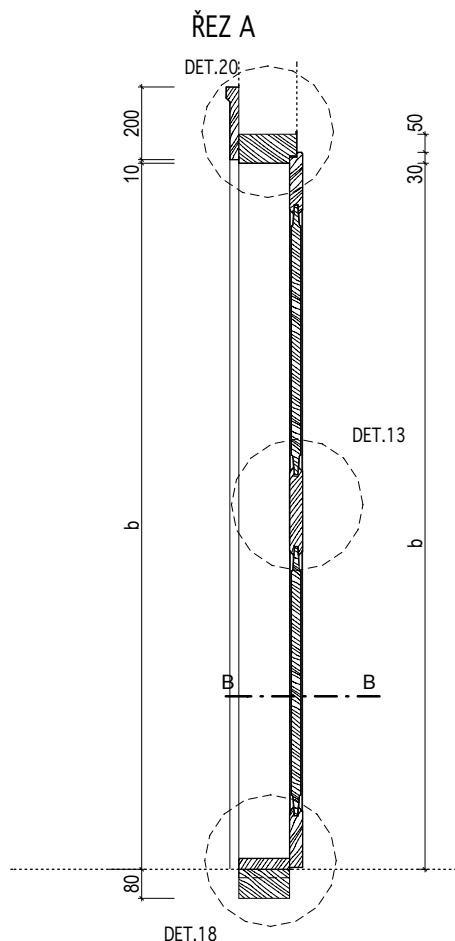

KÓTOVÁNO V MM

Masák & Partner

INVENTARIZAČNÍ KARTA UMĚLECKO-ŘEMESLNÝCH PRVKŮ

OPRAVA A REKONSTRUKCE KLÁŠTERŮ ČESKÝ KRUMLOV - ČÁST AREÁL BÝVALÉHO KLÁŠTERA ŘÁDU SV. KLÁRY

DRUH PRVKU: DVEŘE - NOVOTVAR

POPIS: JEDNOKŘÍDLÉ DVEŘE INTERIÉROVÉ 4 KAZETOVÉ DO FOŠNOVÉ ZÁRUBNĚ S JEDNOSTRANNOU ŠIROKOU OBLOŽKOU, KOVÁNÍ - KRÉMOVÉ BÍLÁ

ČÍSLO PRVKU:

N-103-3B-2

STRÁNKA Č.:

1/2

DVEŘNÍ KŘÍDLO: KAZETOVÉ

MATERIÁL: RU 21

POVRCH.ÚPR.DŘEVA: RU 01

ZASKLENÍ: -

KOVÁNÍ: 2x K-D-20; 2x K-D-21; 2x K-D-47

POVRCH.ÚPR.KOVÁNÍ: RU 06

ZÁRUBEŇ: FOŠNOVÁ S OBLOŽKOU

MATERIÁL: RU 17

POVRCH.ÚPR.DŘEVA: RU 01

PRÁH: RU 30, RU 04

KOTEVNÍ PRVKY: viz. tabulka dveří - kotvení zárubně

OZNAČENÍ: viz. tabulka

ROZMĚR: viz. tabulka

POČET: LEVÉ 5 ks
PRAVÉ 4 ks

MĚŘÍTKO: 1:20

POZNÁMKY: - Před zadáním dveří do výroby dojde na stavbě k přeměření všech stavebních otvorů.

- Předepsané barevné odstíny a povrchové úpravy materiálů bude nutné vyzkoušet a odsouhlasit přímo na stavbě s autorským dozorem a památkovým dozorem.

- DPS je navržena s již konkrétními referenčními výrobky nebo materiály, takže pokud jsou v dokumentaci uvedena konkrétní referenční obchodní jména, materiály a výrobky, jde o vymezení kvalitativního standardu a především designu. Změna je samozřejmě možná, ale musí být prokázáno, že navrhované materiály a výrobky mají parametry srovnatelné nebo lepší.

POHLED - KŘÍDLO

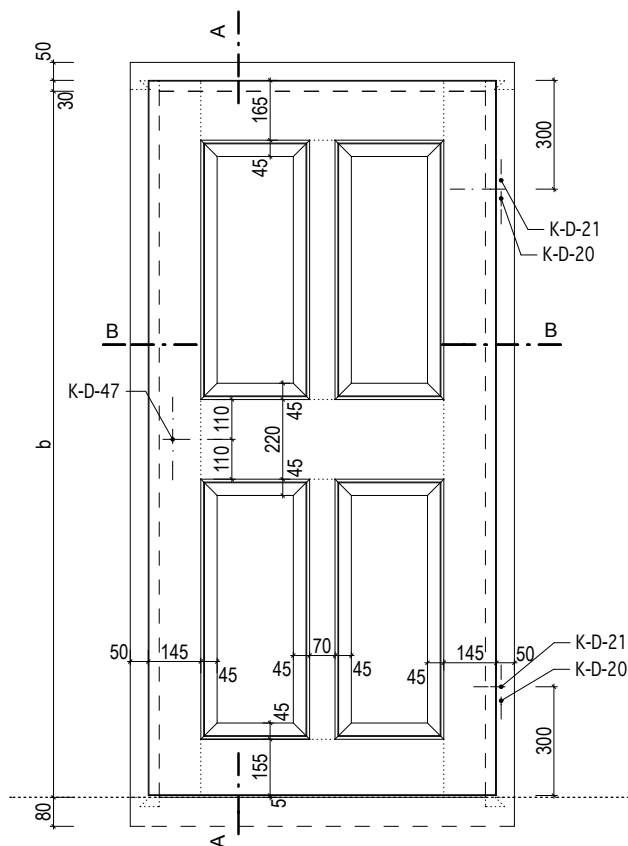

POHLED - ZÁRUBEŇ

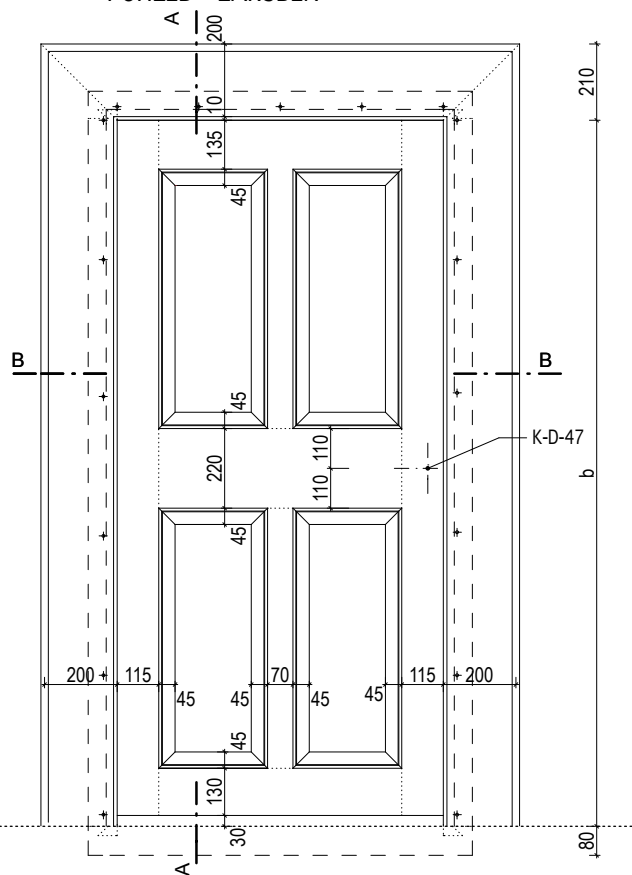

INVENTARIZAČNÍ KARTA UMĚLECKO-ŘEMESLNÝCH PRVKŮ

OPRAVA A REKONSTRUKCE KLÁŠTERŮ ČESKÝ KRUMLOV - ČÁST AREÁL BÝVALÉHO KLÁŠTERA ŘÁDU SV. KLÁRY

DRUH PRVKU: DVEŘE - NOVOTVAR

POPIS: JEDNOKŘÍDLÉ DVEŘE INTERIÉROVÉ 4 KAZETOVÉ DO FOŠNOVÉ ZÁRUBNĚ S JEDNOSTRANNOU ŠIROKOU OBLOŽKOU, KOVÁNÍ - KRÉMOVĚ BILÁ

ČÍSLO PRVKU:

N-103-3B-2

STRÁNKA Č.:

2/2

MĚŘÍTKO: 1:20

| označení dveří | rozměr dveří v mm (světlost zárubně) | |
|----------------|--------------------------------------|-------|
| | a | b |
| D121 | 940 | 1 900 |
| D122 | 820 | 1 950 |
| D123 | 800 | 1 700 |
| D127 | 950 | 1 890 |
| D128 | 900 | 1 950 |
| D131 | 950 | 1 980 |
| D149 | 900 | 1 970 |
| D162 | 800 | 1 930 |
| D174 | 825 | 1 950 |

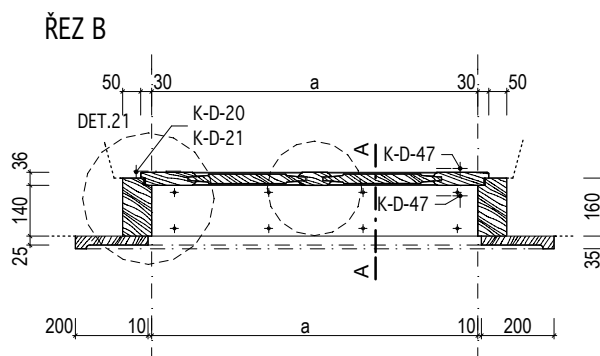
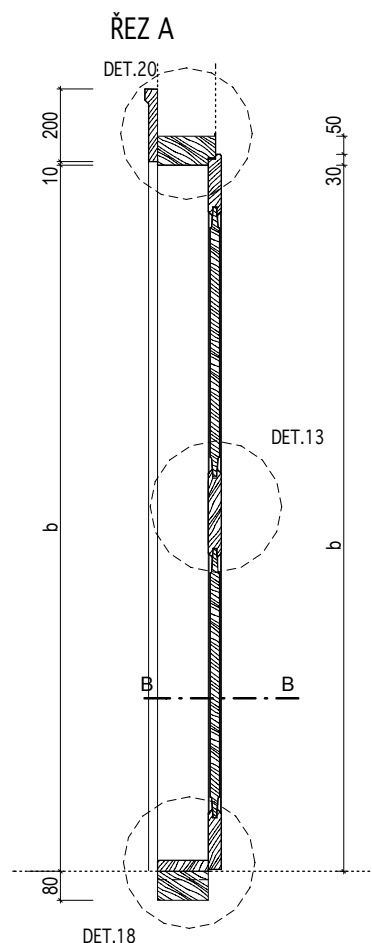

KÓTOVÁNO V MM

Masák & Partner

INVENTARIZAČNÍ KARTA UMĚLECKO-ŘEMESLNÝCH PRVKŮ

OPRAVA A REKONSTRUKCE KLÁŠTERŮ ČESKÝ KRUMLOV - ČÁST AREÁL BÝVALÉHO KLÁŠTERA ŘÁDU SV. KLÁRY

DRUH PRVKU: DVEŘE - NOVOTVAR

POPIS: JEDNOKŘÍDLÉ DVEŘE INTERIÉROVÉ 4 KAZETOVÉ DO FOŠNOVÉ ZÁRUBNĚ
S OBLOŽKOU, KOVÁNÍ - KOVÁŘSKÁ ČERNÁ, ZÁRUBEŇ KOTVENA KLÍNY

ČÍSLO PRVKU:

STRÁNKA Č.:

N-103-4A-1

1/2

DVEŘNÍ KŘÍDLO: KAZETOVÉ

ZÁRUBEŇ: FOŠNOVÁ S OBLOŽKOU

OZNAČENÍ: viz. tabulka

MATERIÁL: RU 21

MATERIÁL: RU 17

ROZMĚR: viz. tabulka

POVRCH.ÚPR.DŘEVA: RU 01

POVRCH.ÚPR.DŘEVA: RU 01

| | | |
|--------|-------|------|
| POČET: | LEVÉ | 6 ks |
| | PRAVÉ | 5 ks |

ZASKLENÍ: -

PRÁH: RU 30, RU 04

KOVÁNÍ: 2x K-D-02; 2x K-D-13; K-D-32;
K-D-29; K-D-34

KOTEVNÍ PRVKY: 6xHRANOL 200/40/40mm

POVRCH.ÚPR.KOVÁNÍ: RU 05

MĚŘÍTKO: 1:20

POZNÁMKY: - Před zadáním dveří do výroby dojde na stavbě k přeměření všech stavebních otvorů.

- Především ověřit, do jaké míry je na stavbě kromě stavebního dozoru zajištěn i autorský dozor a památkový dozor.
- Předepsané barevné odstíny a povrchové úpravy materiálů bude nutné vyzkoušet přímo na stavbě s autorským dozorem a památkovým dozorem.

- DPS je navržena s již konkrétními referenčními výrobky nebo materiály, takže pokud jsou v dokumentaci uvedena konkrétní referenční obchodní jména, materiály a výrobky, jde o vymezení kvalitativního standardu a především designu. Změna je samozřejmě možná, ale musí být prokázáno, že navrhované materiály a výrobky mají parametry srovnatelné nebo lepší.

POHLED - KŘÍDLO

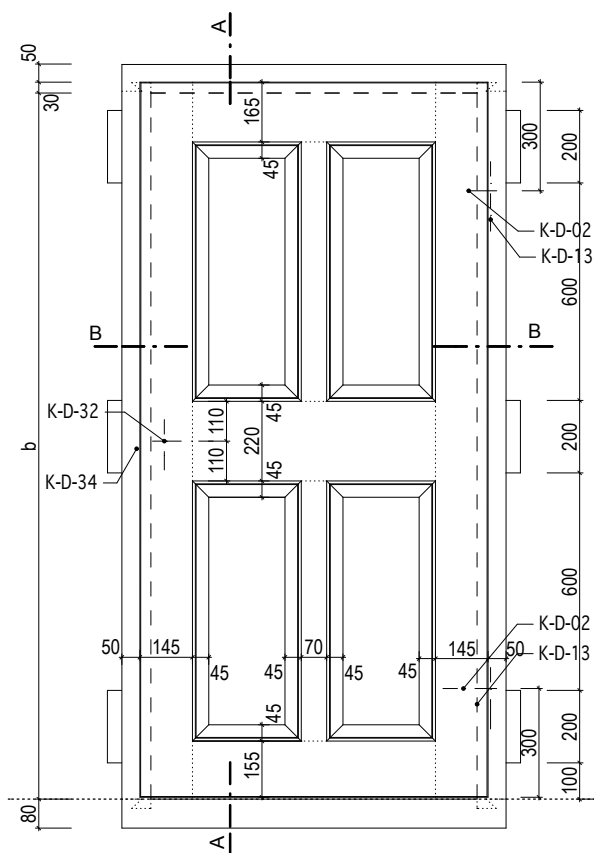

POHLED - ZÁRUBEŇ

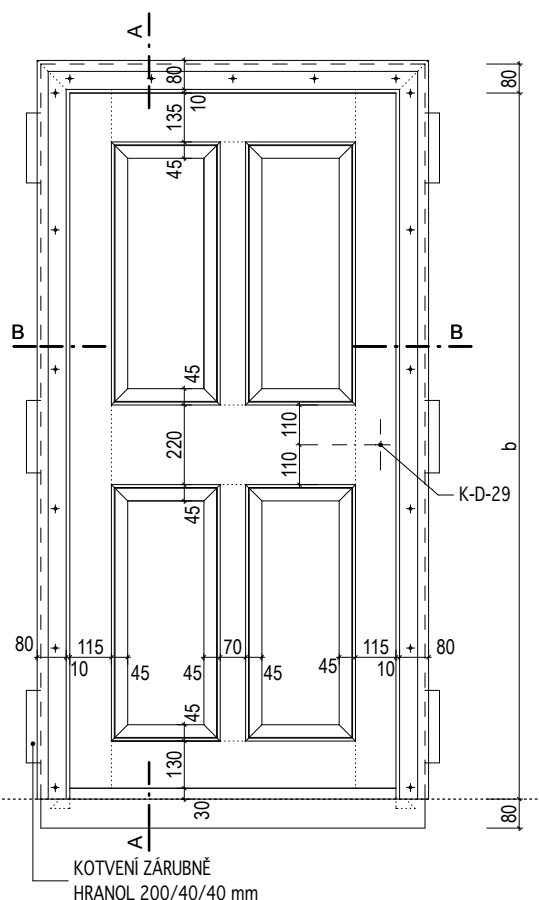

KÓTOVÁNO V MM

INVENTARIZAČNÍ KARTA UMĚLECKO-ŘEMESLNÝCH PRVKŮ

OPRAVA A REKONSTRUKCE KLÁŠTERŮ ČESKÝ KRUMLOV - ČÁST AREÁL BÝVALÉHO KLÁŠTERA ŘÁDU SV. KLÁRY

DRUH PRVKU: DVEŘE - NOVOTVAR

POPIS: JEDNOKŘÍDLÉ DVEŘE INTERIÉROVÉ 4 KAZETOVÉ DO FOŠNOVÉ ZÁRUBNĚ S OBLOŽKOU, KOVÁNÍ - KOVÁŘSKÁ ČERNÁ, ZÁRUBEŇ KOTVENA KLÍNY

ČÍSLO PRVKU:

N-103-4A-1

STRÁNKA Č.:

2/2

MĚŘÍTKO: 1:20

| označení dveří | rozměr dveří v mm (světlost zárubně) | |
|----------------|--------------------------------------|-------|
| | a | b |
| D039 | 800 | 1 950 |
| D044 | 800 | 1 970 |
| D045 | 900 | 1 970 |
| D185 | 850 | 1 970 |
| D204 | 800 | 1 850 |
| D208 | 800 | 1 970 |
| D209 | 800 | 1 820 |
| D212 | 900 | 1 970 |
| D251 | 800 | 1 940 |
| D252 | 700 | 1 940 |
| D276 | 800 | 1 970 |

ŘEZ A

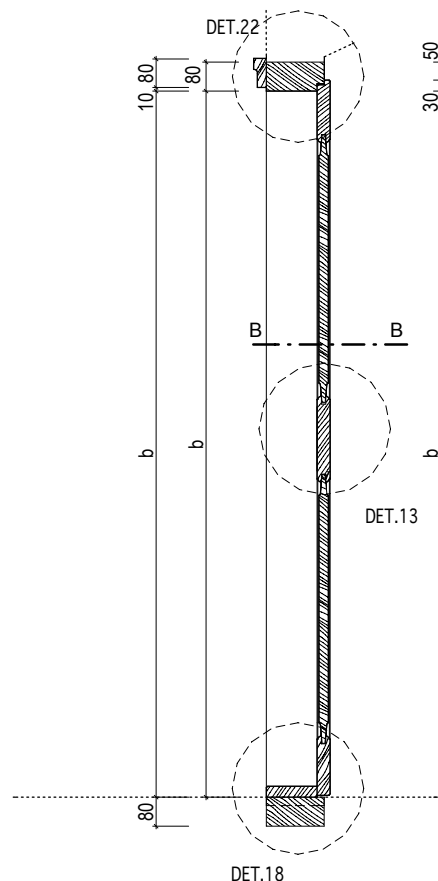

ŘEZ B

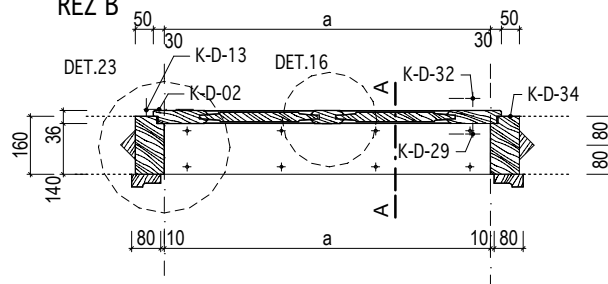

INVENTARIZAČNÍ KARTA UMĚLECKO-ŘEMESLNÝCH PRVKŮ

OPRAVA A REKONSTRUKCE KLÁŠTERŮ ČESKÝ KRUMLOV - ČÁST AREÁL BÝVALÉHO KLÁŠTERA ŘÁDU SV. KLÁRY

DRUH PRVKU: DVEŘE - NOVOTVAR

POPIS: JEDNOKŘÍDLÉ DVEŘE INTERIÉROVÉ 4 KAZETOVÉ DO FOŠNOVÉ ZÁRUBNĚ S OBLOŽKOU, KOVÁNÍ - KOVÁŘSKÁ ČERNÁ

ČÍSLO PRVKU:

N-103-4A-2

STRÁNKA Č.:

1/2

DVEŘNÍ KŘÍDLO: KAZETOVÉ

MATERIÁL: RU 21

POVRCH.ÚPR.DŘEVA: RU 01

ZASKLENÍ: -

KOVÁNÍ: 2x K-D-02; 2x K-D-13; K-D-32; K-D-29; K-D-34

POVRCH.ÚPR.KOVÁNÍ: RU 05

ZÁRUBEŇ: FOŠNOVÁ S OBLOŽKOU

MATERIÁL: RU 17

POVRCH.ÚPR.DŘEVA: RU 01

PRÁH: RU 30, RU 04

KOTEVNÍ PRVKY: viz. tabulka dveří - kotvení zárubně

OZNAČENÍ: viz. tabulka

ROZMĚR: viz. tabulka

POČET: LEVÉ 6 ks
PRAVÉ 5 ks

MĚŘÍTKO: 1:20

POZNÁMKY: - Před zadáním dveří do výroby dojde na stavbě k přeměření všech stavebních otvorů.

- Předepsané barevné odstíny a povrchové úpravy materiálů bude nutné vyzkoušet a odsouhlasit přímo na stavbě s autorským dozorem a památkovým dozorem.

- DPS je navržena s již konkrétními referenčními výrobky nebo materiály, takže pokud jsou v dokumentaci uvedena konkrétní referenční obchodní jména, materiály a výrobky, jde o vymezení kvalitativního standardu a především designu. Změna je samozřejmě možná, ale musí být prokázáno, že navrhované materiály a výrobky mají parametry srovnatelné nebo lepší.

POHLED - KŘÍDLO

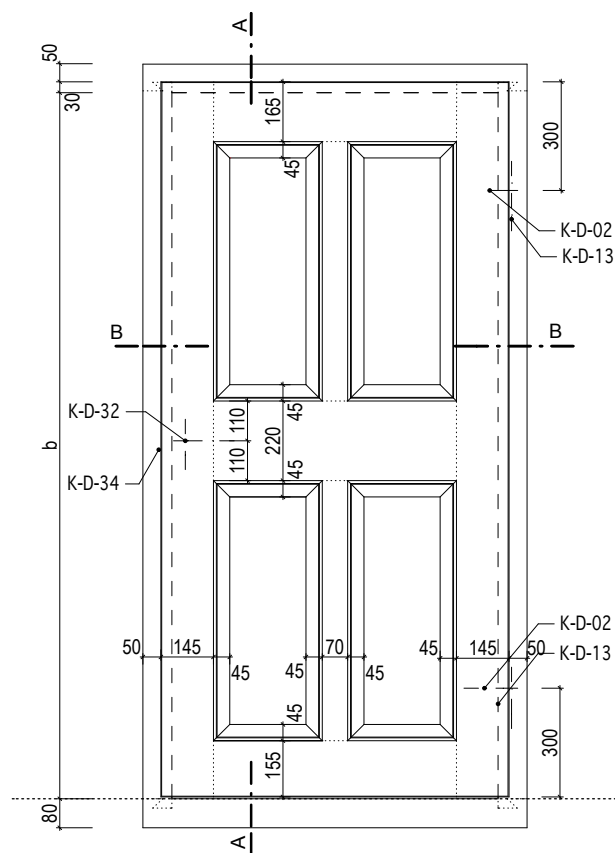

POHLED - ZÁRUBEŇ

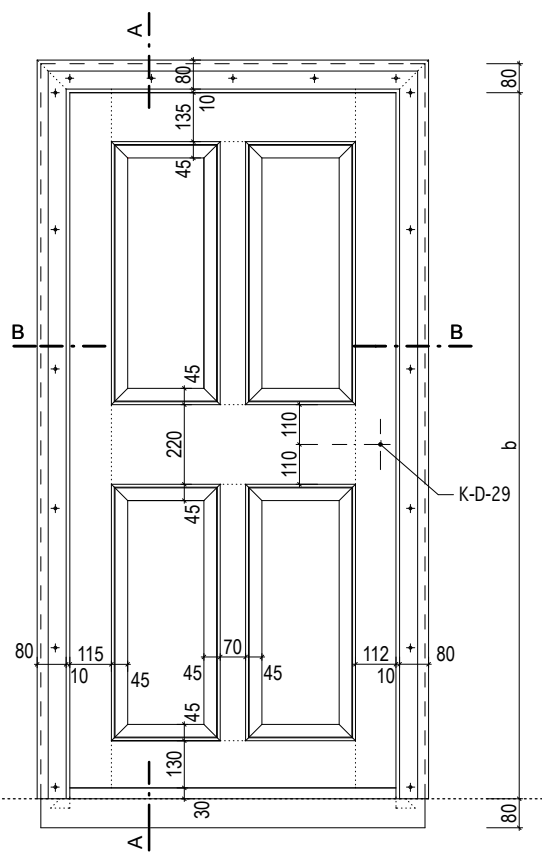

INVENTARIZAČNÍ KARTA UMĚLECKO-ŘEMESLNÝCH PRVKŮ

OPRAVA A REKONSTRUKCE KLÁŠTERŮ ČESKÝ KRUMLOV - ČÁST AREÁL BÝVALÉHO KLÁŠTERA ŘÁDU SV. KLÁRY

DRUH PRVKU: DVEŘE - NOVOTVAR

POPIS: JEDNOKŘÍDLÉ DVEŘE INTERIÉROVÉ 4 KAZETOVÉ DO FOŠNOVÉ ZÁRUBNĚ S OBLOŽKOU, KOVÁNÍ - KOVÁŘSKÁ ČERNÁ

ČÍSLO PRVKU:

N-103-4A-2

STRÁNKA Č.:

2/2

MĚŘÍTKO: 1:20

| označení dveří | rozměr dveří v mm (světlost zárubně) | |
|----------------|--------------------------------------|-------|
| | a | b |
| D187 | 820 | 1 900 |
| D189 | 740 | 1 900 |
| D211 | 850 | 1 860 |
| D216 | 780 | 1 970 |
| D246 | 700 | 1 900 |
| D250 | 800 | 2 000 |
| D257 | 700 | 1 970 |
| D279 | 800 | 1 950 |
| D280 | 800 | 1 950 |
| D294 | 800 | 1 860 |
| D295 | 800 | 1 860 |

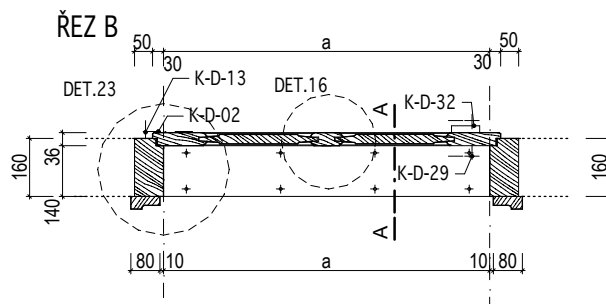
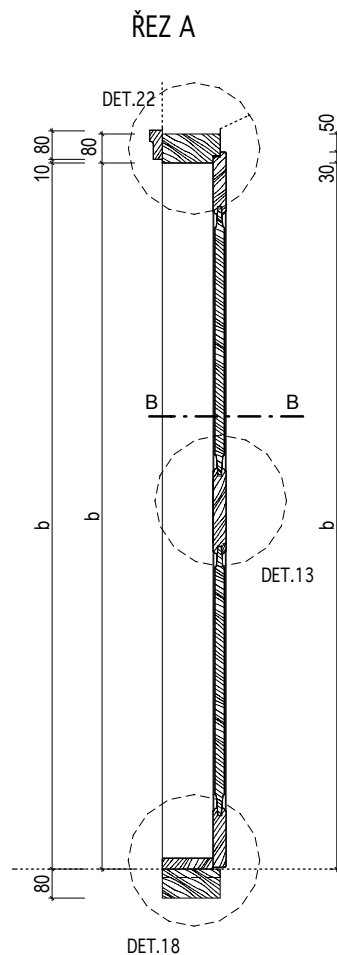

INVENTARIZAČNÍ KARTA UMĚLECKO-ŘEMESLNÝCH PRVKŮ

OPRAVA A REKONSTRUKCE KLÁŠTERŮ ČESKÝ KRUMLOV - ČÁST AREÁL BÝVALÉHO KLÁŠTERA ŘÁDU SV. KLÁRY

DRUH PRVKU: DVEŘE - NOVOTVAR

POPIS: JEDNOKŘÍDLÉ DVEŘE INTERIÉROVÉ 4 KAZETOVÉ DO FOŠNOVÉ ZÁRUBNĚ S OBLOŽKOU, KOVÁNÍ - KRÉMOVÉ BÍLÁ, ZÁRUBEŇ KOTVENA KLÍNY

ČÍSLO PRVKU:

N-103-4B-1

STRÁNKA Č.:

1/2

DVEŘNÍ KŘÍDLO: KAZETOVÉ

MATERIÁL: RU 21

POVRCH.ÚPR.DŘEVA: RU 01

ZASKLENÍ: -

KOVÁNÍ: 2x K-D-20; 2x K-D-21; 2x K-D-47

POVRCH.ÚPR.KOVÁNÍ: RU 06

ZÁRUBEŇ: FOŠNOVÁ S OBLOŽKOU

MATERIÁL: RU 17

POVRCH.ÚPR.DŘEVA: RU 01

PRÁH: RU 30, RU 04

KOTEVNÍ PRVKY: 6xHRANOL 200/40/40mm

OZNAČENÍ: viz. tabulka

ROZMĚR: viz. tabulka

POČET: LEVÉ 2 ks
PRAVÉ 1 ks

MĚŘÍTKO: 1:20

POZNÁMKY: - Před zadáním dveří do výroby dojde na stavbě k přeměření všech stavebních otvorů.

- Předepsané barevné odstíny a povrchové úpravy materiálů bude nutné vyzkoušet a odsouhlasit přímo na stavbě s autorským dozorem a památkovým dozorem.

- DPS je navržena s již konkrétními referenčními výrobky nebo materiály, takže pokud jsou v dokumentaci uvedena konkrétní referenční obchodní jména, materiály a výrobky, jde o vymezení kvalitativního standardu a především designu. Změna je samozřejmě možná, ale musí být prokázáno, že navrhované materiály a výrobky mají parametry srovnatelné nebo lepší.

POHLED - KŘÍDLO

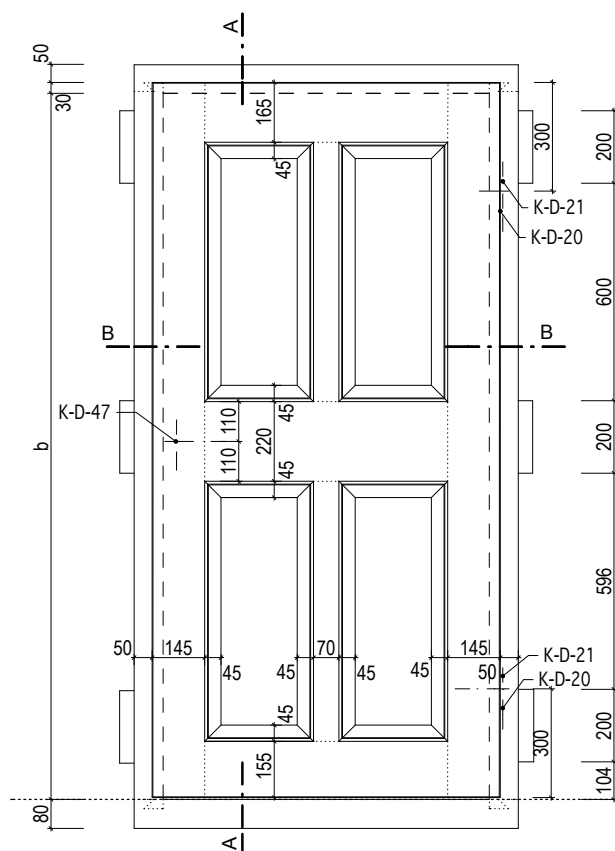

POHLED - ZÁRUBEŇ

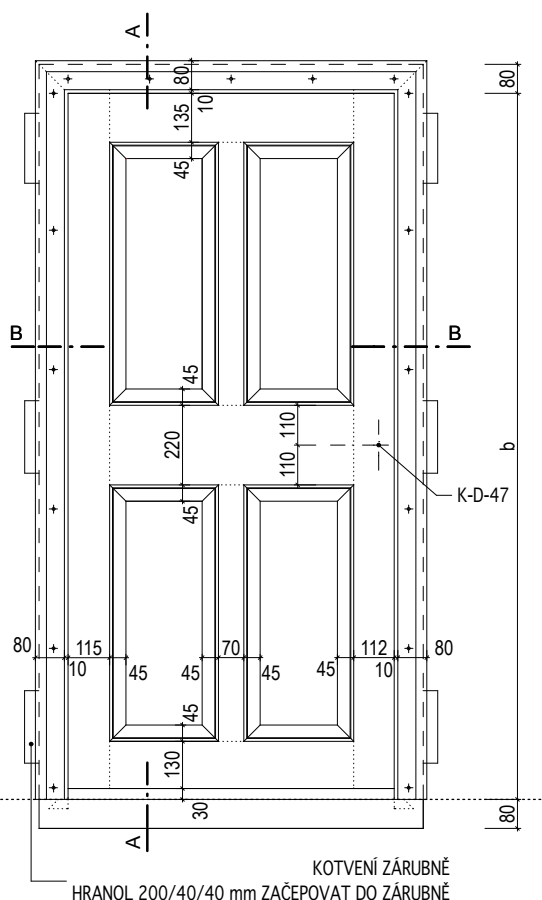

INVENTARIZAČNÍ KARTA UMĚLECKO-ŘEMESLNÝCH PRVKŮ

OPRAVA A REKONSTRUKCE KLÁŠTERŮ ČESKÝ KRUMLOV - ČÁST AREÁL BÝVALÉHO KLÁŠTERA ŘÁDU SV. KLÁRY

DRUH PRVKU: DVEŘE - NOVOTVAR

POPIS: JEDNOKŘÍDLÉ DVEŘE INTERIÉROVÉ 4 KAZETOVÉ, DO FOŠNOVÉ ZÁRUBNĚ S OBLOŽKOU, KOVÁNÍ - KRÉMOVĚ BILÁ, ZÁRUBEŇ KOTVENA KLÍNY

ČÍSLO PRVKU:

N-103-4B-1

STRÁNKA Č.:

2/2

MĚŘÍTKO: 1:20

| označení dveří | rozměr dveří v mm (světlost zárubně) | |
|----------------|--------------------------------------|-------|
| | a | b |
| D158 | 800 | 1 930 |
| D169 | 850 | 1 940 |
| D177 | 900 | 1 820 |

ŘEZ A

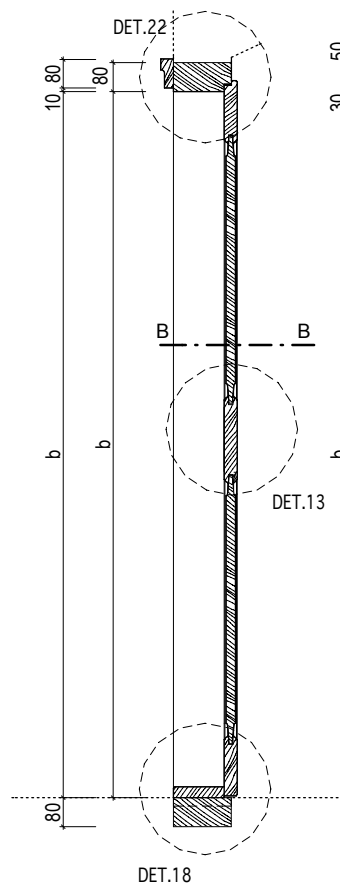

ŘEZ B

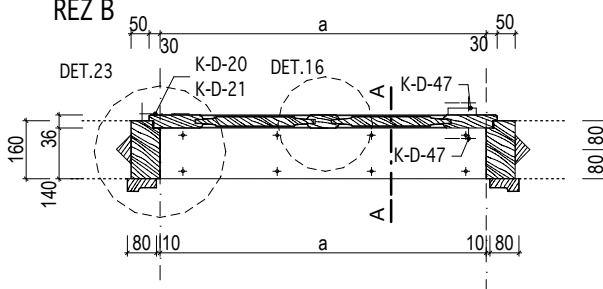

INVENTARIZAČNÍ KARTA UMĚLECKO-ŘEMESLNÝCH PRVKŮ

OPRAVA A REKONSTRUKCE KLÁŠTERŮ ČESKÝ KRUMLOV - ČÁST AREÁL BÝVALÉHO KLÁŠTERA ŘÁDU SV. KLÁRY

DRUH PRVKU: DVEŘE - NOVOTVAR

POPIS: JEDNOKŘÍDLÉ DVEŘE INTERIÉROVÉ 4 KAZETOVÉ DO FOŠNOVÉ ZÁRUBNĚ S OBLOŽKOU, KOVÁNÍ - KRÉMOVÉ BÍLÁ

ČÍSLO PRVKU:

N-103-4B-2

STRÁNKA Č.:

1/2

DVEŘNÍ KŘÍDLO: KAZETOVÉ

MATERIÁL: RU 21

POVRCH.ÚPR.DŘEVA: RU 01

ZASKLENÍ: -

KOVÁNÍ:

2x K-D-20; 2x K-D-21; 2x K-D-47

POVRCH.ÚPR.KOVÁNÍ: RU 06

ZÁRUBEŇ:

FOŠNOVÁ S OBLOŽKOU

MATERIÁL: RU 17

POVRCH.ÚPR.DŘEVA: RU 01

PRÁH: RU 30, RU 04

KOTEVNÍ PRVKY: viz. tabulka dveří - kotvení zárubně

OZNAČENÍ: D125 ; D156 ; D157

ROZMĚR: viz. tabulka

POČET: PRAVÉ 3 ks

MĚŘÍTKO: 1:20

POZNÁMKY: - Před zadáním dveří do výroby dojde na stavbě k přeměření všech stavebních otvorů.

- Předepsané barevné odstíny a povrchové úpravy materiálů bude nutné vyzkoušet a odsouhlasit přímo na stavbě s autorským dozorem a památkovým dozorem.

- DPS je navržena s již konkrétními referenčními výrobky nebo materiály, takže pokud jsou v dokumentaci uvedena konkrétní referenční obchodní jména, materiály a výrobky, jde o vymezení kvalitativního standardu a především designu. Změna je samozřejmě možná, ale musí být prokázáno, že navrhované materiály a výrobky mají parametry srovnatelné nebo lepší.

| označení dveří | rozměr dveří v mm (světlost zárubně) | |
|----------------|--------------------------------------|-------|
| | a | b |
| D125 | 800 | 1 950 |
| D156 | 900 | 1 950 |
| D157 | 900 | 2 000 |

POHLED - KŘÍDLO

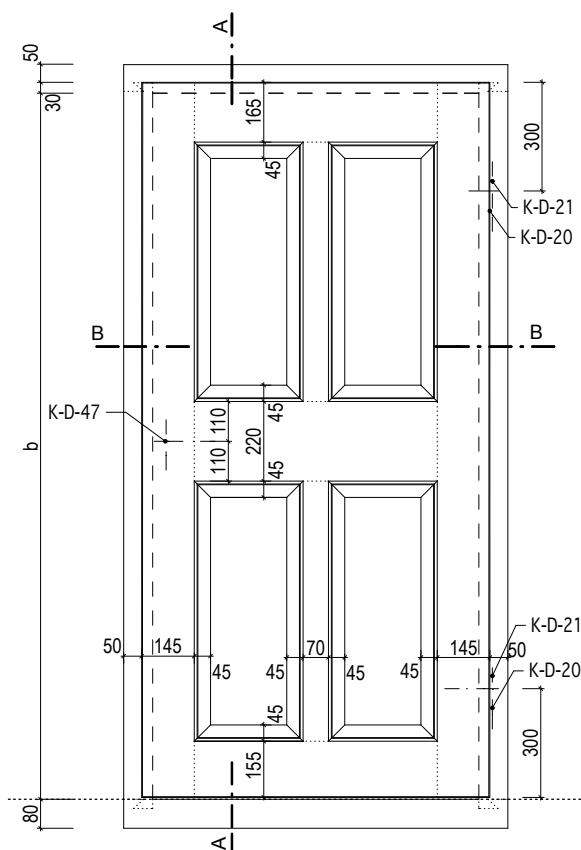

POHLED - ZÁRUBEŇ

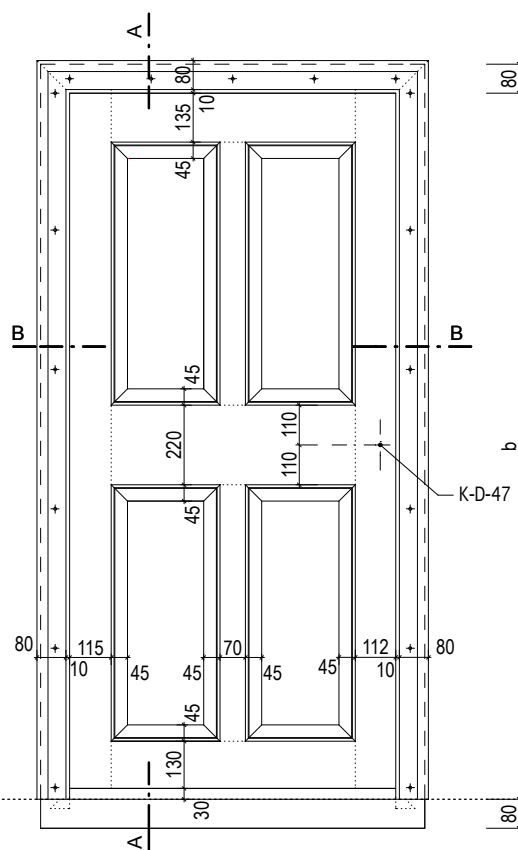

INVENTARIZAČNÍ KARTA UMĚLECKO-ŘEMESLNÝCH PRVKŮ

OPRAVA A REKONSTRUKCE KLÁŠTERŮ ČESKÝ KRUMLOV - ČÁST AREÁL BÝVALÉHO KLÁŠTERA ŘÁDU SV. KLÁRY

DRUH PRVKU: DVEŘE - NOVOTVAR

POPIS: JEDNOKŘÍDLÉ DVEŘE INTERIÉROVÉ 4 KAZETOVÉ DO FOŠNOVÉ ZÁRUBNĚ S OBLOŽKOU, KOVÁNÍ - KRÉMOVĚ BÍLÁ

ČÍSLO PRVKU:

N-103-4B-2

STRÁNKA Č.:

2/2

MĚŘÍTKO: 1:20

ŘEZ A

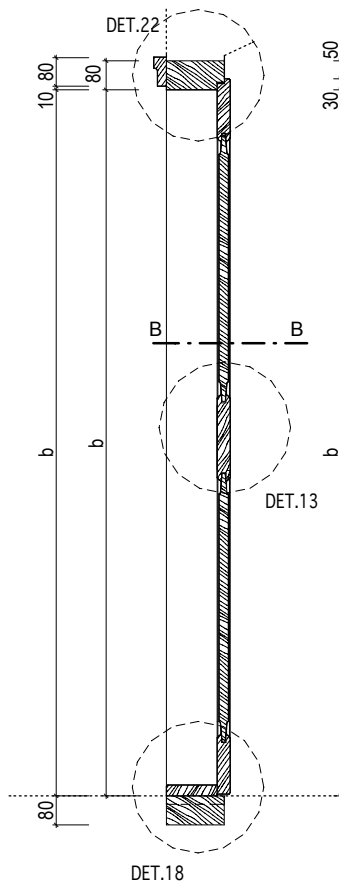

ŘEZ B

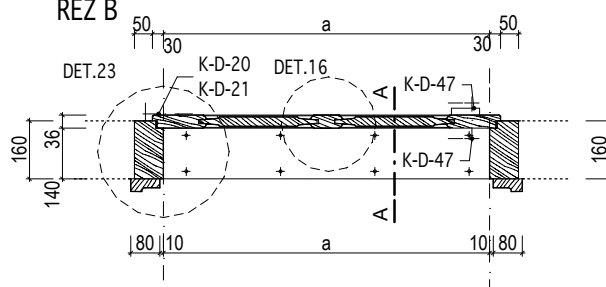

KÓTOVÁNO V MM

Masák & Partner

INVENTARIZAČNÍ KARTA UMĚLECKO-ŘEMESLNÝCH PRVKŮ

OPRAVA A REKONSTRUKCE KLÁŠTERŮ ČESKÝ KRUMLOV - ČÁST AREÁL BÝVALÉHO KLÁŠTERA ŘÁDU SV. KLÁRY

DRUH PRVKU: DVEŘE - NOVOTVAR
POPIS: JEDNOKŘÍDLÉ DVEŘE INTERIÉROVÉ 4 KAZETOVÉ S OBLOŽKOVOU ZÁRUBNÍ V SDK PŘÍČCE, KOVÁNÍ - KOVÁŘSKÁ ČERNÁ

ČÍSLO PRVKU:

N-103-5-1

STRÁNKA Č.:

1/2

DVEŘNÍ KŘÍDLO: KAZETOVÉ
MATERIÁL: RU 21
POVRCH.ÚPR.DŘEVA: RU 01
ZASKLENÍ: -
KOVÁNÍ: 2x K-D-02; 2x K-D-13; K-D-32; K-D-29; K-D-34
POVRCH.ÚPR.KOVÁNÍ: RU 05

ZÁRUBEŇ: OBLOŽKOVÁ
MATERIÁL: RU 17
POVRCH.ÚPR.DŘEVA: RU 01
PRÁH: RU 30, RU 04
KOTEVNÍ PRVKY: -

OZNAČENÍ: viz. tabulka

ROZMĚR: viz. tabulka

POČET: LEVÉ 6 ks
PRÁVÉ 8 ks

MĚŘÍTKO: 1:20

POZNÁMKY: - Před zadáním dveří do výroby dojde na stavbě k přeměření všech stavebních otvorů.

- Předepsané barevné odstíny a povrchové úpravy materiálů bude nutné vyzkoušet a odsouhlasit přímo na stavbě s autorským dozorem a památkovým dozorem.
- DPS je navržena s již konkrétními referenčními výrobky nebo materiály, takže pokud jsou v dokumentaci uvedena konkrétní referenční obchodní jména, materiály a výrobky, jde o vymezení kvalitativního standardu a především designu. Změna je samozřejmě možná, ale musí být prokázáno, že navrhované materiály a výrobky mají parametry srovnatelné nebo lepší.

POHLED - KŘÍDLO

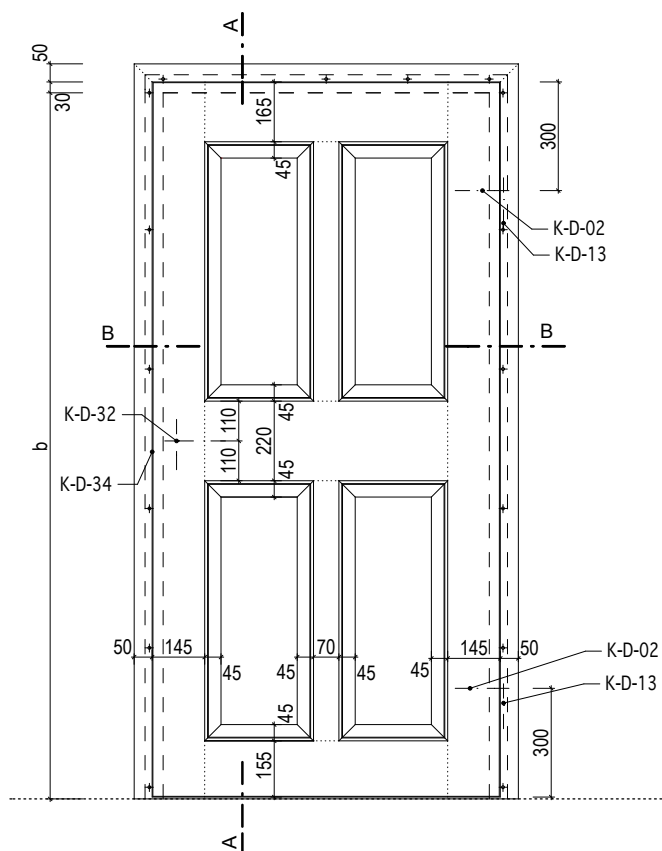

POHLED - ZÁRUBEŇ

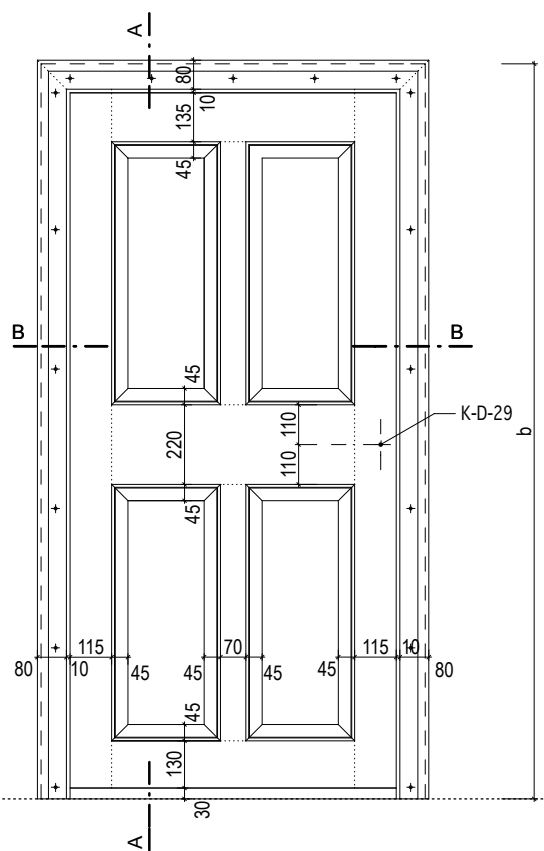

INVENTARIZAČNÍ KARTA UMĚLECKO-ŘEMESLNÝCH PRVKŮ

OPRAVA A REKONSTRUKCE KLÁŠTERŮ ČESKÝ KRUMLOV - ČÁST AREÁL BÝVALÉHO KLÁŠTERA ŘÁDU SV. KLÁRY

DRUH PRVKU: DVEŘE - NOVOTVAR

POPIS: JEDNOKŘÍDLÉ DVEŘE INTERIÉROVÉ 4 KAZETOVÉ S OBLOŽKOVOU ZÁRUBNÍ V SDK PŘÍČCE, KOVÁNÍ - KOVÁŘSKÁ ČERNÁ

ČÍSLO PRVKU:

N-103-5-1

STRÁNKA Č.:

2/2

MĚŘÍTKO: 1:20

| označení dveří | rozměr dveří v mm (světlost zárubně) | |
|----------------|--------------------------------------|-------|
| | a | b |
| D193 | 800 | 1 970 |
| D195 | 800 | 1 970 |
| D205 | 800 | 1 970 |
| D206 | 800 | 1 970 |
| D207 | 800 | 1 970 |
| D220 | 900 | 1 970 |
| D226 | 900 | 1 970 |
| D302 | 700 | 1 970 |
| D303 | 700 | 1 800 |
| D304 | 800 | 1 970 |
| D305 | 700 | 1 ??? |
| D306 | 800 | 1 970 |
| D307 | 700 | 1 970 |
| D308 | 700 | 1 970 |

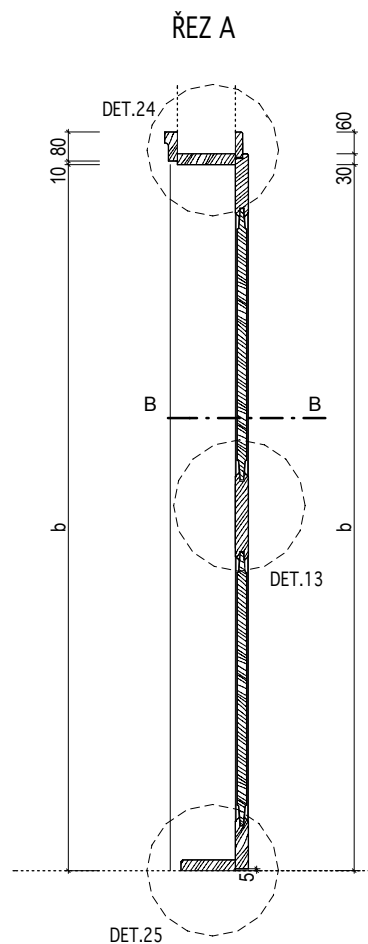

ŘEZ B

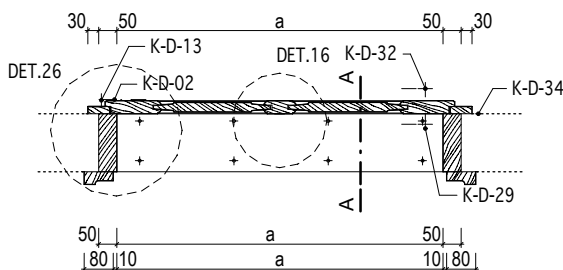

INVENTARIZAČNÍ KARTA UMĚLECKO-ŘEMESLNÝCH PRVKŮ

OPRAVA A REKONSTRUKCE KLÁŠTERŮ ČESKÝ KRUMLOV - ČÁST AREÁL BÝVALÉHO KLÁŠTERA ŘÁDU SV. KLÁRY

DRUH PRVKU: DVEŘE - NOVOTVAR

POPIS: JEDNOKŘÍDLÉ DVEŘE INTERIÉROVÉ 4 KAZETOVÉ S OBLOŽKOVOU ZÁRUBNÍ V SDK PŘÍČCE. KOVÁNÍ - KOVÁŘSKÁ ČERNÁ, BEZ PRAHU

ČÍSLO PRVKU:

STRÁNKA Č.:

N-103-5-2

1/2

DVEŘNÍ KŘÍDLO: KAZETOVÉ ZÁRUBEŇ: OBLOŽKOVÁ

OZNAČENÍ: D235 ; D237

MATERIÁL: RU 21 MATERIÁL: RU 17

ROZMĚR: viz. tabulka

POVRCH.ÚPR.DŘEVA: RU 01

POČET: PRAVÉ 2 ks

ZASKLENÍ: - PRÁH: -

POČET: PRAVE 2 ks

KOVÁNÍ: 2x K-D-02; 2x K-D-13; K-D-32; K-D-29; K-D-34 KOTEVNÍ PRVKY: -

POVRCH.ÚPR.KOVÁNÍ: RU 05

MĚŘÍTKO: 1:20

POZNÁMKY: - Před zadáním dveří do výroby dojde na stavbě k přeměření všech stavebních otvorů.

- Především ověřit, do jaké míry je na stavbě kromě stavebního dozoru zajištěn i autorský dozor.
- Předepsané barevné odstíny a povrchové úpravy materiálů bude nutné vyzkoušet a odsouhlasit přímo na stavbě s autorským dozorem a památkovým dozorem.

- DPS je navržena s již konkrétními referenčními výrobky nebo materiály, takže pokud jsou v dokumentaci uvedena konkrétní referenční obchodní jména, materiály a výrobky, jde o vymezení kvalitativního standardu a především designu. Změna je samozřejmě možná, ale musí být prokázáno, že navrhované materiály a výrobky mají parametry srovnatelné nebo lepší.

| označení dveří | rozměr dveří v mm (světlost zárubně) | |
|----------------|--------------------------------------|-------|
| | a | b |
| D235 | 900 | 1 950 |
| D237 | 700 | 1 970 |

POHLED - KŘÍDLO

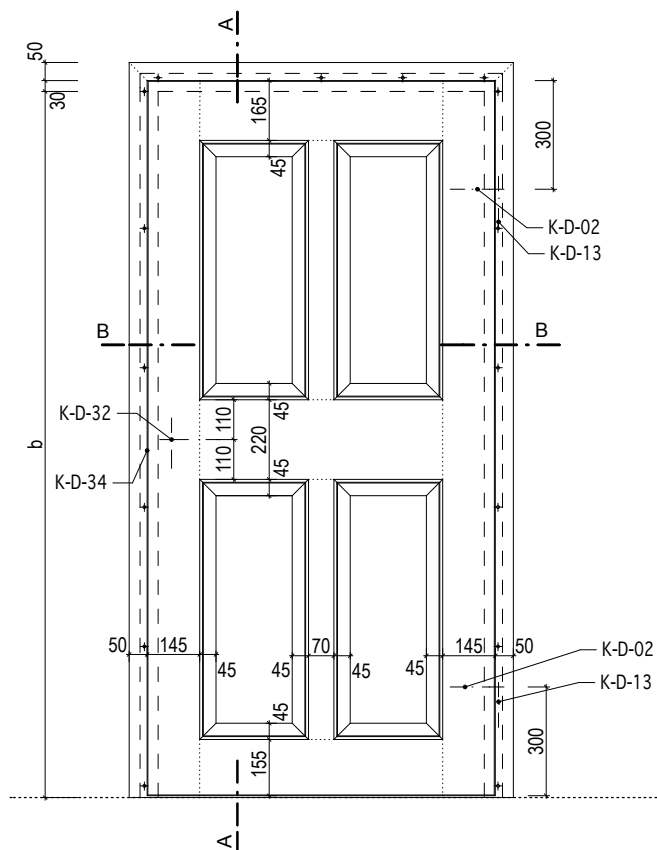

POHLED - ZÁRUBEŇ

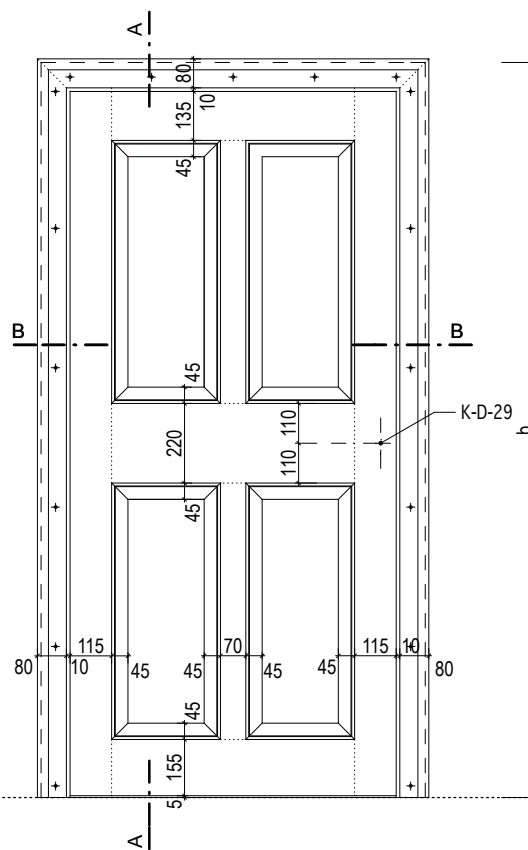

KÓTOVÁNO V MM

INVENTARIZAČNÍ KARTA UMĚLECKO-ŘEMESLNÝCH PRVKŮ

OPRAVA A REKONSTRUKCE KLÁŠTERŮ ČESKÝ KRUMLOV - ČÁST AREÁL BÝVALÉHO KLÁŠTERA ŘÁDU SV. KLÁRY

DRUH PRVKU: DVEŘE - NOVOTVAR

POPIS: JEDNOKŘÍDLÉ DVEŘE INTERIÉROVÉ 4 KAZETOVÉ S OBLOŽKOVOU ZÁRUBNÍ
V SDK PŘÍČCE, KOVÁNÍ - KOVÁŘSKÁ ČERNÁ, BEZ PRAHU

ČÍSLO PRVKU:

N-103-5-2

STRÁNKA Č.:

2/2

MĚŘÍTKO: 1:20

ŘEZ A

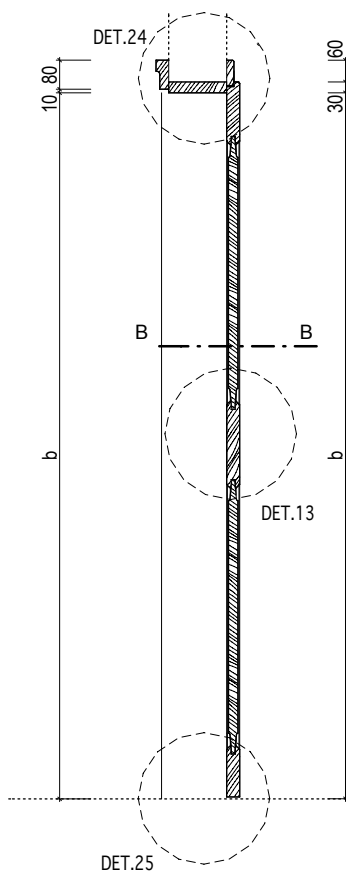

ŘEZ B

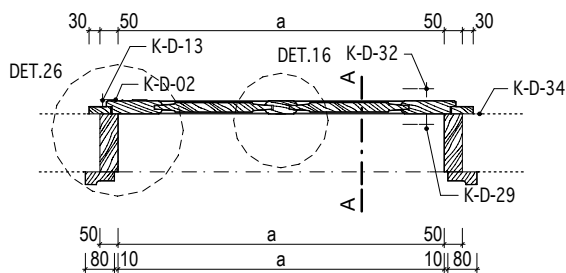

KÓTOVÁNO V MM

Masák & Partner

INVENTARIZAČNÍ KARTA UMĚLECKO-ŘEMESLNÝCH PRVKŮ

OPRAVA A REKONSTRUKCE KLÁŠTERŮ ČESKÝ KRUMLOV - ČÁST AREÁL BÝVALÉHO KLÁŠTERA ŘÁDU SV. KLÁRY

DRUH PRVKU: DVEŘE - NOVOTVAR
POPIS: JEDNOKŘÍDLÉ DVEŘE INTERIÉROVÉ 4 KAZETOVÉ S OBLOŽKOVOU ZÁRUBNÍ V SDK PŘÍČCE, KOVÁNÍ - KOVÁŘSKÁ ČERNÁ, BEZ PRAHU, WC ZÁMEK

ČÍSLO PRVKU:

N-103-5-3

STRÁNKA Č.:

1/2

DVEŘNÍ KŘÍDLO: KAZETOVÉ

MATERIÁL: RU 21

POVRCH.ÚPR.DŘEVA: RU 01

ZASKLENÍ: -

KOVÁNÍ: 2x K-D-02; 2x K-D-13; K-D-32; K-D-29; K-D-59

POVRCH.ÚPR.KOVÁNÍ: RU 05

ZÁRUBEŇ: OBLOŽKOVÁ

MATERIÁL: RU 17

POVRCH.ÚPR.DŘEVA: RU 01

PRÁH: -

KOTEVNÍ PRVKY: -

OZNAČENÍ: D236 ; D238

ROZMĚR: viz. tabulka

POČET: PRAVÉ 2 ks

MĚŘÍTKO: 1:20

POZNÁMKY: - Před zadáním dveří do výroby dojde na stavbě k přeměření všech stavebních otvorů.

- Předepsané barevné odstíny a povrchové úpravy materiálů bude nutné vyzkoušet a odsouhlasit přímo na stavbě s autorským dozorem a památkovým dozorem.

- DPS je navržena s již konkrétními referenčními výrobky nebo materiály, takže pokud jsou v dokumentaci uvedena konkrétní referenční obchodní jména, materiály a výrobky, jde o vymezení kvalitativního standardu a především designu. Změna je samozřejmě možná, ale musí být prokázáno, že navrhované materiály a výrobky mají parametry srovnatelné nebo lepší.

| označení dveří | rozměr dveří v mm (světlost zárubně) | |
|----------------|--------------------------------------|-------|
| | a | b |
| D236 | 900 | 1 950 |
| D238 | 700 | 1 970 |

POHLED - KŘÍDLO

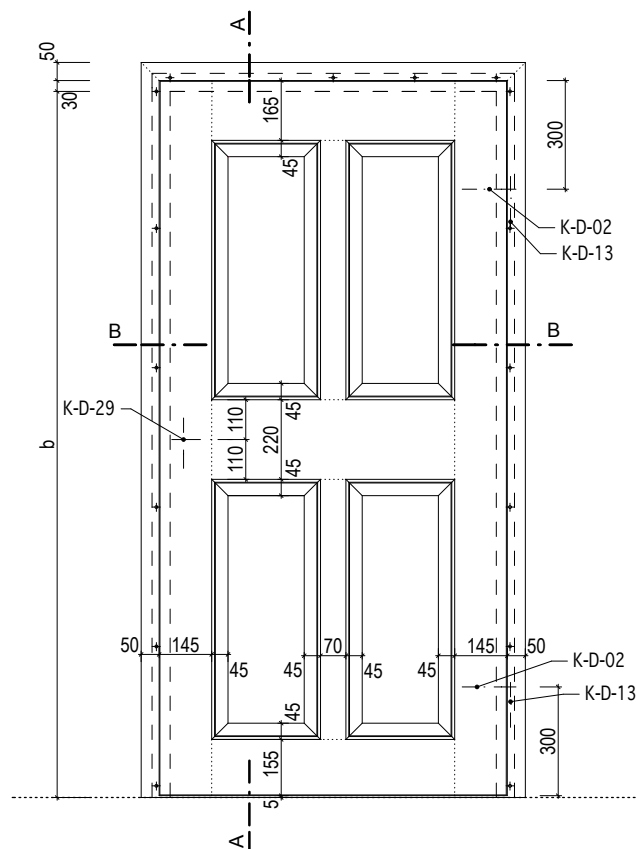

POHLED - ZÁRUBEŇ

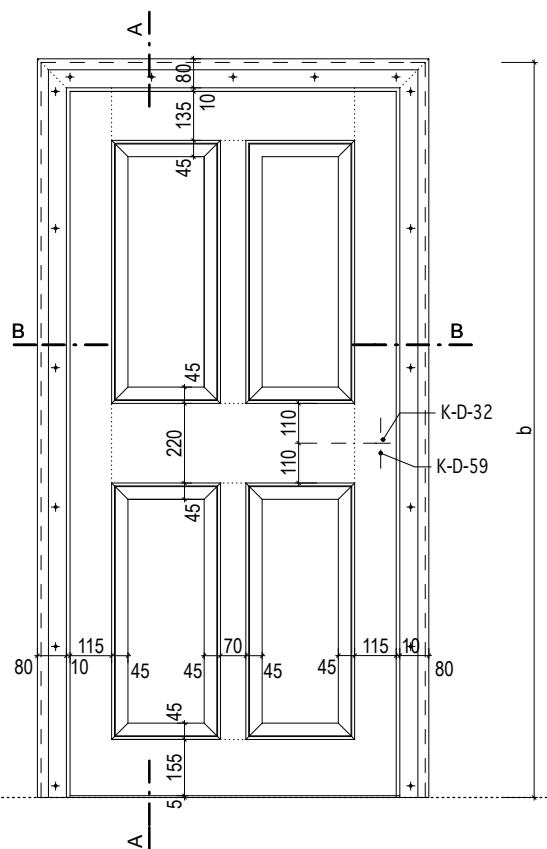

INVENTARIZAČNÍ KARTA UMĚLECKO-ŘEMESLNÝCH PRVKŮ

OPRAVA A REKONSTRUKCE KLÁŠTERŮ ČESKÝ KRUMLOV - ČÁST AREÁL BÝVALÉHO KLÁŠTERA ŘÁDU SV. KLÁRY

DRUH PRVKU: DVEŘE - NOVOTVAR

POPIS: JEDNOKŘÍDLÉ DVEŘE INTERIÉROVÉ 4 KAZETOVÉ S OBLOŽKOVOU ZÁRUBNÍ V SDK PŘÍČCE, KOVÁNÍ - KOVÁŘSKÁ ČERNÁ, BEZ PRAHU, WC ZÁMEK

ČÍSLO PRVKU:

N-103-5-3

STRÁNKA Č.:

2/2

MĚŘÍTKO: 1:20

ŘEZ A

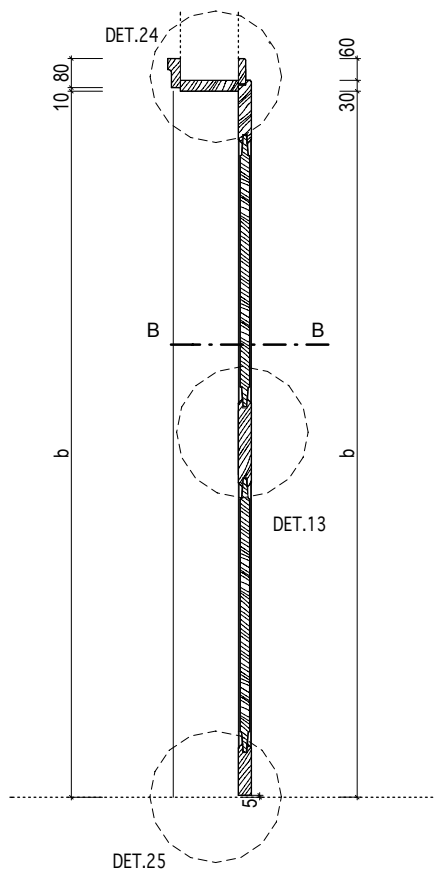

ŘEZ B

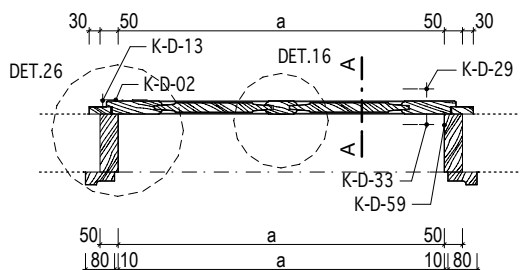

KÓTOVÁNO V MM

Masák & Partner

INVENTARIZAČNÍ KARTA UMĚLECKO-ŘEMESLNÝCH PRVKŮ

OPRAVA A REKONSTRUKCE KLÁŠTERŮ ČESKÝ KRUMLOV - ČÁST AREÁL BÝVALÉHO KLÁŠTERA ŘÁDU SV. KLÁRY

DRUH PRVKU: DVEŘE - NOVOTVAR

POPIS: JEDNOKŘÍDLÉ DVEŘE INTERIÉROVÉ 4 KAZETOVÉ S OBLOŽKOVOU ZÁRUBNÍ
V SDK PŘÍČCE, KOVÁNÍ - KOVÁŘSKÁ ČERNÁ, BEZ PRAHU, WC ZÁMEK

ČÍSLO PRVKU:

STRÁNKA Č.:

N-103-5-4

1/2

DVEŘNÍ KŘÍDLO: KAZETOVÉ

ZÁRUBEŇ: OBLOŽKOVÁ

OZNAČENÍ: D234

MATERIÁL: RU 21

MATERIÁL: RU 17

ROZMĚR: 700 / 1 970mm
(světlost zárubně)

POVRCH.ÚPR.DŘEVA: RU 01

POVRCH.ÚPR.DŘEVA: RU 01

POČET: PRAVÉ 1 ks

ZASKLENÍ: -

PRÁH: -

KOVÁNÍ: 2x K-D-02; 2x K-D-13; K-D-33;
K-D-34; K-D-29

KOTEVNÍ PRVKY: -

POVRCH.ÚPR.KOVÁNÍ: RU 05

MĚŘÍTKO: 1:20

POZNÁMKY: - Před zadáním dveří do výroby dojde na stavbě k přeměření všech stavebních otvorů.

- Především ověřit, do jaké míry je na stavbě kromě stavebního dozoru zajištěn i autorský dozor.
- Předepsané barevné odstíny a povrchové úpravy materiálů bude nutné vyzkoušet přímo na stavbě s autorským dozorem a památkovým dozorem.

- DPS je navržena s již konkrétními referenčními výrobky nebo materiály, takže pokud jsou v dokumentaci uvedena konkrétní referenční obchodní jména, materiály a výrobky, jde o vymezení kvalitativního standardu a především designu. Změna je samozřejmě možná, ale musí být prokázáno, že navrhované materiály a výrobky mají parametry srovnatelné nebo lepší.

POHLED - KŘÍDLO

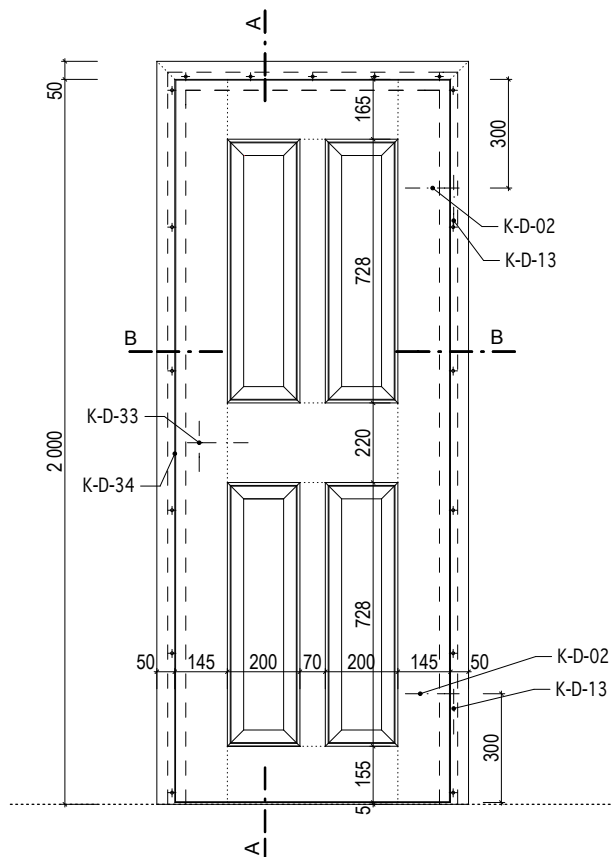

POHLED - ZÁRUBEŇ

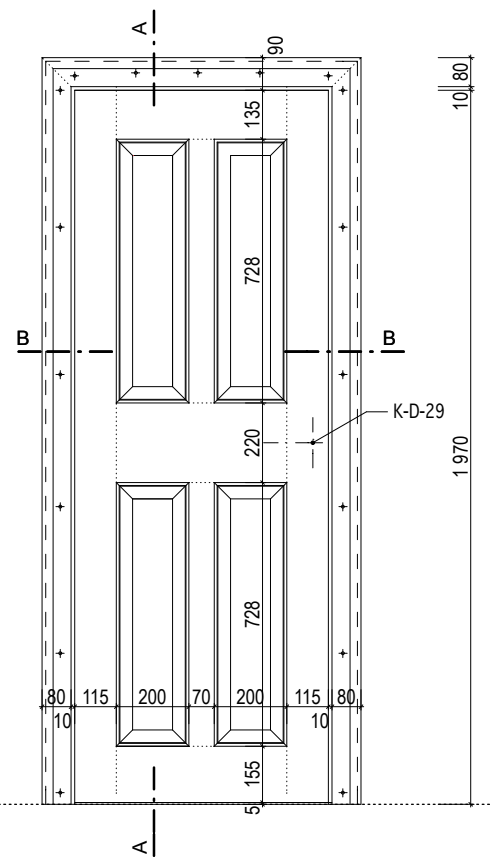

KÓTOVÁNO V MM

INVENTARIZAČNÍ KARTA UMĚLECKO-ŘEMESLNÝCH PRVKŮ

OPRAVA A REKONSTRUKCE KLÁŠTERŮ ČESKÝ KRUMLOV - ČÁST AREÁL BÝVALÉHO KLÁŠTERA ŘÁDU SV. KLÁRY

DRUH PRVKU: DVEŘE - NOVOTVAR

POPIS: JEDNOKŘÍDLÉ DVEŘE INTERIÉROVÉ 4 KAZETOVÉ S OBLOŽKOVOU ZÁRUBNÍ V SDK PŘÍČCE, KOVÁNÍ - KOVÁŘSKÁ ČERNÁ, BEZ PRAHU, WC ZÁMEK

ČÍSLO PRVKU:

N-103-5-4

STRÁNKA Č.:

2/2

MĚŘÍTKO: 1:20

ŘEZ A

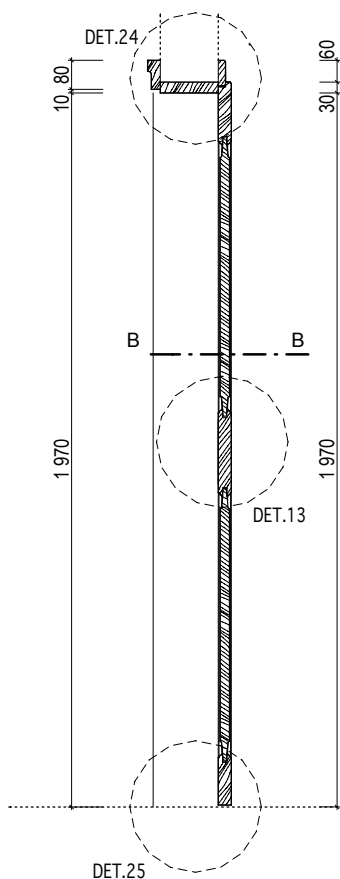

ŘEZ B

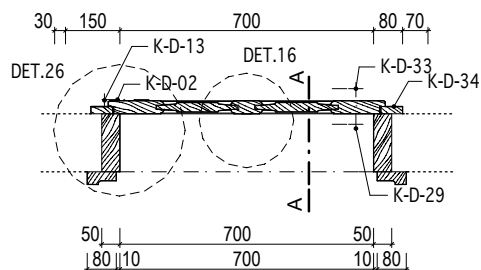

KÓTOVÁNO V MM

Masák & Partner

INVENTARIZAČNÍ KARTA UMĚLECKO-ŘEMESLNÝCH PRVKŮ

OPRAVA A REKONSTRUKCE KLÁŠTERŮ ČESKÝ KRUMLOV - ČÁST AREÁL BÝVALÉHO KLÁŠTERA ŘÁDU SV. KLÁRY

DRUH PRVKU: DVEŘE - NOVOTVAR
POPIS: JEDNOKŘÍDLÉ DVEŘE INTERIÉROVÉ 4 KAZETOVÉ S OBLOŽKOVOU ZÁRUBNÍ V SDK PŘÍČCE, KOVÁNÍ - KRÉMOVÉ BÍLÁ

ČÍSLO PRVKU:

N-103-5-5

STRÁNKA Č.:

1/2

DVEŘNÍ KŘÍDLO: KAZETOVÉ
MATERIÁL: RU 21
POVRCH.ÚPR.DŘEVA: RU 01
ZASKLENÍ: -
KOVÁNÍ: 2x K-D-20; 2x K-D-21; 2x K-D-47
POVRCH.ÚPR.KOVÁNÍ: RU 06

ZÁRUBEŇ: OBLOŽKOVÁ
MATERIÁL: RU 17
POVRCH.ÚPR.DŘEVA: RU 01
PRÁH: RU 30, RU 04
KOTEVNÍ PRVKY: -

OZNAČENÍ: viz. tabulka

ROZMĚR: viz. tabulka

POČET: LEVÉ 2 ks
PRAVÉ 1 ks

MĚŘÍTKO: 1:20

POZNÁMKY: - Před zadáním dveří do výroby dojde na stavbě k přeměření všech stavebních otvorů.
- Předepsané barevné odstíny a povrchové úpravy materiálů bude nutné vyzkoušet a odsouhlasit přímo na stavbě s autorským dozorem a památkovým dozorem.
- DPS je navržena s již konkrétními referenčními výrobky nebo materiály, takže pokud jsou v dokumentaci uvedena konkrétní referenční obchodní jména, materiály a výrobky, jde o vymezení kvalitativního standardu a především designu. Změna je samozřejmě možná, ale musí být prokázáno, že navrhované materiály a výrobky mají parametry srovnatelné nebo lepší.

| označení dveří | rozměr dveří v mm (světlost zárubně) | |
|----------------|--------------------------------------|-------|
| | a | b |
| D155 | 900 | 1 970 |
| D159 | 700 | 1 970 |
| D160 | 700 | 1 970 |

POHLED - KŘÍDLO

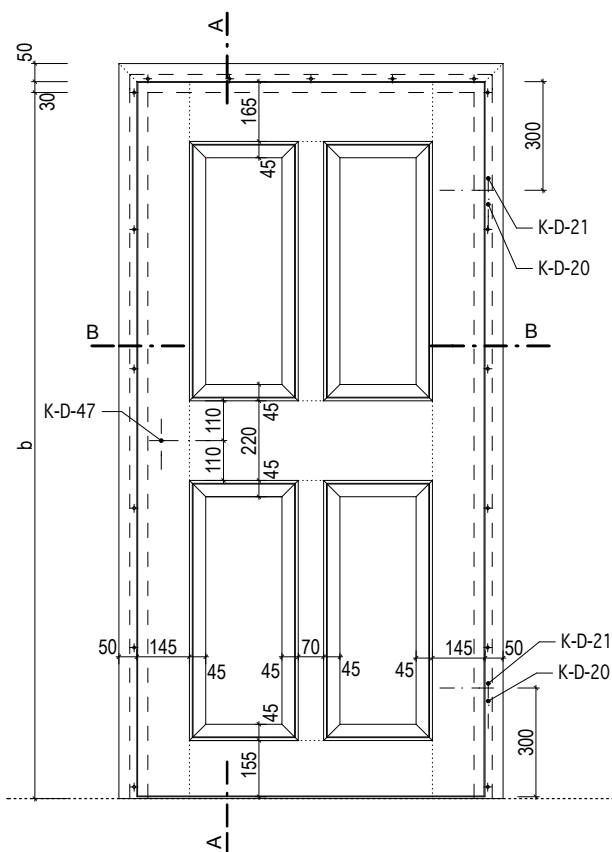

POHLED - ZÁRUBEŇ

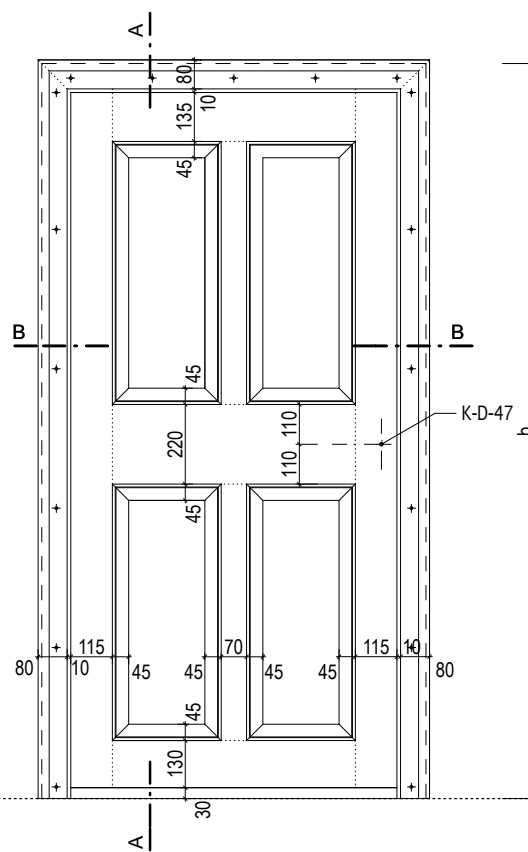

INVENTARIZAČNÍ KARTA UMĚLECKO-ŘEMESLNÝCH PRVKŮ

OPRAVA A REKONSTRUKCE KLÁŠTERŮ ČESKÝ KRUMLOV - ČÁST AREÁL BÝVALÉHO KLÁŠTERA ŘÁDU SV. KLÁRY

DRUH PRVKU: DVEŘE - NOVOTVAR
POPIS: JEDNOKŘÍDLÉ DVEŘE INTERIÉROVÉ 4 KAZETOVÉ S OBLOŽKOVOU ZÁRUBNÍ V SDK PŘÍČCE, KOVÁNÍ - KRÉMOVÉ BÍLÁ

ČÍSLO PRVKU:

STRÁNKA Č.:

N-103-5-5

2/2

MĚŘÍTKO: 1:20

ŘEZ A

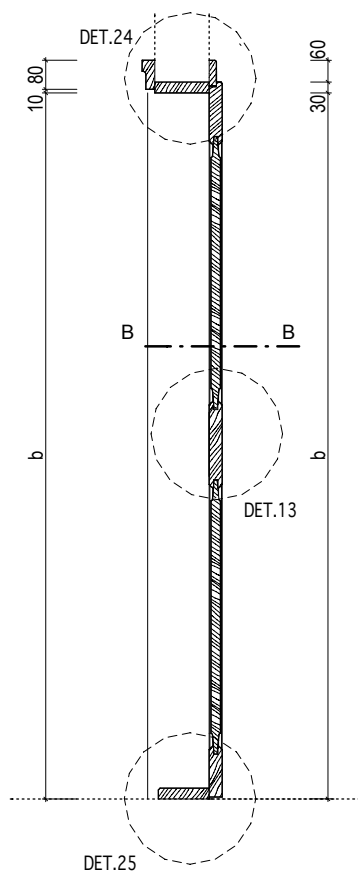

ŘEZ B

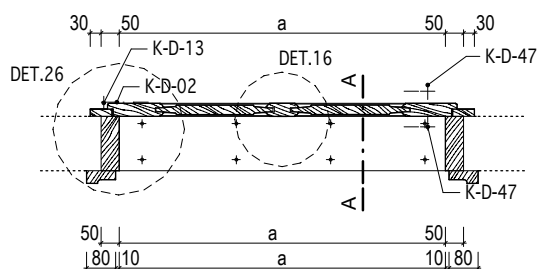

KÓTOVÁNO V MM

Masák & Partner

INVENTARIZAČNÍ KARTA UMĚLECKO-ŘEMESLNÝCH PRVKŮ

OPRAVA A REKONSTRUKCE KLÁŠTERŮ ČESKÝ KRUMLOV - ČÁST AREÁL BÝVALÉHO KLÁŠTERA ŘÁDU SV. KLÁRY

DRUH PRVKU: DVEŘE - NOVOTVAR

POPIS: JEDNOKŘÍDLÉ DVEŘE INTERIÉROVÉ 4 KAZETOVÉ DO OBLOŽKOVÉ ZÁRUBNĚ S DEŠTĚNÍM, ZÁRUBEŇ KOTVENA KLÍNY

ČÍSLO PRVKU:

N-103-6

STRÁNKA Č.:

1/2

DVEŘNÍ KŘÍDLO: KAZETOVÉ

MATERIÁL: RU 21

POVRCH.ÚPR.DŘEVA: RU 01

ZASKLENÍ: -

KOVÁNÍ: 2x K-D-20; 2x K-D-21 - (RU 06)
K-D-32; K-D-29 - (RU 05)

POVRCH.ÚPR.KOVÁNÍ: RU 05; RU 06

ZÁRUBEŇ: OBLOŽKOVÁ

MATERIÁL: RU 17

POVRCH.ÚPR.DŘEVA: RU 01

PRÁH: RU 30, RU 04

KOTEVNÍ PRVKY: 6xHRANOL 200/40/40mm

OZNAČENÍ: D037

ROZMĚR: 900 / 2 000mm
(světlost zárubně)

POČET: PRAVÉ 1 ks

MĚŘÍTKO: 1:20

POZNÁMKY: - Před zadáním dveří do výroby dojde na stavbě k přeměření všech stavebních otvorů.

- Předepsané barevné odstíny a povrchové úpravy materiálů bude nutné vyzkoušet a odsouhlasit přímo na stavbě s autorským dozorem a památkovým dozorem.

- DPS je navržena s již konkrétními referenčními výrobky nebo materiály, takže pokud jsou v dokumentaci uvedena konkrétní referenční obchodní jména, materiály a výrobky, jde o vymezení kvalitativního standardu a především designu. Změna je samozřejmě možná, ale musí být prokázáno, že navrhované materiály a výrobky mají parametry srovnatelné nebo lepší.

- Rámy deštění budou dole staženy ocelovým páskem 50/5mm, našroubovaným do stojek rámu.

POHLED - KŘÍDLO, ŘEZ C-C

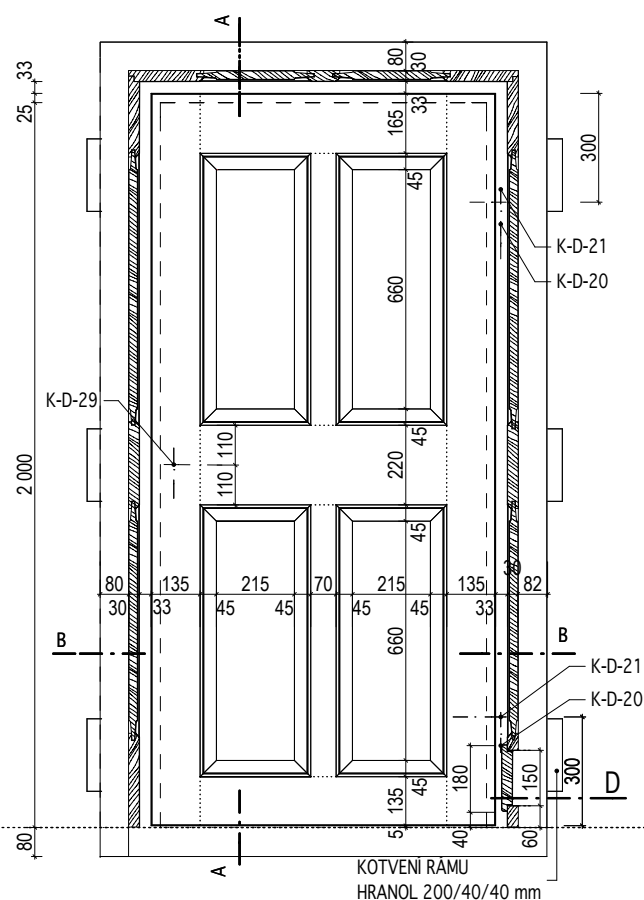

POHLED - ZÁRUBEŇ

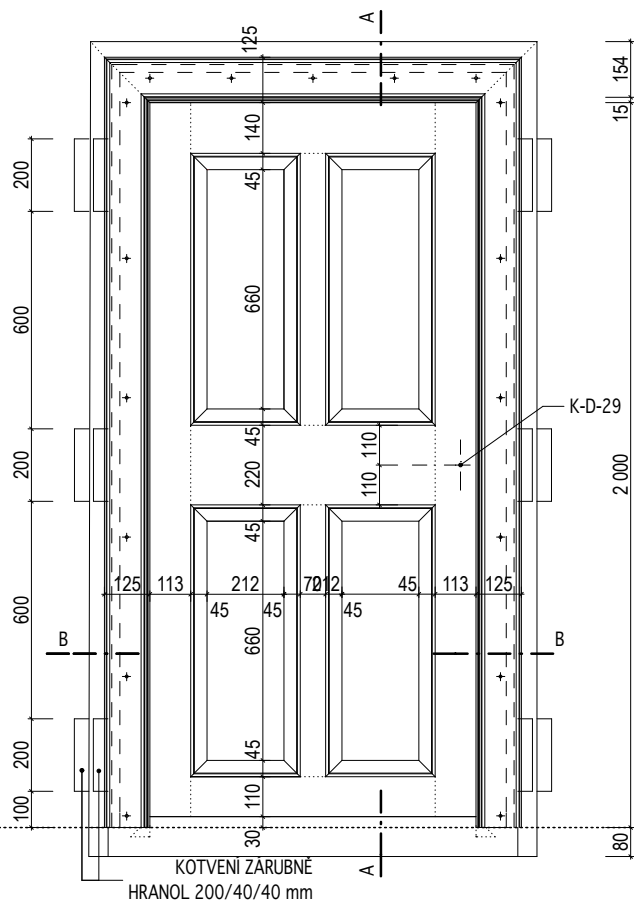

KÓTOVÁNO V MM

Masák & Partner

INVENTARIZAČNÍ KARTA UMĚLECKO-ŘEMESLNÝCH PRVKŮ

OPRAVA A REKONSTRUKCE KLÁŠTERŮ ČESKÝ KRUMLOV - ČÁST AREÁL BÝVALÉHO KLÁŠTERA ŘÁDU SV. KLÁRY

DRUH PRVKU: DVEŘE - NOVOTVAR
POPIS: JEDNOKŘÍDLÉ DVEŘE INTERIÉROVÉ 4 KAZETOVÉ DO OBLOŽKOVÉ ZÁRUBNĚ S DEŠTĚNÍM, ZÁRUBEŇ KOTVENA KLÍNY

ČÍSLO PRVKU:

STRÁNKA Č.:

N-103-6

2/2

MĚŘÍTKO: 1:20

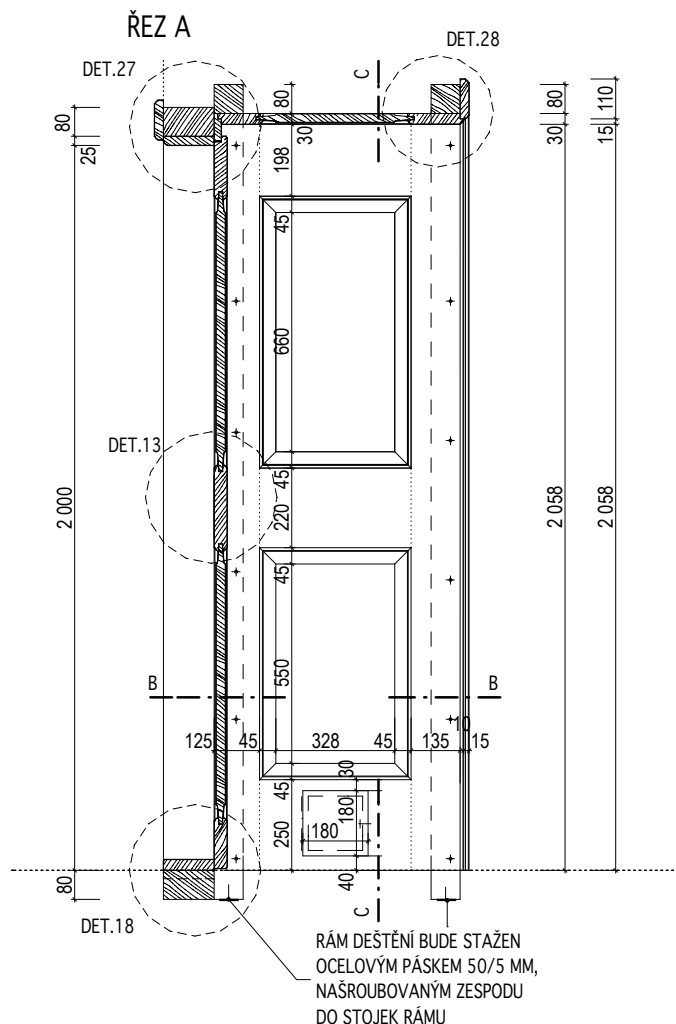

POHLED - STROP

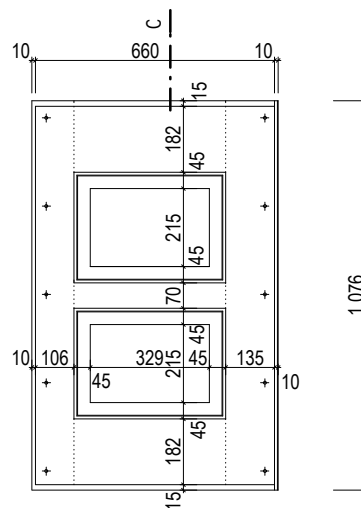

ŘEZ B

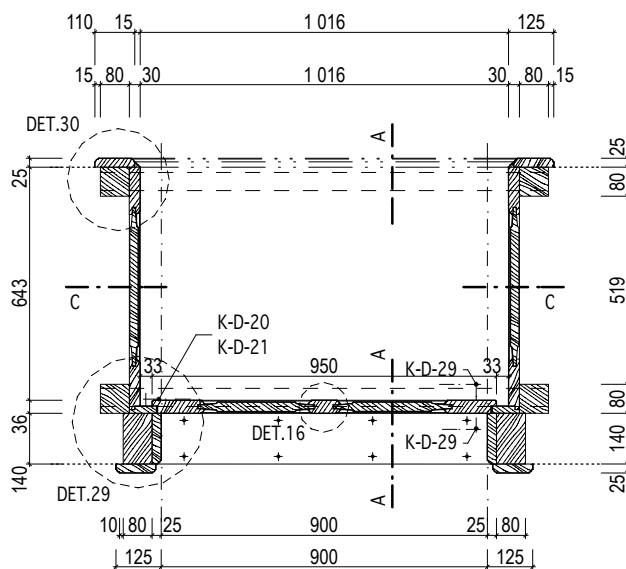

ŘEZ D

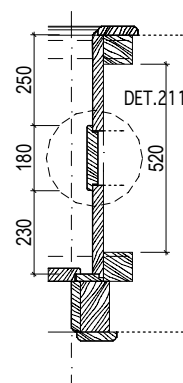

KÓTOVÁNO V MM

Masák & Partner

INVENTARIZAČNÍ KARTA UMĚLECKO-ŘEMESLNÝCH PRVKŮ

OPRAVA A REKONSTRUKCE KLÁŠTERŮ ČESKÝ KRUMLOV - ČÁST AREÁL BÝVALÉHO KLÁŠTERA ŘÁDU SV. KLÁRY

DRUH PRVKU: DVEŘE - NOVOTVAR
POPIS: JEDNOKŘÍDLÉ DVEŘE INTERIÉROVÉ KAZETOVÉ ČÁSTEČNĚ PROSKLENÉ DO STÁVAJÍCÍ ZÁRUBNĚ

ČÍSLO PRVKU:

N-104-1

STRÁNKA Č.:

1/2

DVEŘNÍ KŘÍDLO: KAZETOVÉ
MATERIÁL: RU 21
POVRCH.ÚPR.DŘEVA: RU 01
ZASKLENÍ: RU 32a
KOVÁNÍ: 2x K-D-21 - (RU 06)
2x K-D-29 - (RU 05)

ZÁRUBEŇ: STÁVAJÍCÍ
MATERIÁL: RU 15
POVRCH.ÚPR.DŘEVA: RU 01
PRÁH: STÁVAJÍCÍ

OZNAČENÍ: D182
ROZMĚR: 950 / 1 830mm
(světlost zárubně)
POČET: PRAVÉ 1ks

POVRCH.ÚPR.KOVÁNÍ: RU 05; RU 06

MĚŘÍTKO: 1:20

POZNÁMKY: - Před zadáním dveří do výroby dojde na stavbě k přeměření všech stavebních otvorů.
- Předepsané barevné odstíny a povrchové úpravy materiálů bude nutné vyzkoušet a odsouhlasit přímo na stavbě s autorským dozorem a památkovým dozorem.
- DPS je navržena s již konkrétními referenčními výrobky nebo materiály, takže pokud jsou v dokumentaci uvedena konkrétní referenční obchodní jména, materiály a výrobky, jde o vymezení kvalitativního standardu a především designu. Změna je samozřejmě možná, ale musí být prokázáno, že navrhované materiály a výrobky mají parametry srovnatelné nebo lepší.
- Před zahájením úprav bude proveden podrobný průzkum rozsahu napadení dřevokazným hmyzem a hnilobou, na základě průzkumu bude rozhodnuto o rozsahu případné výměny jednotlivých částí prvku.
- Je nutné vždy ověřit, zda kování dveří odpovídá pantu, na nějž mají být dané dveře zavěšeny.

POHLED - KŘÍDLO

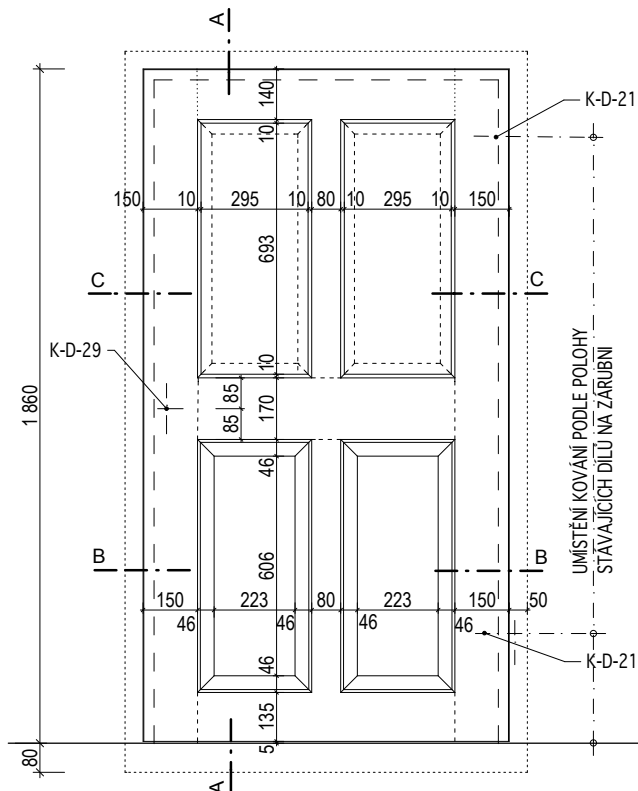

POHLED - ZÁRUBEŇ

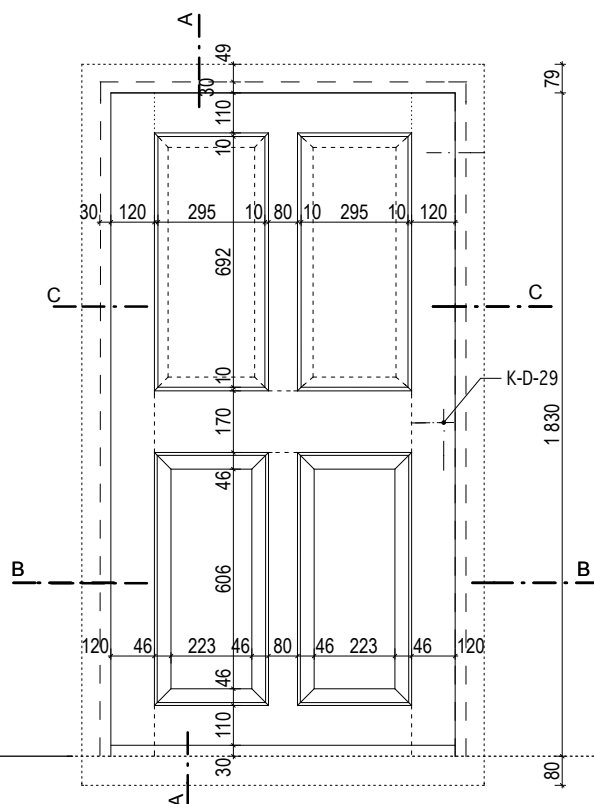

INVENTARIZAČNÍ KARTA UMĚLECKO-ŘEMESLNÝCH PRVKŮ

OPRAVA A REKONSTRUKCE KLÁŠTERŮ ČESKÝ KRUMLOV - ČÁST AREÁL BÝVALÉHO KLÁŠTERA ŘÁDU SV. KLÁRY

DRUH PRVKU: DVEŘE - NOVOTVAR

POPIS: JEDNOKŘÍDLÉ DVEŘE INTERIÉROVÉ KAZETOVÉ ČÁSTEČNĚ PROSKLENÉ DO STÁVAJÍCÍ ZÁRUBNĚ

ČÍSLO PRVKU:

STRÁNKA Č.:

N-104-1

2/2

MĚŘÍTKO: 1:20

ŘEZ A

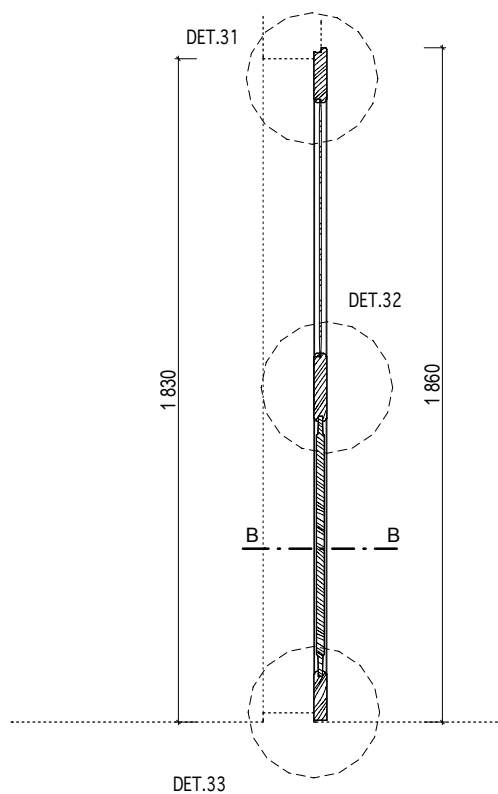

ŘEZ B

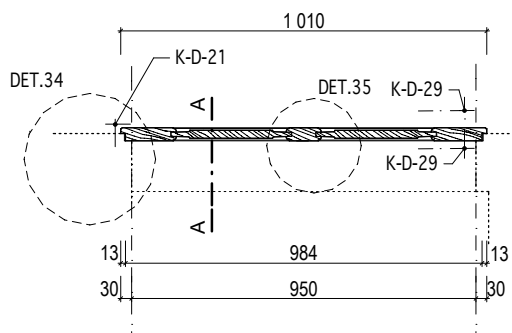

KÓTOVÁNO V MM

INVENTARIZAČNÍ KARTA UMĚLECKO-ŘEMESLNÝCH PRVKŮ

OPRAVA A REKONSTRUKCE KLÁŠTERŮ ČESKÝ KRUMLOV - ČÁST AREÁL BÝVALÉHO KLÁŠTERA ŘÁDU SV. KLÁRY

DRUH PRVKU: DVEŘE - NOVOTVAR
POPIS: JEDNOKŘÍDLÉ DVEŘE INTERIÉROVÉ KAZETOVÉ ČÁSTEČNĚ PROSKLENÉ S OBLOŽKOVOU ZÁRUBNÍ V SDK PŘÍČCE

ČÍSLO PRVKU:

STRÁNKA Č.:

N-104-2

1/2

DVEŘNÍ KŘÍDLO: KAZETOVÉ
MATERIÁL: RU 21
POVRCH.ÚPR.DŘEVA: RU 01
ZASKLENÍ: RU 32a
KOVÁNÍ: 2x K-D-20; 2x K-D-21 - (RU 06)
POVRCH.ÚPR.KOVÁNÍ: RU 05; RU 06

ZÁRUBEŇ: OBLOŽKOVÁ
MATERIÁL: RU 17
POVRCH.ÚPR.DŘEVA: RU 01
PRÁH: RU 30, RU 04
KOTEVNÍ PRVKY: -

OZNAČENÍ: D192 ; D194
ROZMĚR: 800 / 1 970mm
(světlost zárubně)
POČET: LEVÉ 2 ks
MĚŘÍTKO: 1:20

POZNÁMKY: - Před zadáním dveří do výroby dojde na stavbě k přeměření všech stavebních otvorů.
- Předepsané barevné odstíny a povrchové úpravy materiálů bude nutné vyzkoušet a odsouhlasit přímo na stavbě s autorským dozorem a památkovým dozorem.
- DPS je navržena s již konkrétními referenčními výrobky nebo materiály, takže pokud jsou v dokumentaci uvedena konkrétní referenční obchodní jména, materiály a výrobky, jde o vymezení kvalitativního standardu a především designu. Změna je samozřejmě možná, ale musí být prokázáno, že navrhované materiály a výrobky mají parametry srovnatelné nebo lepší.

POHLED - KŘÍDLO

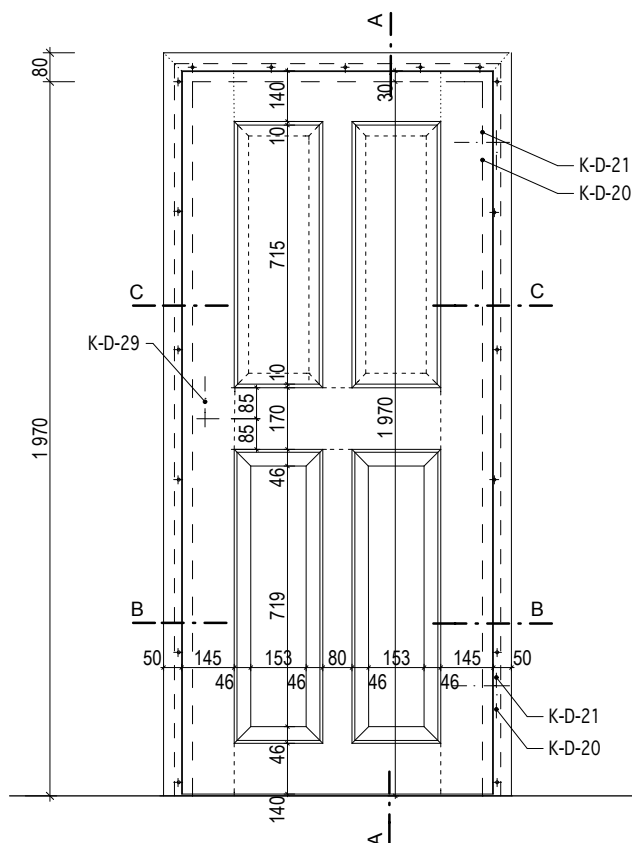

POHLED - ZÁRUBEŇ

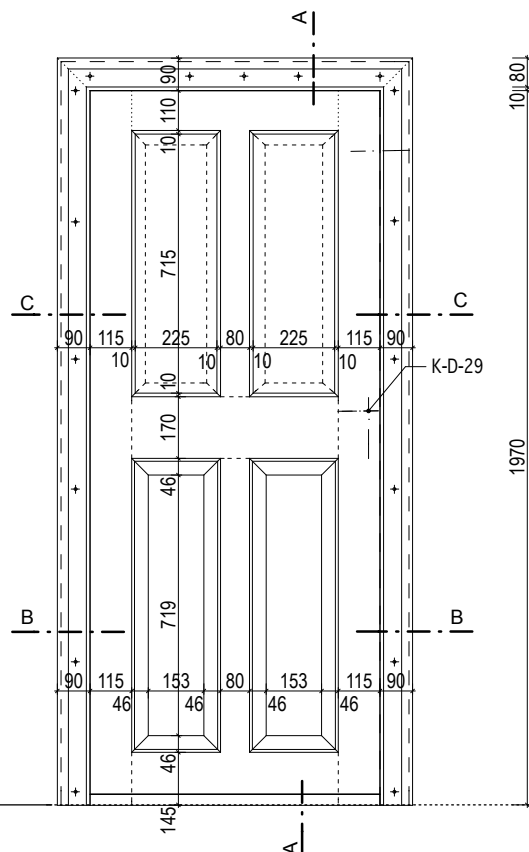

KÓTOVÁNO V MM

Masák & Partner

INVENTARIZAČNÍ KARTA UMĚLECKO-ŘEMESLNÝCH PRVKŮ

OPRAVA A REKONSTRUKCE KLÁŠTERŮ ČESKÝ KRUMLOV - ČÁST AREÁL BÝVALÉHO KLÁŠTERA ŘÁDU SV. KLÁRY

DRUH PRVKU: DVEŘE - NOVOTVAR
POPIS: JEDNOKŘÍDLÉ DVEŘE INTERIÉROVÉ KAZETOVÉ ČÁSTEČNĚ PROSKLENÉ S OBLOŽKOVOU ZÁRUBNÍ V SDK PŘÍČCE

ČÍSLO PRVKU:

N-104-2

STRÁNKA Č.:

2/2

MĚŘÍTKO: 1:20

ŘEZ A

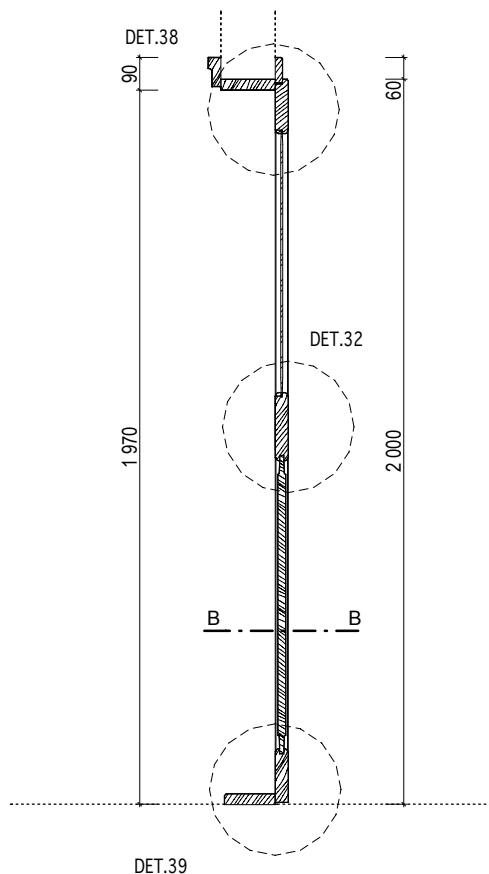

ŘEZ B

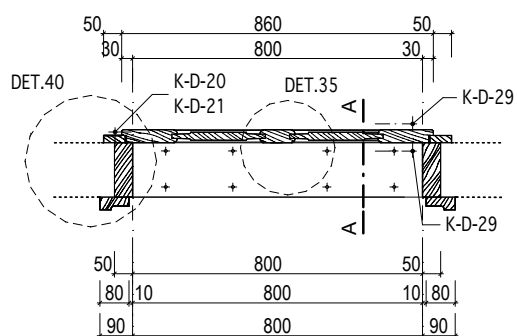

ŘEZ C

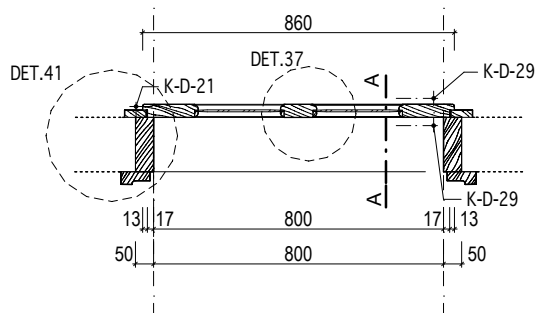

INVENTARIZAČNÍ KARTA UMĚLECKO-ŘEMESLNÝCH PRVKŮ

OPRAVA A REKONSTRUKCE KLÁŠTERŮ ČESKÝ KRUMLOV - ČÁST AREÁL BÝVALÉHO KLÁŠTERA ŘÁDU SV. KLÁRY

DRUH PRVKU: DVEŘE - NOVOTVAR

POPIS: JEDNOKŘÍDLÉ DVEŘE EXTERIÉROVÉ SVLAKOVÉ
DO STÁVAJÍCÍ ŽÁRUBNĚ

ČÍSLO PRVKU:

STRÁNKA Č.:

N-105-1

1/2

| | |
|------------------------------|-----------------------------|
| <u>DVEŘNÍ KRÍDLO:</u> | SVLAKOVÉ |
| MATERIÁL: | RU 20 |
| POVRCH.ÚPR.DŘEVA: | RU 03 |
| ZASKLENÍ: | - |
| KOVÁNÍ: | 2x K-D-03; 2x K-D-28 |

| | |
|-------------------|-----------|
| ZÁRUBEŇ: | STÁVAJÍCÍ |
| MATERIÁL: | RU 15 |
| POVRCH.ÚPR.DŘEVA: | RU 03 |
| PRÁH: | STÁVAJÍCÍ |

OZNAČENÍ: D107
ROZMĚR: 810 / 1 700mm
(světlost zárubně)
POČET: LEVÉ 1 ks

POVRCH.ÚPR.KOVÁNÍ: RU 05

MĚŘÍTKO: 1:20

POZNÁMKY:

- Před zadáním dveří do výroby dojde na stavbě k přeměření všech stavebních otvorů.
- Předepsané barevné odstíny a povrchové úpravy materiálů bude nutné vyvzorkovat a odsouhlasit přímo na stavbě s autorským dozorem a památkovým dozorem.
- DPS je navržena s již konkrétními referenčními výrobky nebo materiály, takže pokud jsou v dokumentaci uvedena konkrétní referenční obchodní jména, materiály a výrobky, jde o vymezení kvalitativního standardu a především designu. Změna je samozřejmě možná, ale musí být prokázáno, že navrhované materiály a výrobky mají parametry srovnatelné nebo lepší.
- Před zahájením úprav bude proveden podrobný průzkum rozsahu napadení dřevokazným hmyzem a hnilobou, na základě průzkumu bude rozhodnuto o rozsahu případné výměny jednotlivých částí prvku.
- Je nutné vždy ověřit, zda kování dveří odpovídá pantu, na nějž mají být dané dveře zavěšeny.

POHLED - KŘÍDLO

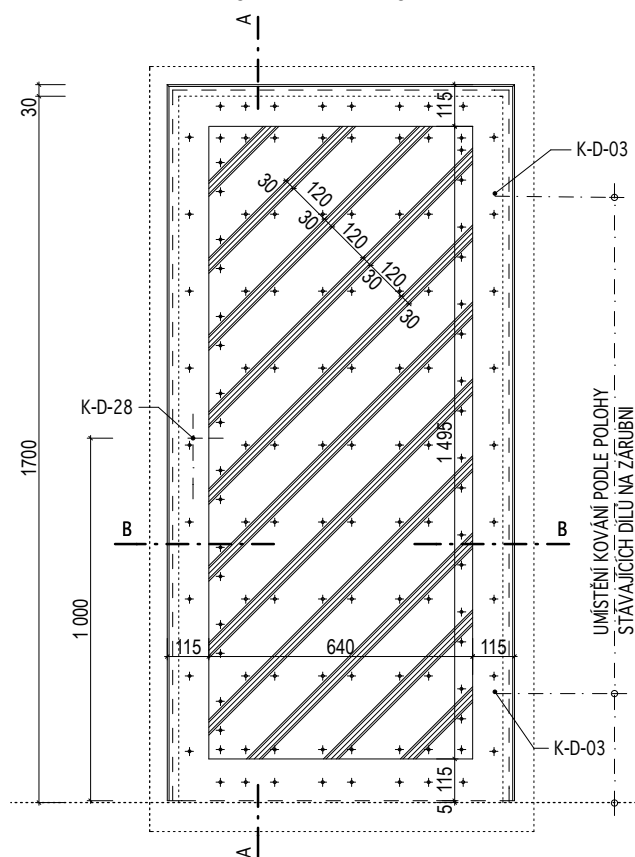

POHLED - ZÁRUBEŇ

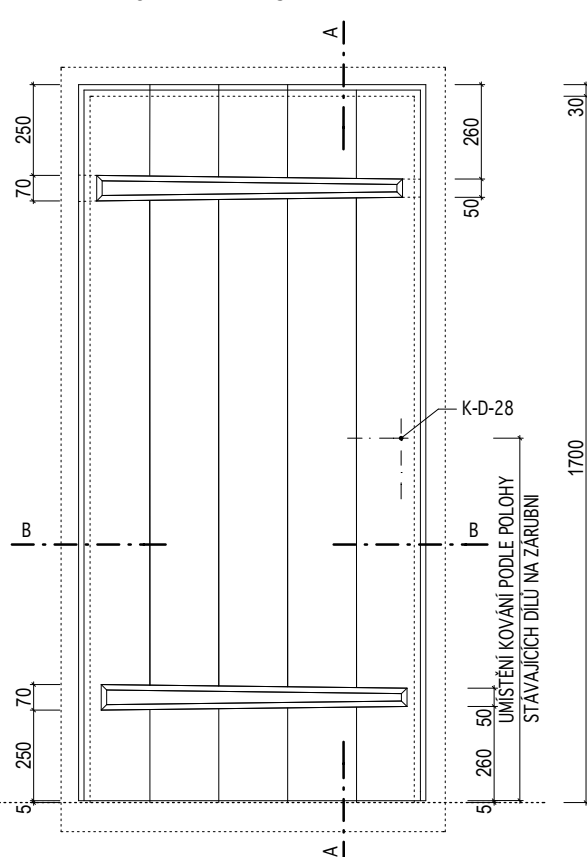

KÓTOVÁNO V MM

INVENTARIZAČNÍ KARTA UMĚLECKO-ŘEMESLNÝCH PRVKŮ

OPRAVA A REKONSTRUKCE KLÁŠTERŮ ČESKÝ KRUMLOV - ČÁST AREÁL BÝVALÉHO KLÁŠTERA ŘÁDU SV. KLÁRY

DRUH PRVKU: DVEŘE - NOVOTVAR
POPIS: JEDNOKŘÍDLÉ DVEŘE EXTERIÉROVÉ SVLAKOVÉ
DO STÁVAJÍCÍ ZÁRUBNĚ

ČÍSLO PRVKU:

N-105-1

STRÁNKA Č.:

2/2

MĚŘÍTKO: 1:20

ŘEZ A

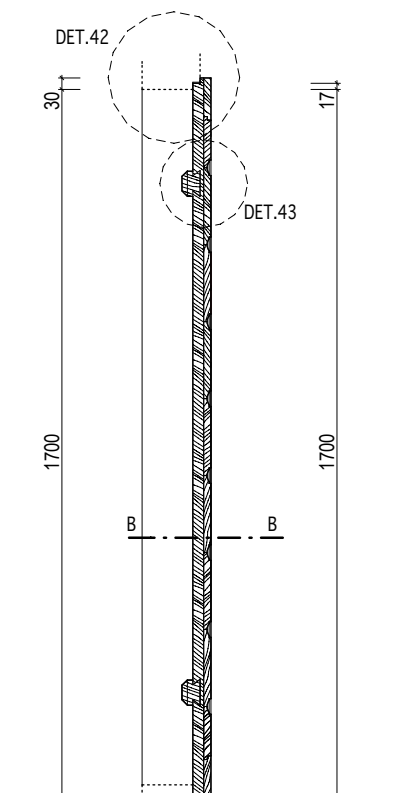

ŘEZ B

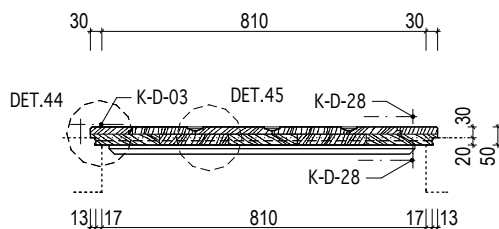

INVENTARIZAČNÍ KARTA UMĚLECKO-ŘEMESLNÝCH PRVKŮ

OPRAVA A REKONSTRUKCE KLÁŠTERŮ ČESKÝ KRUMLOV - ČÁST AREÁL BÝVALÉHO KLÁŠTERA ŘÁDU SV. KLÁRY

DRUH PRVKU: DVEŘE - NOVOTVAR

POPIS: JEDNOKŘÍDLÉ DVEŘE EXTERIÉROVÉ SVLAKOVÉ
DO FOŠNOVÉ ZÁRUBNĚ

ČÍSLO PRVKU:

STRÁNKA Č.:

N-105-2

1/2

| | |
|------------------------------|--|
| <u>DVEŘNÍ KŘÍDLO:</u> | SVLAKOVÉ |
| MATERIÁL: | RU 20 |
| POVRCH.ÚPR.DŘEVA: | RU 03 |
| ZASKLENÍ: | - |
| <u>KOVÁNÍ:</u> | 2x K-D-03; 2x K-D-12; 2x K-D-28 |
| POVRCH.ÚPR.KOVÁNÍ: | RU 05 |

| | |
|-------------------|---|
| ZÁRUBEŇ: | FOŠNOVÁ |
| MATERIÁL: | RU 16 |
| POVRCH.ÚPR.DŘEVA: | RU 03 |
| PRÁH: | RU 30, RU 04 |
| KOTEVNÍ PRVKY: | viz. tabulka dveří - kotvení zárubně |

OZNAČENÍ: viz. tabulka

ROZMĚR: viz. tabulka

| | | |
|--------|-------|------|
| POČET: | LEVÉ | 1 ks |
| | PRAVÉ | 2 ks |

MĚŘÍTKO: 1:20

POZNÁMKY: - Před zadáním dveří do výroby dojde na stavbě k přeměření všech stavebních otvorů.

- Před zadáním úvahu do výroby dojde na stavbě k přeměření všech stavebních otvorů.

- DPS je navržena s již konkrétními referenčními výrobky nebo materiály, takže pokud jsou v dokumentaci uvedena konkrétní referenční obchodní jména, materiály a výrobky, jde o vymezení kvalitativního standardu a především designu. Změna je samozřejmě možná, ale musí být prokázáno, že navrhované materiály a výrobky mají parametry srovnatelné nebo lepší.

| označení dveří | rozměr dveří v mm (světlost zárubně) | |
|----------------|--------------------------------------|-------|
| | a | b |
| D109 | 1 000 | 1 970 |
| D231 | 940 | 1 600 |
| D232 | 1 040 | 1 730 |

POHLED - KŘÍDLO

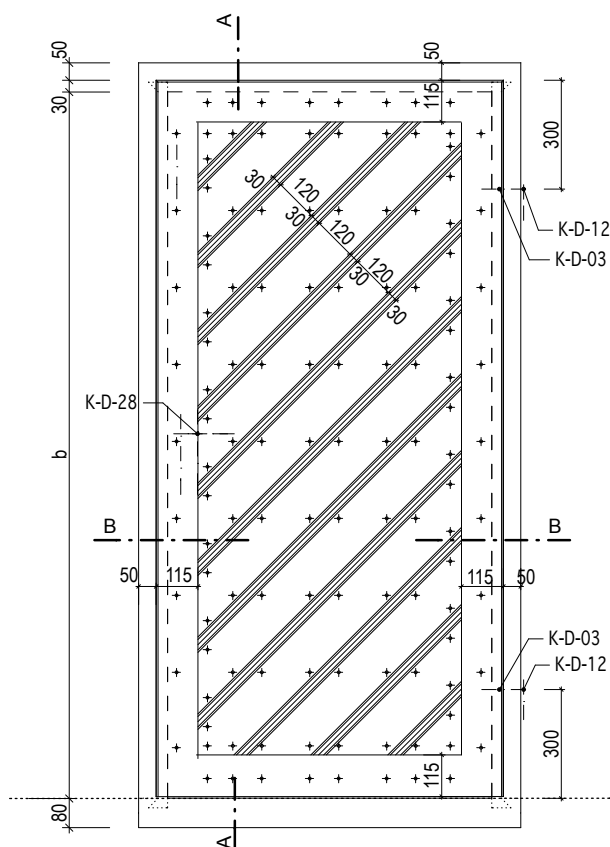

POHLED - ZÁRUBEŇ

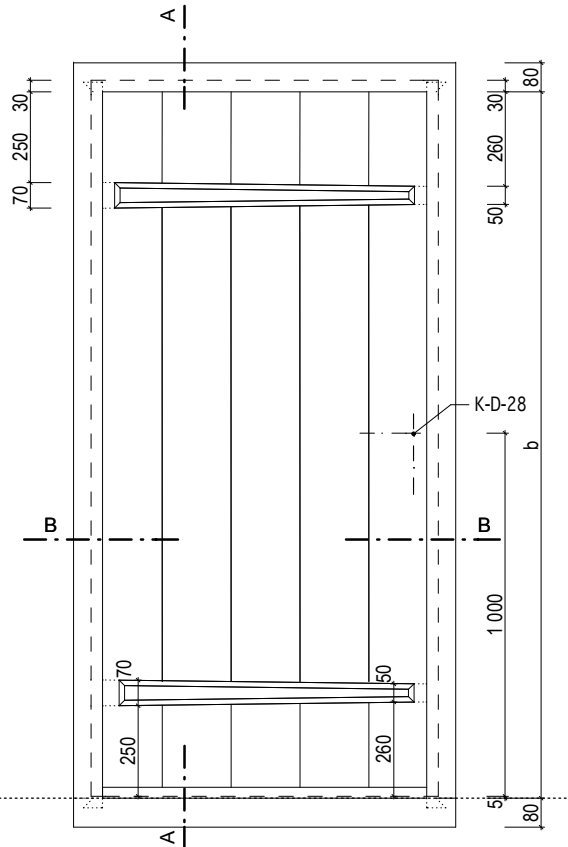

KÓTOVÁNO V MM

INVENTARIZAČNÍ KARTA UMĚLECKO-ŘEMESLNÝCH PRVKŮ

OPRAVA A REKONSTRUKCE KLÁŠTERŮ ČESKÝ KRUMLOV - ČÁST AREÁL BÝVALÉHO KLÁŠTERA ŘÁDU SV. KLÁRY

DRUH PRVKU: DVEŘE - NOVOTVAR
POPIS: JEDNOKŘÍDLÉ DVEŘE EXTERIÉROVÉ SVLAKOVÉ
DO FOŠNOVÉ ZÁRUBNĚ

ČÍSLO PRVKU:

N-105-2

STRÁNKA Č.:

2/2

MĚŘÍTKO: 1:20

ŘEZ A

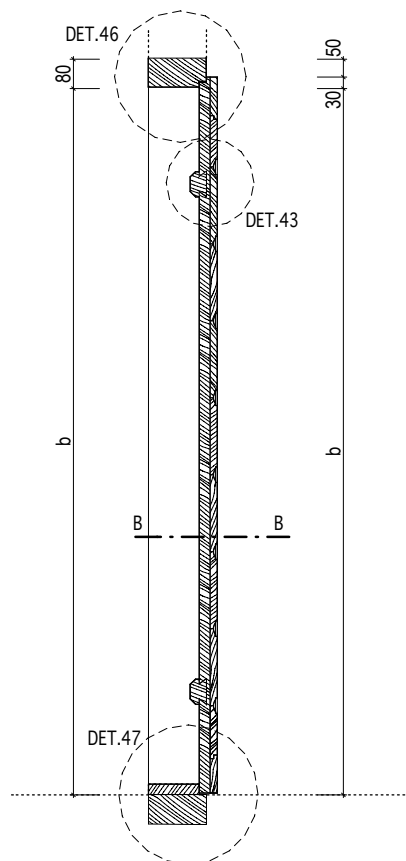

ŘEZ B

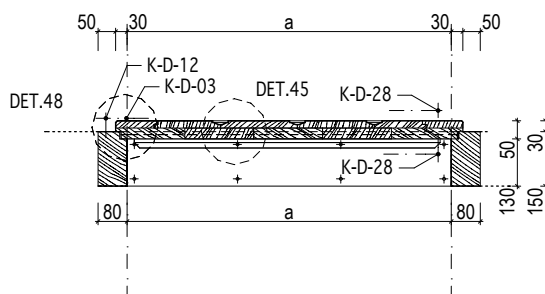

KÓTOVÁNO V MM

Masák & Partner

INVENTARIZAČNÍ KARTA UMĚLECKO-ŘEMESLNÝCH PRVKŮ

OPRAVA A REKONSTRUKCE KLÁŠTERŮ ČESKÝ KRUMLOV - ČÁST AREÁL BÝVALÉHO KLÁŠTERA ŘÁDU SV. KLÁRY

DRUH PRVKU: DVEŘE - NOVOTVAR
POPIS: JEDNOKŘÍDLÉ DVEŘE EXTERIÉROVÉ SVLAKOVÉ DO FOŠNOVÉ ZÁRUBNĚ

ČÍSLO PRVKU:

STRÁNKA Č.:

N-105-3

1/2

DVEŘNÍ KŘÍDLO: SVLAKOVÉ
MATERIÁL: RU 20
POVRCH.ÚPR.DŘEVA: RU 03
ZASKLENÍ: -
KOVÁNÍ: 2x K-D-03; 2x K-D-12; 2x K-D-28
POVRCH.ÚPR.KOVÁNÍ: RU 05

ZÁRUBEŇ: FOŠNOVÁ
MATERIÁL: RU 16
POVRCH.ÚPR.DŘEVA: RU 03
PRÁH: RU 30, RU 04
KOTEVNÍ PRVKY: 6xHRANOL 200/40/40mm

OZNAČENÍ: D110
ROZMĚR: 900 / 2 000mm (světlost zárubně)
POČET: LEVÉ 1 ks
MĚŘÍTKO: 1:20

POZNÁMKY: - Před zadáním dveří do výroby dojde na stavbě k přeměření všech stavebních otvorů.
- Předepsané barevné odstíny a povrchové úpravy materiálů bude nutné vyzkoušet a odsouhlasit přímo na stavbě s autorským dozorem a památkovým dozorem.
- DPS je navržena s již konkrétními referenčními výrobky nebo materiály, takže pokud jsou v dokumentaci uvedena konkrétní referenční obchodní jména, materiály a výrobky, jde o vymezení kvalitativního standardu a především designu. Změna je samozřejmě možná, ale musí být prokázáno, že navrhované materiály a výrobky mají parametry srovnatelné nebo lepší.

POHLED - KŘÍDLO

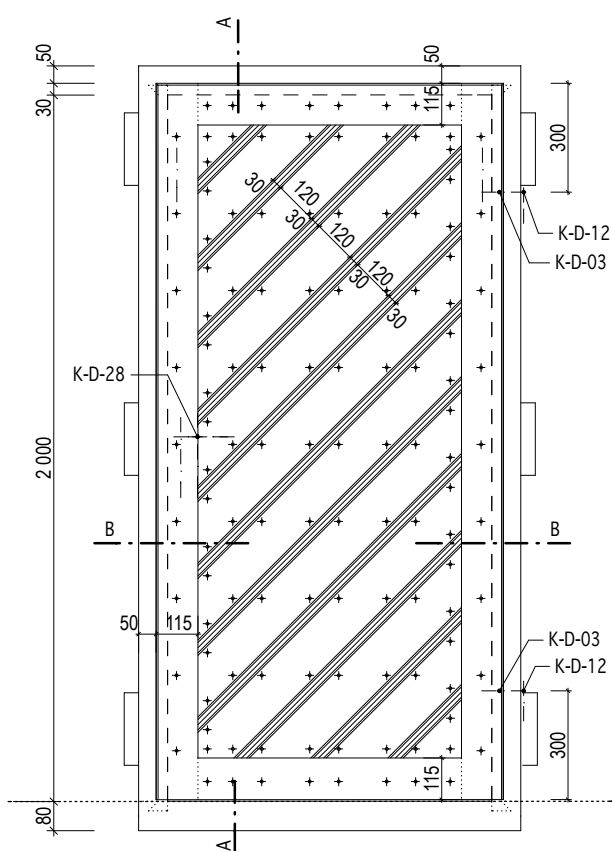

POHLED - ZÁRUBEŇ

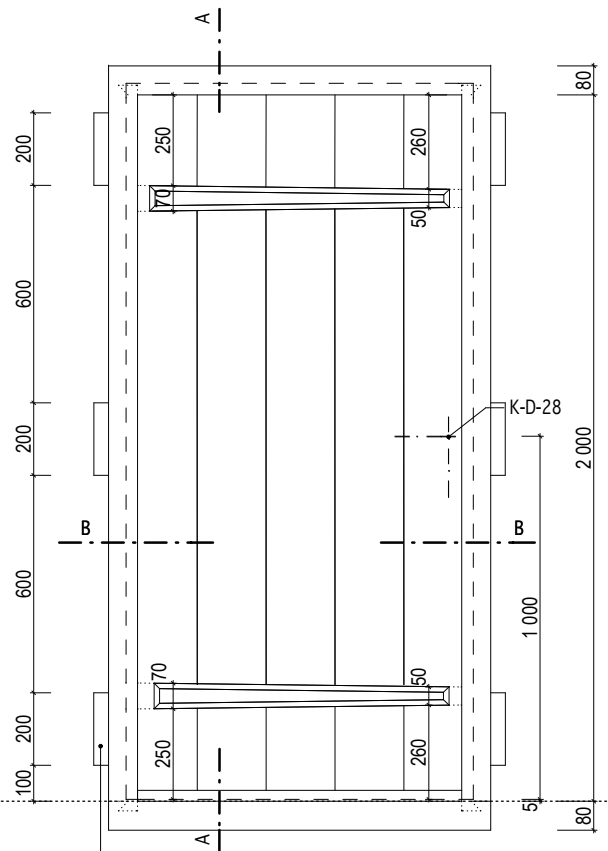

KOTVENÍ ZÁRUBNĚ
HRANOL 200/40/40 mm

INVENTARIZAČNÍ KARTA UMĚLECKO-ŘEMESLNÝCH PRVKŮ

OPRAVA A REKONSTRUKCE KLÁŠTERŮ ČESKÝ KRUMLOV - ČÁST AREÁL BÝVALÉHO KLÁŠTERA ŘÁDU SV. KLÁRY

DRUH PRVKU: DVEŘE - NOVOTVAR
POPIS: JEDNOKŘÍDLÉ DVEŘE EXTERIÉROVÉ SVLAKOVÉ
DO FOŠNOVÉ ZÁRUBNĚ

ČÍSLO PRVKU:

N-105-3

STRÁNKA Č.:

2/2

MĚŘÍTKO: 1:20

ŘEZ A

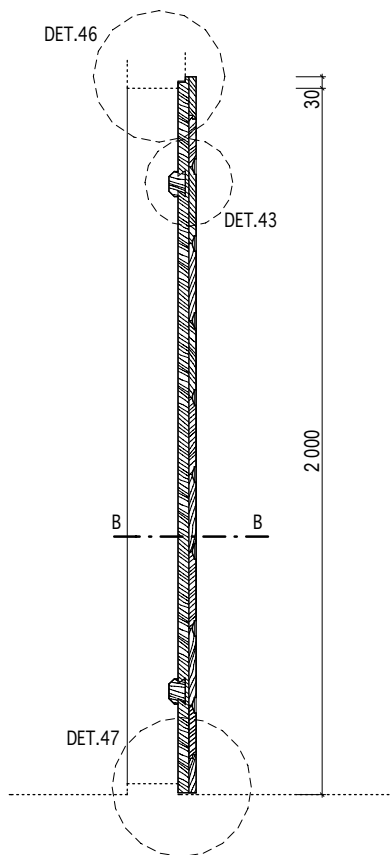

ŘEZ B

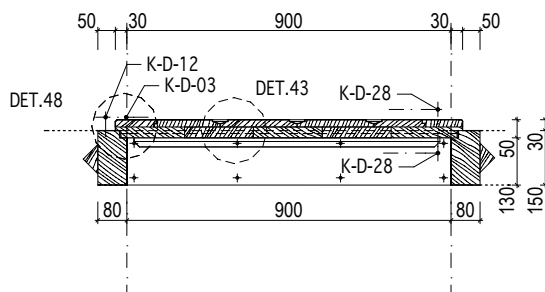

KÓTOVÁNO V MM

INVENTARIZAČNÍ KARTA UMĚLECKO-ŘEMESLNÝCH PRVKŮ

OPRAVA A REKONSTRUKCE KLÁŠTERŮ ČESKÝ KRUMLOV - ČÁST AREÁL BÝVALÉHO KLÁŠTERA ŘÁDU SV. KLÁRY

DRUH PRVKU: DVEŘE - NOVOTVAR

POPIS: JEDNOKŘÍDLÉ DVEŘE INTERIÉROVÉ SVLAKOVÉ DO STÁVAJÍCÍ ZÁRUBNĚ, SVLAK NA STRANĚ PANTU

ČÍSLO PRVKU:

N-106-1A

STRÁNKA Č.:

1/2

DVEŘNÍ KŘÍDLO: SVLAKOVÉ

MATERIÁL: RU 21

POVRCH.ÚPR.DŘEVA: RU 02

ZASKLENÍ: -

KOVÁNÍ: 2x K-D-09; 2x K-D-29

ZÁRUBEŇ: STÁVAJÍCÍ

MATERIÁL: RU 15

POVRCH.ÚPR.DŘEVA: RU 02

PRÁH: STÁVAJÍCÍ

OZNAČENÍ: viz. tabulka

ROZMĚR: viz. tabulka

POČET: LEVÉ 3 ks

POVRCH.ÚPR.KOVÁNÍ: RU 05

MĚŘÍTKO: 1:20

POZNÁMKY: - Před zadáním dveří do výroby dojde na stavbě k přeměření všech stavebních otvorů.

- Předepsané barevné odstíny a povrchové úpravy materiálů bude nutné vyvzorkovat a odsouhlasit přímo na stavbě s autorským dozorem a památkovým dozorem.

- DPS je navržena s již konkrétními referenčními výrobky nebo materiály, takže pokud jsou v dokumentaci uvedena konkrétní referenční obchodní jména, materiály a výrobky, jde o vymezení kvalitativního standardu a především designu. Změna je samozřejmě možná, ale musí být prokázáno, že navrhované materiály a výrobky mají parametry srovnatelné nebo lepší.

- Před zahájením úprav bude proveden podrobný průzkum rozsahu napadení dřevokazným hmyzem a hnilobou, na základě průzkumu bude rozhodnuto o rozsahu případné výměny jednotlivých částí prvku.

- Je nutné vždy ověřit, zda kování dveří odpovídá pantu, na něž mají být dané dveře zavěšeny.

| označení dveří | rozměr dveří v mm (světlost zárubně) | |
|----------------|--------------------------------------|-------|
| | a | b |
| D013 | 870 | 1 800 |
| D014 | 960 | 1 900 |
| D015 | 760 | 1 800 |

POHLED - KŘÍDLO

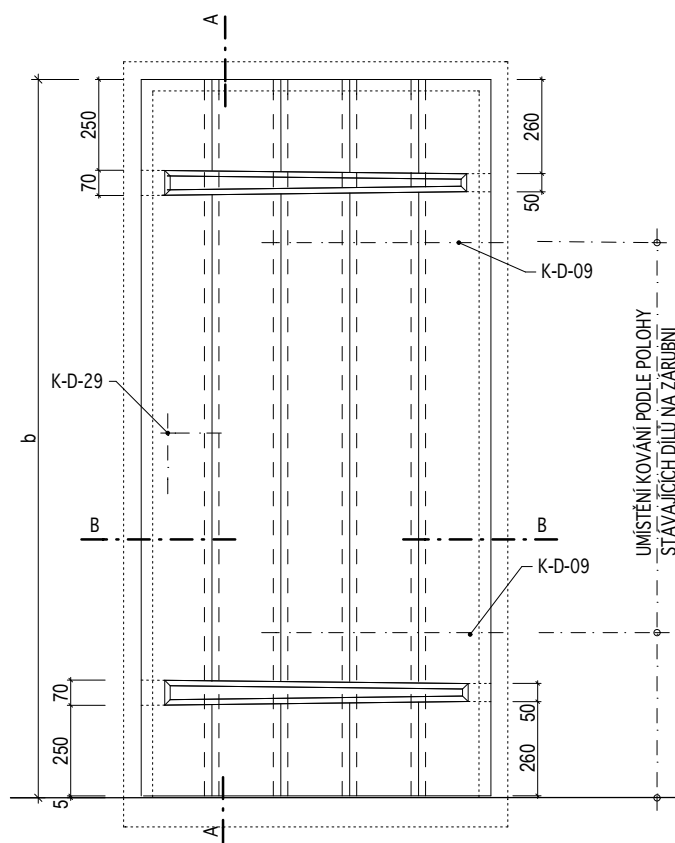

POHLED - ZÁRUBEŇ

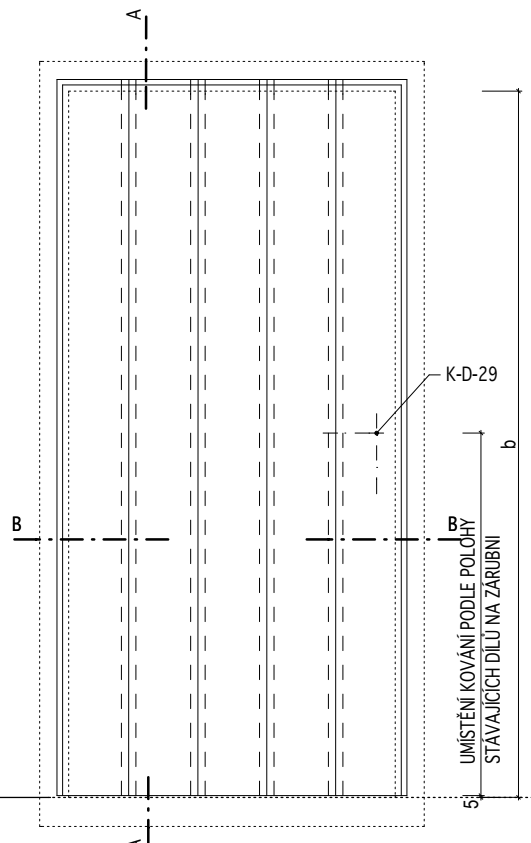

KÓTOVÁNO V MM

Masák & Partner

INVENTARIZAČNÍ KARTA UMĚLECKO-ŘEMESLNÝCH PRVKŮ

OPRAVA A REKONSTRUKCE KLÁŠTERŮ ČESKÝ KRUMLOV - ČÁST AREÁL BÝVALÉHO KLÁŠTERA ŘÁDU SV. KLÁRY

DRUH PRVKU: DVEŘE - NOVOTVAR
POPIS: JEDNOKŘÍDLÉ DVEŘE INTERIÉROVÉ SVLAKOVÉ DO STÁVAJÍCÍ ZÁRUBNĚ, SVLAK NA STRANĚ PANTU

ČÍSLO PRVKU:

N-106-1A

STRÁNKA Č.:

2/2

MĚŘÍTKO: 1:20

ŘEZ A

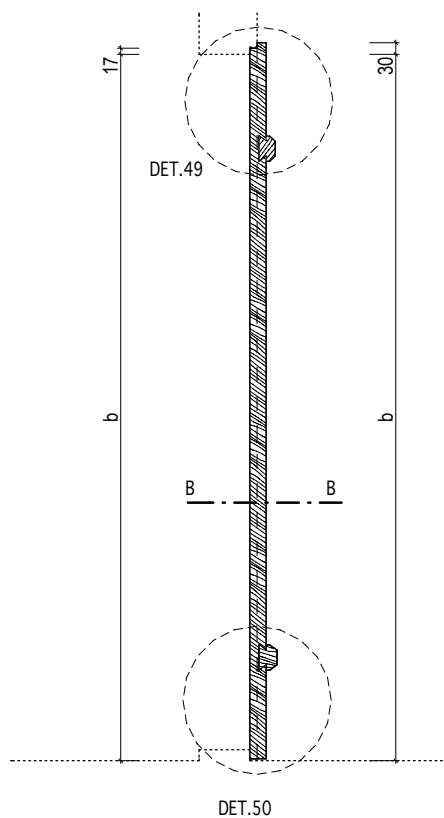

ŘEZ B

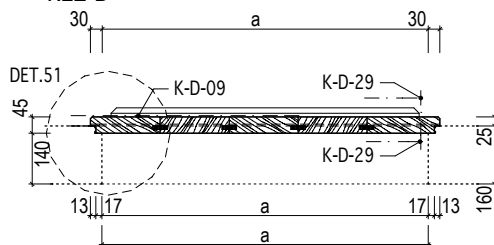

INVENTARIZAČNÍ KARTA UMĚLECKO-ŘEMESLNÝCH PRVKŮ

OPRAVA A REKONSTRUKCE KLÁŠTERŮ ČESKÝ KRUMLOV - ČÁST AREÁL BÝVALÉHO KLÁŠTERA ŘÁDU SV. KLÁRY

DRUH PRVKU: DVEŘE - NOVOTVAR

POPIS: JEDNOKŘÍDLÉ DVEŘE INTERIÉROVÉ SVLAKOVÉ DO STÁVAJÍCÍ ZÁRUBNĚ, SVLAK NA OPAČNÉ STRANĚ PANTU

ČÍSLO PRVKU:

N-106-1B

STRÁNKA Č.:

1/2

DVEŘNÍ KŘÍDLO: SVLAKOVÉ

MATERIÁL: RU 21

POVRCH.ÚPR.DŘEVA: RU 02

ZASKLENÍ: -

KOVÁNÍ: 2x K-D-09; 2x K-D-29

ZÁRUBĚN: STÁVAJÍCÍ

MATERIÁL: RU 15

POVRCH.ÚPR.DŘEVA: RU 02

PRÁH: STÁVAJÍCÍ

OZNAČENÍ: D111

ROZMĚR: 775 / 1 730mm
(světlost zárubně)

POČET: LEVÉ 1 ks

POVRCH.ÚPR.KOVÁNÍ: RU 05

MĚŘÍTKO: 1:20

POZNÁMKY: - Před zadáním dveří do výroby dojde na stavbě k přeměření všech stavebních otvorů.

- Předepsané barevné odstíny a povrchové úpravy materiálů bude nutné vyvzorkovat a odsouhlasit přímo na stavbě s autorským dozorem a památkovým dozorem.

- DPS je navržena s již konkrétními referenčními výrobky nebo materiály, takže pokud jsou v dokumentaci uvedena konkrétní referenční obchodní jména, materiály a výrobky, jde o vymezení kvalitativního standardu a především designu. Změna je samozřejmě možná, ale musí být prokázáno, že navrhované materiály a výrobky mají parametry srovnatelné nebo lepší.

- Před zahájením úprav bude proveden podrobný průzkum rozsahu napadení dřevokazným hmyzem a hnilobou, na základě průzkumu bude rozhodnuto o rozsahu případné výměny jednotlivých částí prvku.

- Je nutné vždy ověřit, zda kování dveří odpovídá pantu, na něž mají být dané dveře zavěšeny.

POHLED - KŘÍDLO

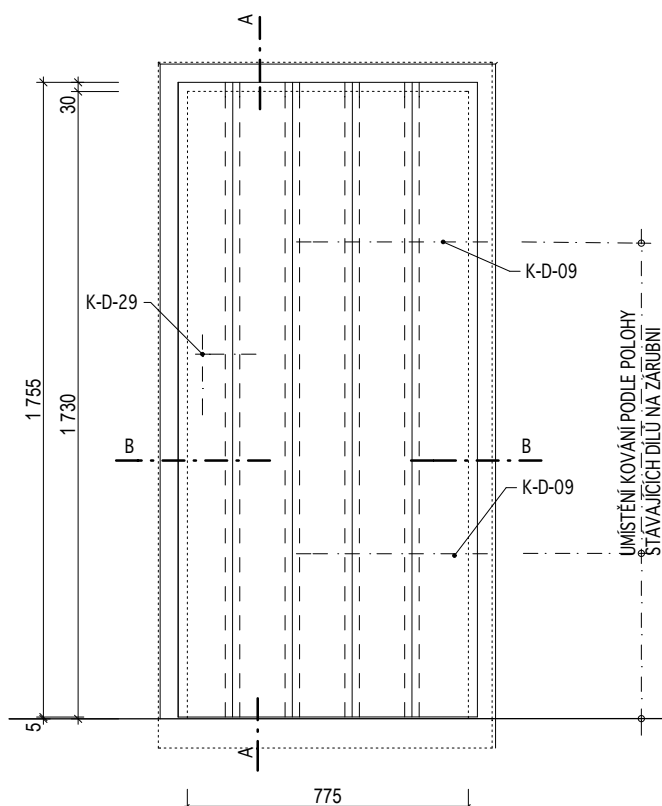

POHLED - ZÁRUBĚN

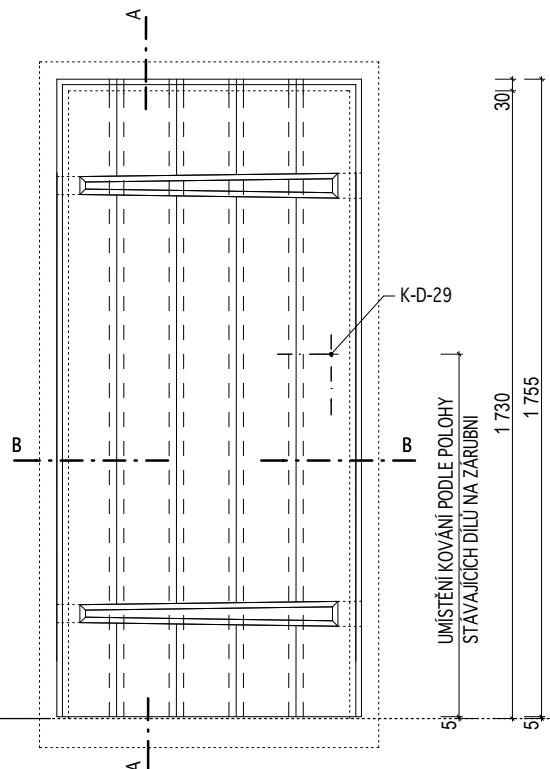

INVENTARIZAČNÍ KARTA UMĚLECKO-ŘEMESLNÝCH PRVKŮ

OPRAVA A REKONSTRUKCE KLÁŠTERŮ ČESKÝ KRUMLOV - ČÁST AREÁL BÝVALÉHO KLÁŠTERA ŘÁDU SV. KLÁRY

DRUH PRVKU: DVEŘE - NOVOTVAR
POPIS: JEDNOKŘÍDLÉ DVEŘE INTERIÉROVÉ SVLAKOVÉ DO STÁVAJÍCÍ ZÁRUBNĚ, SVLAK NA OPAČNÉ STRANĚ PANTU

ČÍSLO PRVKU:

N-106-1B

STRÁNKA Č.:

2/2

MĚŘÍTKO: 1:20

ŘEZ A

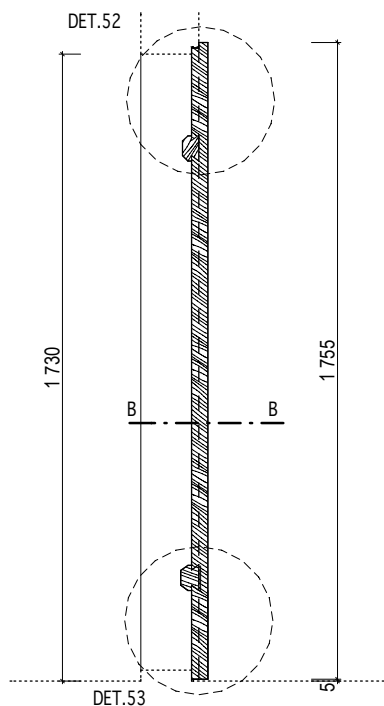

ŘEZ B

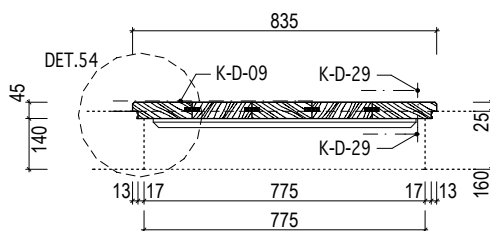

INVENTARIZAČNÍ KARTA UMĚLECKO-ŘEMESLNÝCH PRVKŮ

OPRAVA A REKONSTRUKCE KLÁŠTERŮ ČESKÝ KRUMLOV - ČÁST AREÁL BÝVALÉHO KLÁŠTERA ŘÁDU SV. KLÁRY

DRUH PRVKU: DVEŘE - NOVOTVAR

POPIS: JEDNOKŘÍDLÉ DVEŘE INTERIÉROVÉ SVLAKOVÉ DO FOŠNOVÉ ZÁRUBNĚ, SVLAK NA STRANĚ PANTU, ZÁRUBEŇ KOTVENA KLÍNY

ČÍSLO PRVKU:

N-106-2A-1

STRÁNKA Č.:

1/2

DVEŘNÍ KŘÍDLO: SVLAKOVÉ

MATERIÁL: RU 21

POVRCH.ÚPR.DŘEVA: RU 02

ZASKLENÍ: -

KOVÁNÍ:

2x K-D-09; 2x K-D-15; 2x K-D-29

POVRCH.ÚPR.KOVÁNÍ: RU 05

ZÁRUBEŇ: FOŠNOVÁ

MATERIÁL: RU 17

POVRCH.ÚPR.DŘEVA: RU 02

PRÁH: RU 30, RU 04

KOTEVNÍ PRVKY: 6xHRANOL 200/40/40mm

OZNAČENÍ: viz. tabulka

ROZMĚR: viz. tabulka

POČET: LEVÉ 2 ks
PRAVÉ 1 ks

MĚŘÍTKO: 1:20

POZNÁMKY: - Před zadáním dveří do výroby dojde na stavbě k přeměření všech stavebních otvorů.

- Předepsané barevné odstíny a povrchové úpravy materiálů bude nutné vyzkoušet a odsouhlasit přímo na stavbě s autorským dozorem a památkovým dozorem.
- DPS je navržena s již konkrétními referenčními výrobky nebo materiály, takže pokud jsou v dokumentaci uvedena konkrétní referenční obchodní jména, materiály a výrobky, jde o vymezení kvalitativního standardu a především designu. Změna je samozřejmě možná, ale musí být prokázáno, že navrhované materiály a výrobky mají parametry srovnatelné nebo lepší.
- Dveře D018 budou opatřeny protipožární zpěňovací páskou po celém obvodu.

POHLED - KŘÍDLO

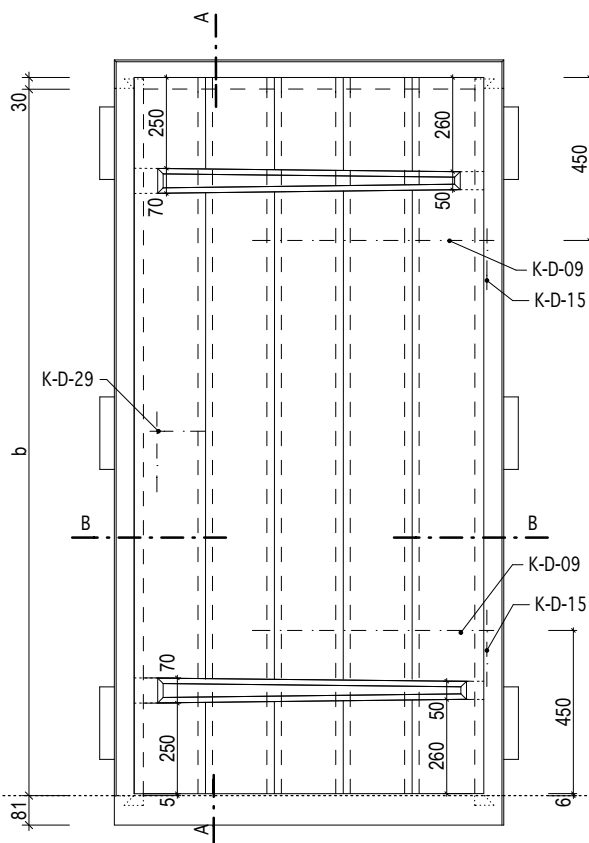

POHLED - ZÁRUBEŇ

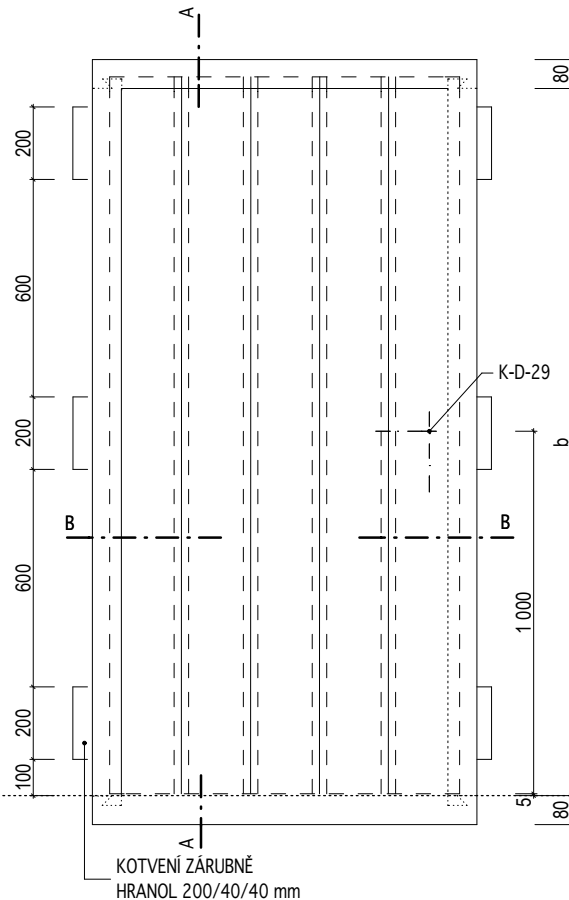

KÓTOVÁNO V MM

Masák & Partner

INVENTARIZAČNÍ KARTA UMĚLECKO-ŘEMESLNÝCH PRVKŮ

OPRAVA A REKONSTRUKCE KLÁŠTERŮ ČESKÝ KRUMLOV - ČÁST AREÁL BÝVALÉHO KLÁŠTERA ŘÁDU SV. KLÁRY

DRUH PRVKU: DVEŘE - NOVOTVAR
POPIS: JEDNOKŘÍDLÉ DVEŘE INTERIÉROVÉ SVLAKOVÉ DO FOŠNOVÉ ZÁRUBNĚ, SVLAK NA STRANĚ PANTU, ZÁRUBEŇ KOTVENA KLÍNY

ČÍSLO PRVKU:

STRÁNKA Č.:

N-106-2A-1

2/2

MĚŘÍTKO: 1:20

| označení dveří | rozměr dveří v mm (světlost zárubně) | |
|----------------|--------------------------------------|-------|
| | a | b |
| D018 | 900 | 1 900 |
| D028 | 800 | 1 970 |
| D030 | 900 | 2 000 |

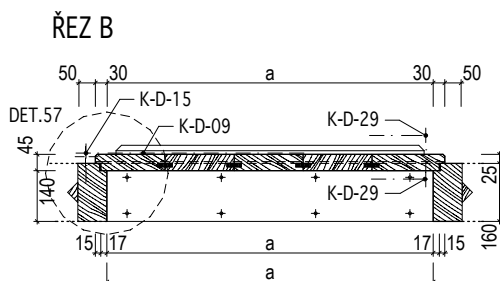
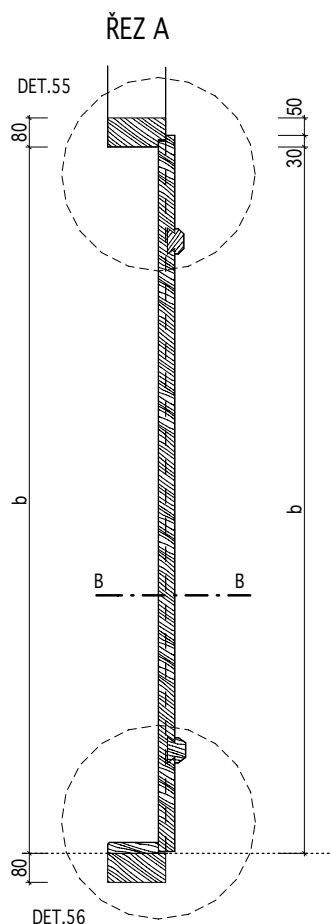

INVENTARIZAČNÍ KARTA UMĚLECKO-ŘEMESLNÝCH PRVKŮ

OPRAVA A REKONSTRUKCE KLÁŠTERŮ ČESKÝ KRUMLOV - ČÁST AREÁL BÝVALÉHO KLÁŠTERA ŘÁDU SV. KLÁRY

DRUH PRVKU: DVEŘE - NOVOTVAR
POPIS: JEDNOKŘÍDLÉ DVEŘE INTERIÉROVÉ SVLAKOVÉ DO FOŠNOVÉ ZÁRUBNĚ, SVLAK NA STRANĚ PANTU

ČÍSLO PRVKU:

STRÁNKA Č.:

N-106-2A-2

1/2

DVEŘNÍ KŘÍDLO: SVLAKOVÉ
MATERIÁL: RU 21
POVRCH.ÚPR.DŘEVA: RU 02
ZASKLENÍ: -
KOVÁNÍ: 2x K-D-09; 2x K-D-15; 2x K-D-29
POVRCH.ÚPR.KOVÁNÍ: RU 05

ZÁRUBEŇ: FOŠNOVÁ
MATERIÁL: RU 17
POVRCH.ÚPR.DŘEVA: RU 02
PRÁH: RU 30, RU 04
KOTEVNÍ PRVKY: viz. tabulka dveří - kotvení zárubně

OZNAČENÍ: viz. tabulka

ROZMĚR: viz. tabulka

POČET: LEVÉ 4 ks
PRAVÉ 2 ks

MĚŘÍTKO: 1:20

POZNÁMKY: - Před zadáním dveří do výroby dojde na stavbě k přeměření všech stavebních otvorů.
- Předepsané barevné odstíny a povrchové úpravy materiálů bude nutné vyzkoušet a odsouhlasit přímo na stavbě s autorským dozorem a památkovým dozorem.
- DPS je navržena s již konkrétními referenčními výrobky nebo materiály, takže pokud jsou v dokumentaci uvedena konkrétní referenční obchodní jména, materiály a výrobky, jde o vymezení kvalitativního standardu a především designu. Změna je samozřejmě možná, ale musí být prokázáno, že navrhované materiály a výrobky mají parametry srovnatelné nebo lepší.

POHLED - KŘÍDLO

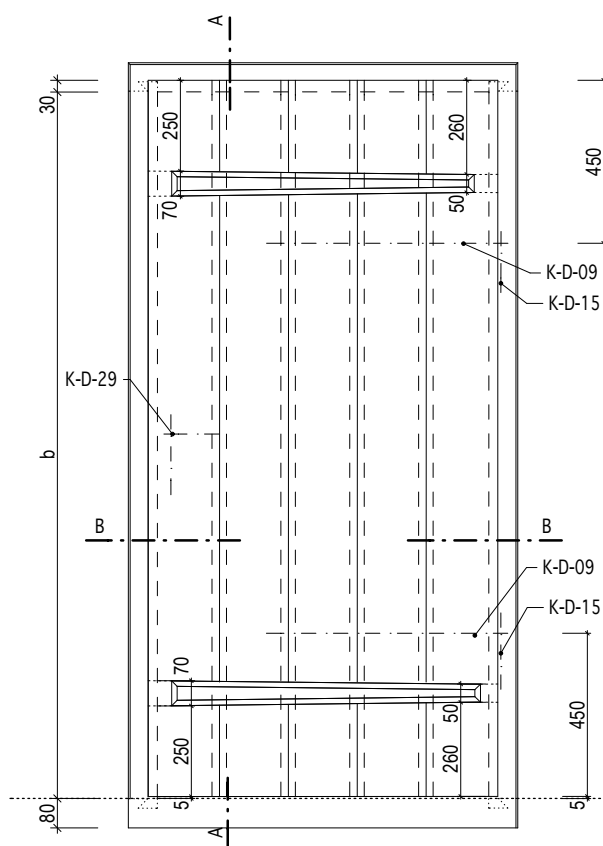

POHLED - ZÁRUBEŇ

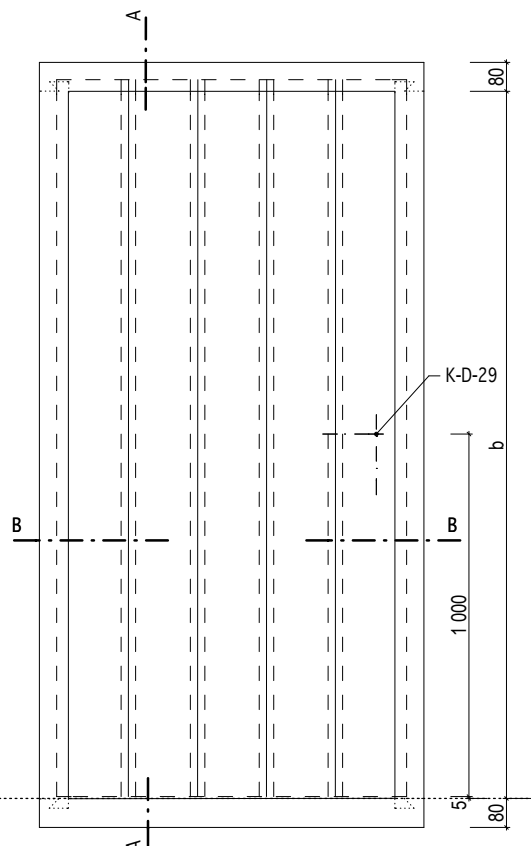

KÓTOVÁNO V MM

Masák & Partner

INVENTARIZAČNÍ KARTA UMĚLECKO-ŘEMESLNÝCH PRVKŮ

OPRAVA A REKONSTRUKCE KLÁŠTERŮ ČESKÝ KRUMLOV - ČÁST AREÁL BÝVALÉHO KLÁŠTERA ŘÁDU SV. KLÁRY

DRUH PRVKU: DVEŘE - NOVOTVAR

POPIS: JEDNOKŘÍDLÉ DVEŘE INTERIÉROVÉ SVLAKOVÉ DO FOŠNOVÉ ZÁRUBNĚ,
SVLAK NA STRANĚ PANTU

ČÍSLO PRVKU:

N-106-2A-2

STRÁNKA Č.:

2/2

MĚŘÍTKO: 1:20

| označení dveří | rozměr dveří v mm (světlost zárubně) | |
|----------------|--------------------------------------|-------|
| | a | b |
| D027 | 800 | 1 970 |
| D031 | 900 | 1 970 |
| D073 | 950 | 1 840 |
| D074 | 850 | 1 840 |
| D108 | 810 | 1 700 |
| D266 | 700 | 1 750 |

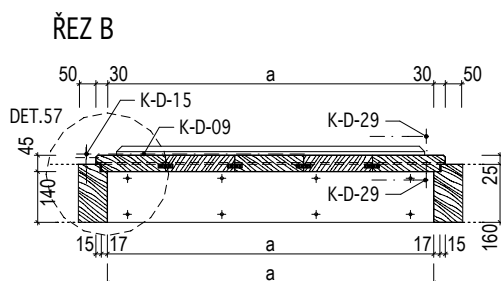
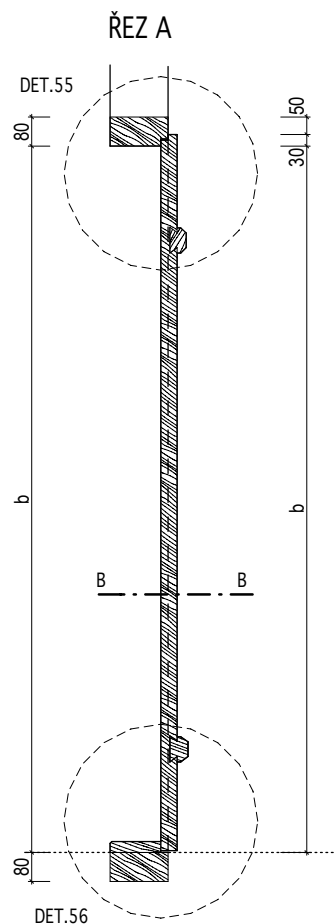

KÓTOVÁNO V MM

Masák & Partner

INVENTARIZAČNÍ KARTA UMĚLECKO-ŘEMESLNÝCH PRVKŮ

OPRAVA A REKONSTRUKCE KLÁŠTERŮ ČESKÝ KRUMLOV - ČÁST AREÁL BÝVALÉHO KLÁŠTERA ŘÁDU SV. KLÁRY

DRUH PRVKU: DVEŘE - NOVOTVAR

POPIS: JEDNOKŘÍDLÉ DVEŘE INTERIÉROVÉ SVLAKOVÉ DO FOŠNOVÉ ZÁRUBNĚ, SVLAK NA OPAČNÉ STRANĚ PANTU, ZÁRUBEŇ KOTVENA KLÍNY

ČÍSLO PRVKU:

N-106-2B-1

STRÁNKA Č.:

1/2

DVEŘNÍ KŘÍDLO: SVLAKOVÉ

MATERIÁL: RU 21

POVRCH.ÚPR.DŘEVA: RU 02

ZASKLENÍ: -

KOVÁNÍ: 2x K-D-09; 2x K-D-15; 2x K-D-29

POVRCH.ÚPR.KOVÁNÍ: RU 05

ZÁRUBEŇ: FOŠNOVÁ

MATERIÁL: RU 17

POVRCH.ÚPR.DŘEVA: RU 02

PRÁH: RU 30, RU 04

KOTEVNÍ PRVKY: 6xHRANOL 200/40/40mm

OZNAČENÍ: viz. tabulka

ROZMĚR: viz. tabulka

POČET: LEVÉ 2 ks
PRAVÉ 2 ks

MĚŘÍTKO: 1:20

POZNÁMKY: - Před zadáním dveří do výroby dojde na stavbě k přeměření všech stavebních otvorů.

- Předepsané barevné odstíny a povrchové úpravy materiálů bude nutné vyzorkovat a odsouhlasit přímo na stavbě s autorským dozorem a památkovým dozorem.

- DPS je navržena s již konkrétními referenčními výrobky nebo materiály, takže pokud jsou v dokumentaci uvedena konkrétní referenční obchodní jména, materiály a výrobky, jde o vymezení kvalitativního standardu a především designu. Změna je samozřejmě možná, ale musí být prokázáno, že navrhované materiály a výrobky mají parametry srovnatelné nebo lepší.

POHLED - KŘÍDLO

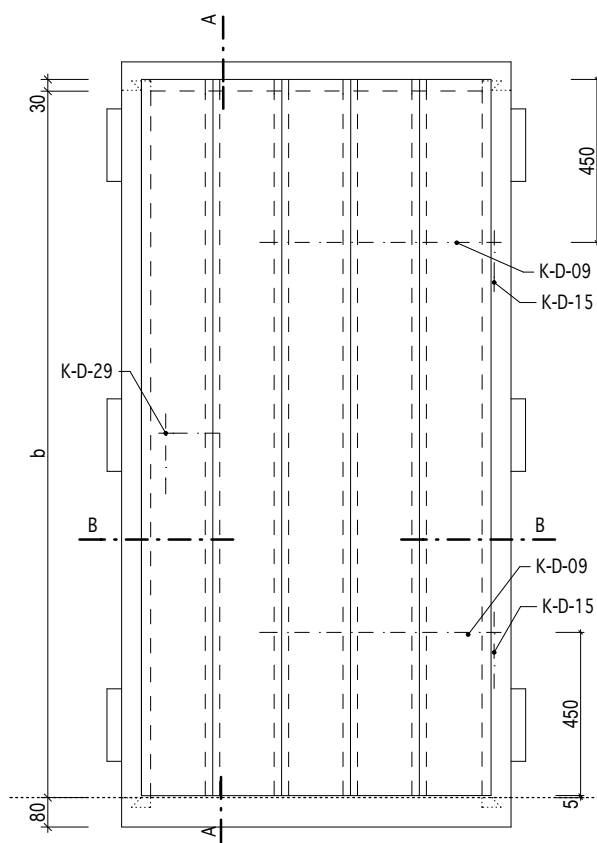

POHLED - ZÁRUBEŇ

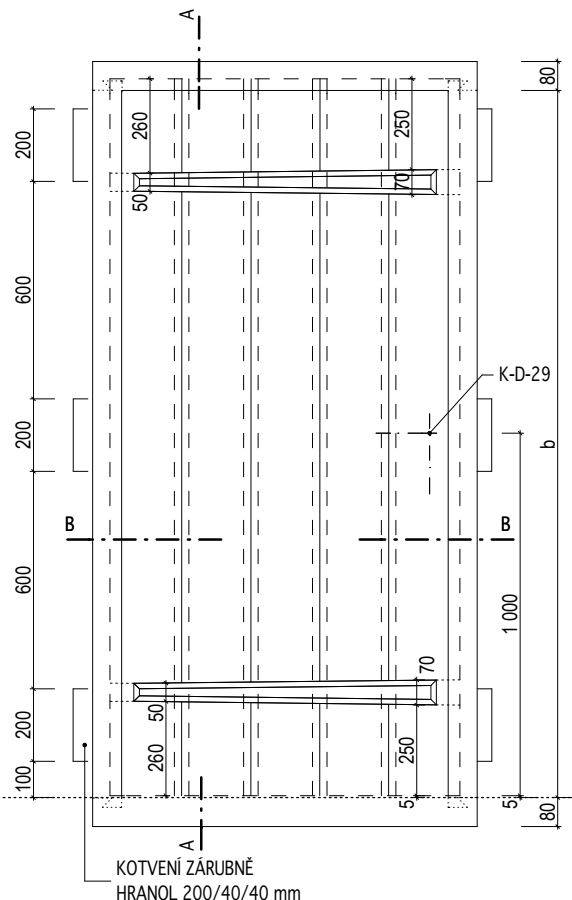

INVENTARIZAČNÍ KARTA UMĚLECKO-ŘEMESLNÝCH PRVKŮ

OPRAVA A REKONSTRUKCE KLÁŠTERŮ ČESKÝ KRUMLOV - ČÁST AREÁL BÝVALÉHO KLÁŠTERA ŘÁDU SV. KLÁRY

DRUH PRVKU: DVEŘE - NOVOTVAR

POPIS: JEDNOKŘÍDLÉ DVEŘE INTERIÉROVÉ SVLAKOVÉ DO FOŠNOVÉ ZÁRUBNĚ,
SVLAK NA OPAČNÉ STRANĚ PANTU, ZÁRUBEŇ KOTVENA KLÍNY

ČÍSLO PRVKU:

N-106-2B-1

STRÁNKA Č.:

2/2

MĚŘÍTKO: 1:20

| označení dveří | rozměr dveří v mm (světlost zárubně) | |
|----------------|--------------------------------------|-------|
| | a | b |
| D023 | 900 | 2 000 |
| D024 | 700 | 1 970 |
| D032 | 900 | 1 970 |
| D263 | 800 | 2 000 |

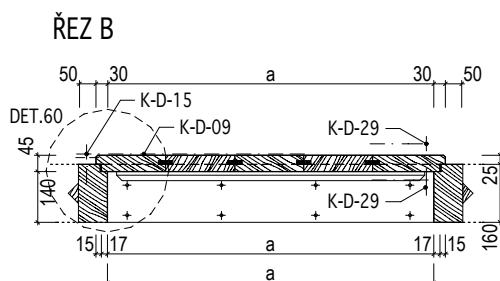
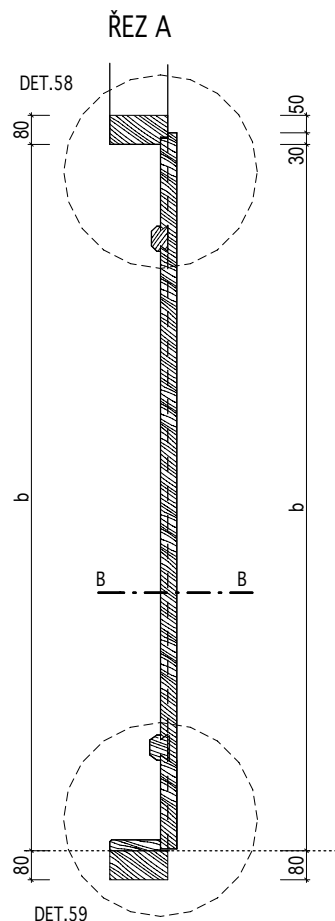

INVENTARIZAČNÍ KARTA UMĚLECKO-ŘEMESLNÝCH PRVKŮ

OPRAVA A REKONSTRUKCE KLÁŠTERŮ ČESKÝ KRUMLOV - ČÁST AREÁL BÝVALÉHO KLÁŠTERA ŘÁDU SV. KLÁRY

DRUH PRVKU: DVEŘE - NOVOTVAR
POPIS: JEDNOKŘÍDLÉ DVEŘE INTERIÉROVÉ SVLAKOVÉ DO FOŠNOVÉ ZÁRUBNĚ, SVLAK NA OPAČNÉ STRANĚ PANTU

ČÍSLO PRVKU:

STRÁNKA Č.:

N-106-2B-2

1/2

DVEŘNÍ KŘÍDLO: SVLAKOVÉ
MATERIÁL: RU 21
POVRCH.ÚPR.DŘEVA: RU 02
ZASKLENÍ: -
KOVÁNÍ: 2x K-D-09; 2x K-D-15; 2x K-D-29
POVRCH.ÚPR.KOVÁNÍ: RU 05

ZÁRUBEŇ: FOŠNOVÁ
MATERIÁL: RU 17
POVRCH.ÚPR.DŘEVA: RU 02
PRÁH: RU 30, RU 04
KOTEVNÍ PRVKY: viz. tabulka dveří - kotvení zárubně

OZNAČENÍ: viz. tabulka

ROZMĚR: viz. tabulka

POČET: LEVÉ 2 ks
PRAVÉ 11 ks

MĚŘÍTKO: 1:20

POZNÁMKY: - Před zadáním dveří do výroby dojde na stavbě k přeměření všech stavebních otvorů.
- Předepsané barevné odstíny a povrchové úpravy materiálů bude nutné vyzkoušet a odsouhlasit přímo na stavbě s autorským dozorem a památkovým dozorem.
- DPS je navržena s již konkrétními referenčními výrobky nebo materiály, takže pokud jsou v dokumentaci uvedena konkrétní referenční obchodní jména, materiály a výrobky, jde o vymezení kvalitativního standardu a především designu. Změna je samozřejmě možná, ale musí být prokázáno, že navrhované materiály a výrobky mají parametry srovnatelné nebo lepší.
- Dveře D007, D272, D274 budou opatřeny protipožární zpěňovací páskou po celém obvodu.

POHLED - KŘÍDLO

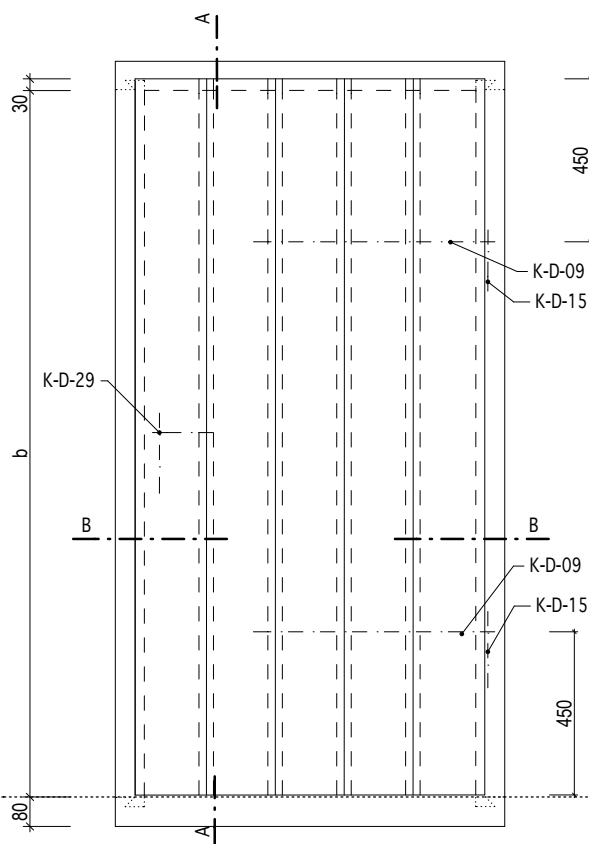

POHLED - ZÁRUBEŇ

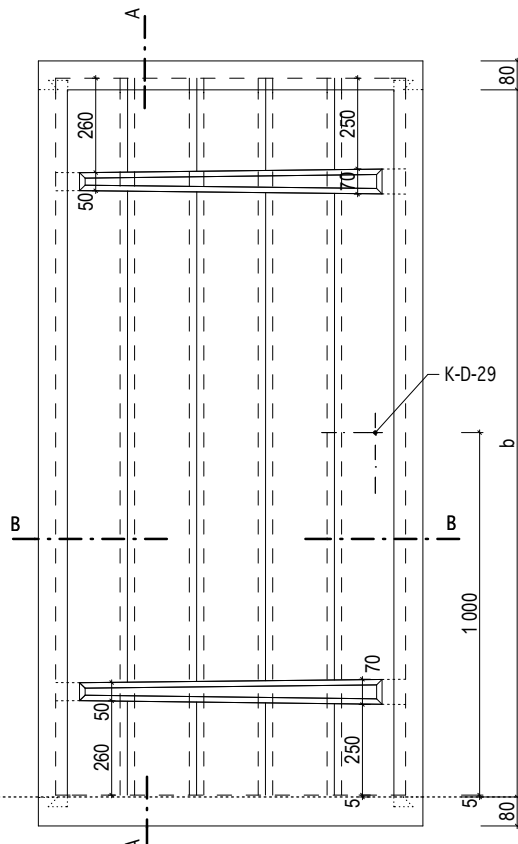

KÓTOVÁNO V MM

Masák & Partner

INVENTARIZAČNÍ KARTA UMĚLECKO-ŘEMESLNÝCH PRVKŮ

OPRAVA A REKONSTRUKCE KLÁŠTERŮ ČESKÝ KRUMLOV - ČÁST AREÁL BÝVALÉHO KLÁŠTERA ŘÁDU SV. KLÁRY

DRUH PRVKU: DVEŘE - NOVOTVAR

POPIS: JEDNOKŘÍDLÉ DVEŘE INTERIÉROVÉ SVLAKOVÉ DO FOŠNOVÉ ZÁRUBNĚ, SVLAK NA OPAČNÉ STRANĚ PANTU

ČÍSLO PRVKU:

N-106-2B-2

STRÁNKA Č.:

2/2

MĚŘÍTKO: 1:20

| označení dveří | rozměr dveří v mm (světlost zárubně) | |
|----------------|--------------------------------------|-------|
| | a | b |
| D007 | 850 | 1 780 |
| D010 | 1 140 | 2 130 |
| D029 | 900 | 2 000 |
| D053 | 900 | 2 000 |
| D144 | 770 | 1 510 |
| D259 | 800 | 2 000 |
| D262 | 800 | 2 000 |
| D265 | 700 | 1 800 |
| D268 | 650 | 2 000 |
| D272 | 800 | 1 970 |
| D273 | 700 | 1 660 |
| D274 | 800 | 1 940 |
| D275 | 800 | 2 000 |

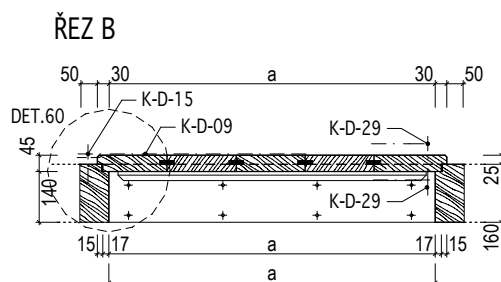
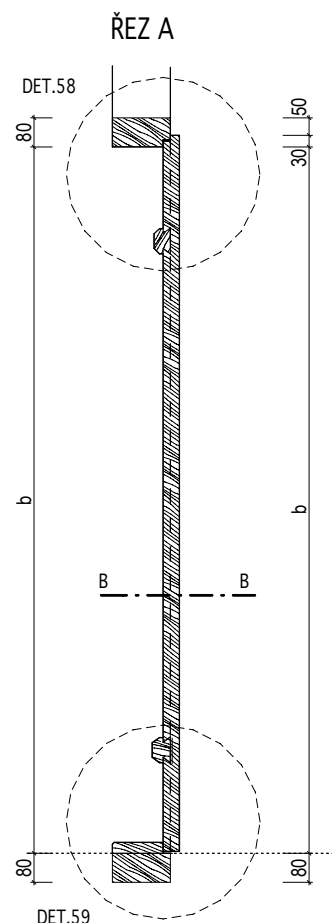

INVENTARIZAČNÍ KARTA UMĚLECKO-ŘEMESLNÝCH PRVKŮ

OPRAVA A REKONSTRUKCE KLÁŠTERŮ ČESKÝ KRUMLOV - ČÁST AREÁL BÝVALÉHO KLÁŠTERA ŘÁDU SV. KLÁRY

DRUH PRVKU: DVEŘE - NOVOTVAR

POPIS: JEDNOKŘÍDLÉ DVEŘE INTERIÉROVÉ SVLAKOVÉ - KŘÍDLO OSAZENO V PANTECH VE ZDI, SVLAK NA STRANĚ PANTU

ČÍSLO PRVKU:

N-106-3A

STRÁNKA Č.:

1/2

DVEŘNÍ KŘÍDLO: SVLAKOVÉ ZÁRUBEŇ: -
MATERIÁL: RU 21 MATERIÁL:
POVRCH.ÚPR.DŘEVA: RU 02 POVRCH.ÚPR.DŘEVA:
ZASKLENÍ: - PRÁH: -
KOVÁNÍ: 2x K-D-09; 2x K-D-51; 2x K-D-29 KOTEVNÍ PRVKY: -
POVRCH.ÚPR.KOVÁNÍ: RU 05

OZNAČENÍ: D011
ROZMĚR: 730 / 1 700mm
 (rozměr křídla)
POČET: LEVÉ 1 ks
MĚŘÍTKO: 1:20

POZNÁMKY: - Před zadáním dveří do výroby dojde na stavbě k přeměření všech stavebních otvorů.
 - Předepsané barevné odstíny a povrchové úpravy materiálů bude nutné vyzkoušet a odsouhlasit přímo na stavbě s autorským dozorem a památkovým dozorem.
 - DPS je navržena s již konkrétními referenčními výrobky nebo materiály, takže pokud jsou v dokumentaci uvedena konkrétní referenční obchodní jména, materiály a výrobky, jde o vymezení kvalitativního standardu a především designu. Změna je samozřejmě možná, ale musí být prokázáno, že navrhované materiály a výrobky mají parametry srovnatelné nebo lepší.
 - Je nutné vždy ověřit, zda kování dveří odpovídá pantu, na něž mají být dané dveře zavěšeny.

POHLED - KŘÍDLO

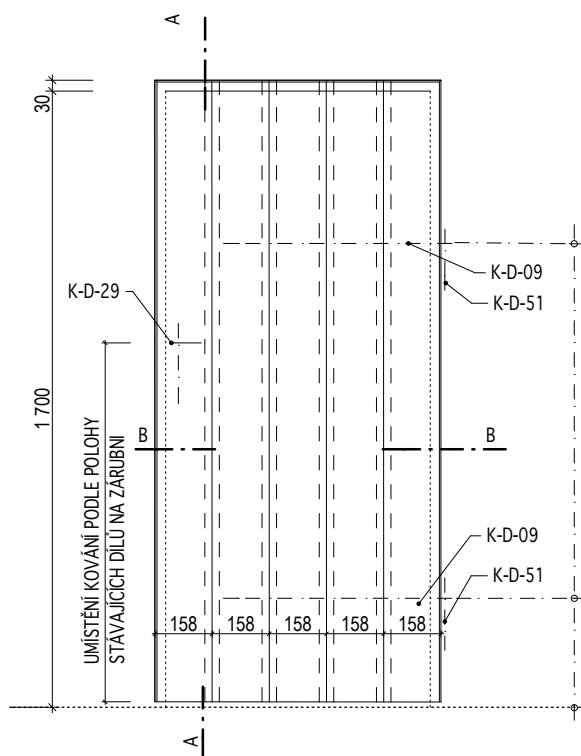

POHLED - OSTĚNÍ

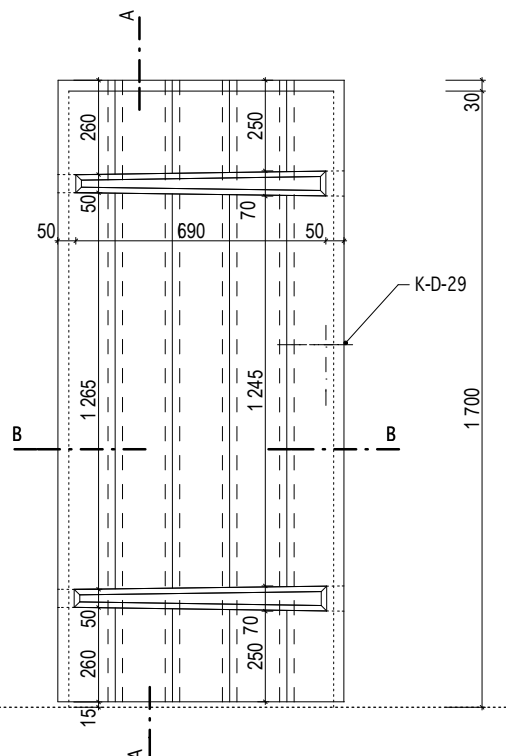

INVENTARIZAČNÍ KARTA UMĚLECKO-ŘEMESLNÝCH PRVKŮ

OPRAVA A REKONSTRUKCE KLÁŠTERŮ ČESKÝ KRUMLOV - ČÁST AREÁL BÝVALÉHO KLÁŠTERA ŘÁDU SV. KLÁRY

DRUH PRVKU: DVEŘE - NOVOTVAR

POPIS: JEDNOKŘÍDLÉ DVEŘE INTERIÉROVÉ SVLAKOVÉ - KŘÍDLO OSAZENO
V PANTECH VE ZDI, SVLAK NA STRANĚ PANTU

ČÍSLO PRVKU:

N-106-3A

STRÁNKA Č.:

2/2

MĚŘÍTKO: 1:20

ŘEZ A
DET.61

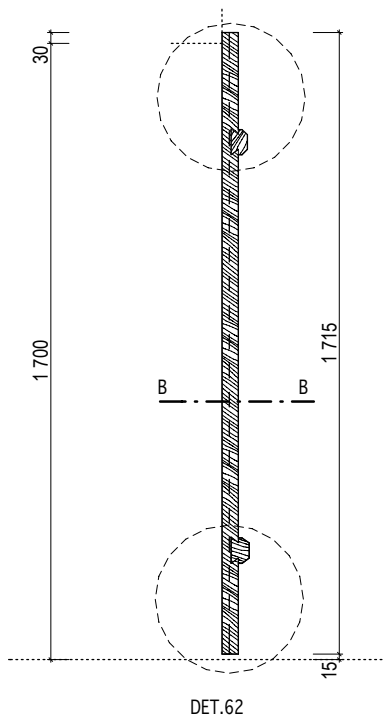

ŘEZ B

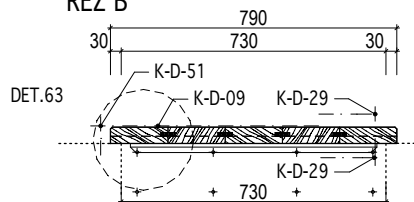

KÓTOVÁNO V MM

Masák & Partner

INVENTARIZAČNÍ KARTA UMĚLECKO-ŘEMESLNÝCH PRVKŮ

OPRAVA A REKONSTRUKCE KLÁŠTERŮ ČESKÝ KRUMLOV - ČÁST AREÁL BÝVALÉHO KLÁŠTERA ŘÁDU SV. KLÁRY

DRUH PRVKU: DVEŘE - NOVOTVAR
POPIS: JEDNOKŘÍDLÉ DVEŘE INTERIÉROVÉ SVLAKOVÉ - KŘÍDLO OSAZENO V PANTECH VE ZDI, SVLAK NA OPAČNÉ STRANĚ PANTU

ČÍSLO PRVKU:

N-106-3B

STRÁNKA Č.:

1/2

DVEŘNÍ KŘÍDLO: SVLAKOVÉ
MATERIÁL: RU 21
POVRCH.ÚPR.DŘEVA: RU 02
ZASKLENÍ: -
KOVÁNÍ: 2x K-D-09; 2x K-D-51; 2x K-D-29
POVRCH.ÚPR.KOVÁNÍ:

ZÁRUBEŇ: -
MATERIÁL:
POVRCH.ÚPR.DŘEVA:
PRÁH: -
KOTEVNÍ PRVKY: -

OZNAČENÍ: D012
ROZMĚR: 870 / 1 870mm (světlost zárubně)
POČET: PRAVÉ 1 ks
MĚŘÍTKO: 1:20

POZNÁMKY: - Před zadáním dveří do výroby dojde na stavbě k přeměření všech stavebních otvorů.
- Předepsané barevné odstíny a povrchové úpravy materiálů bude nutné vyzkoušet a odsouhlasit přímo na stavbě s autorským dozorem a památkovým dozorem.
- DPS je navržena s již konkrétními referenčními výrobky nebo materiály, takže pokud jsou v dokumentaci uvedena konkrétní referenční obchodní jména, materiály a výrobky, jde o vymezení kvalitativního standardu a především designu. Změna je samozřejmě možná, ale musí být prokázáno, že navrhované materiály a výrobky mají parametry srovnatelné nebo lepší.

POHLED - KŘÍDLO

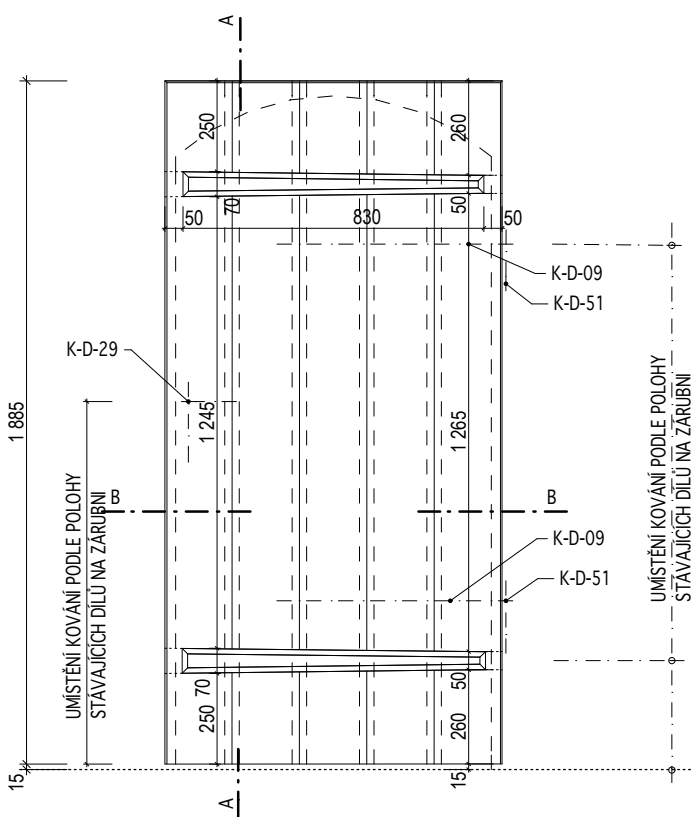

POHLED - OSTĚNÍ

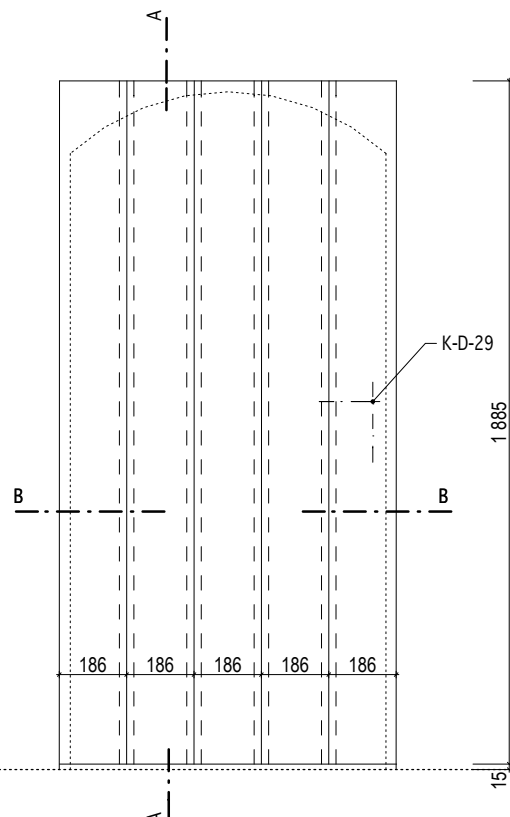

INVENTARIZAČNÍ KARTA UMĚLECKO-ŘEMESLNÝCH PRVKŮ

OPRAVA A REKONSTRUKCE KLÁŠTERŮ ČESKÝ KRUMLOV - ČÁST AREÁL BÝVALÉHO KLÁŠTERA ŘÁDU SV. KLÁRY

DRUH PRVKU: DVEŘE - NOVOTVAR
POPIS: JEDNOKŘÍDLÉ DVEŘE INTERIÉROVÉ SVLAKOVÉ - KŘÍDLO OSAZENO V PANTECH VE ZDI, SVLAK NA OPAČNÉ STRANĚ PANTU

ČÍSLO PRVKU:

N-106-3B

STRÁNKA Č.:

2/2

MĚŘÍTKO: 1:20

ŘEZ A

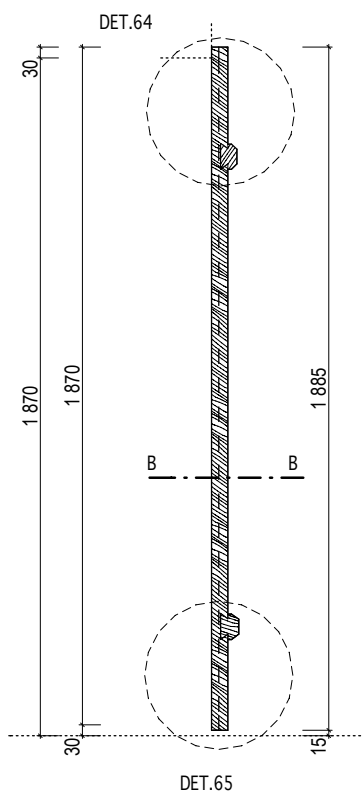

ŘEZ B

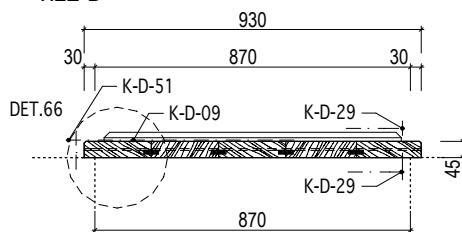

INVENTARIZAČNÍ KARTA UMĚLECKO-ŘEMESLNÝCH PRVKŮ

OPRAVA A REKONSTRUKCE KLÁŠTERŮ ČESKÝ KRUMLOV - ČÁST AREÁL BÝVALÉHO KLÁŠTERA ŘÁDU SV. KLÁRY

DRUH PRVKU: DVEŘE - NOVOTVAR

POPIS: JEDNOKŘÍDLÉ DVEŘE INTERIÉROVÉ SVLAKOVÉ S OBLOŽKOVOU ZÁRUBNÍ V SDK PŘÍČCE

ČÍSLO PRVKU:

N-106-4

STRÁNKA Č.:

1/2

DVEŘNÍ KŘÍDLO: SVLAKOVÉ

MATERIÁL: RU 21

POVRCH.ÚPR.DŘEVA: RU 02

ZASKLENÍ: -

KOVÁNÍ: 2x K-D-09; 2x K-D-15; 2x K-D-29

POVRCH.ÚPR.KOVÁNÍ: RU 05

ZÁRUBEŇ: OBLOŽKOVÁ

MATERIÁL: RU 17

POVRCH.ÚPR.DŘEVA: RU 02

PRÁH: RU 30, RU 04

KOTEVNÍ PRVKY: viz. tabulka dveří - kotvení zárubně

OZNAČENÍ: D020

ROZMĚR: 700 / 1 970mm
(světlost zárubně)

POČET: LEVÉ 1 ks

MĚŘÍTKO: 1:20

POZNÁMKY: - Před zadáním dveří do výroby dojde na stavbě k přeměření všech stavebních otvorů.

- Předepsané barevné odstíny a povrchové úpravy materiálů bude nutné vyzkoušet a odsouhlasit přímo na stavbě s autorským dozorem a památkovým dozorem.

- DPS je navržena s již konkrétními referenčními výrobky nebo materiály, takže pokud jsou v dokumentaci uvedena konkrétní referenční obchodní jména, materiály a výrobky, jde o vymezení kvalitativního standardu a především designu. Změna je samozřejmě možná, ale musí být prokázáno, že navrhované materiály a výrobky mají parametry srovnatelné nebo lepší.

POHLED - KŘÍDLO

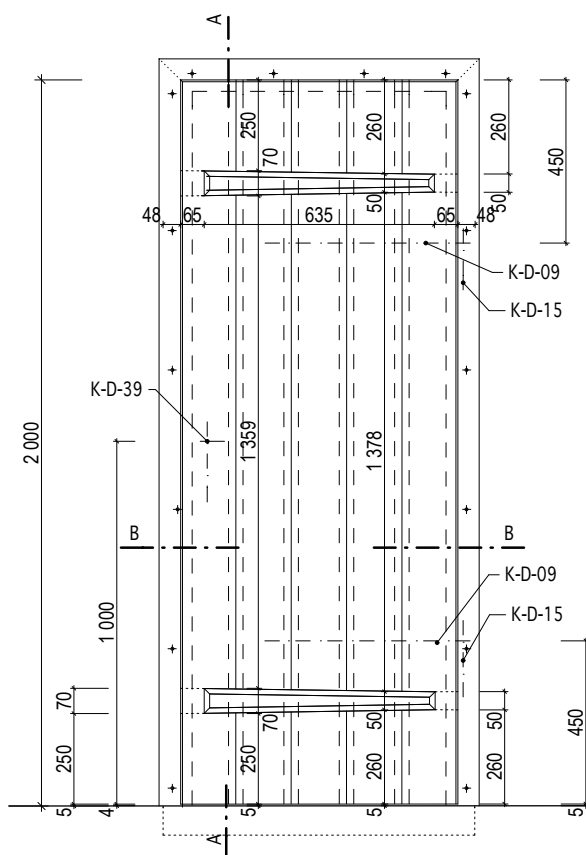

POHLED - ZÁRUBEŇ

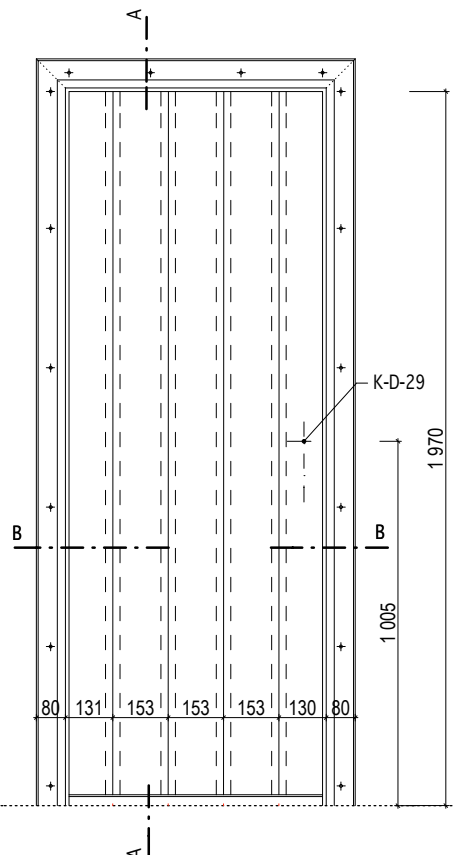

INVENTARIZAČNÍ KARTA UMĚLECKO-ŘEMESLNÝCH PRVKŮ

OPRAVA A REKONSTRUKCE KLÁŠTERŮ ČESKÝ KRUMLOV - ČÁST AREÁL BÝVALÉHO KLÁŠTERA ŘÁDU SV. KLÁRY

DRUH PRVKU: DVEŘE - NOVOTVAR
POPIS: JEDNOKŘÍDLÉ DVEŘE INTERIÉROVÉ SVLAKOVÉ S OBLOŽKOVOU ZÁRUBNÍ V SDK PŘÍČCE

ČÍSLO PRVKU:

N-106-4

STRÁNKA Č.:

2/2

MĚŘÍTKO: 1:20

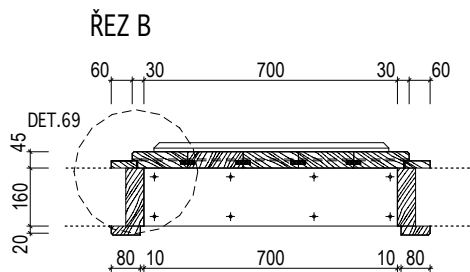
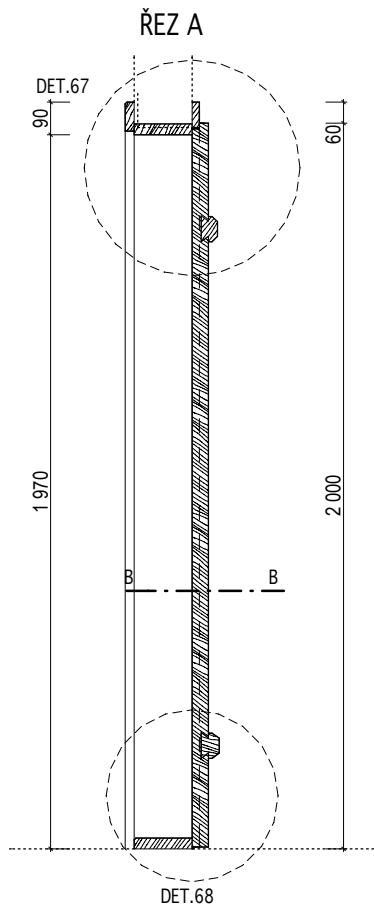

KÓTOVÁNO V MM

Masák & Partner

INVENTARIZAČNÍ KARTA UMĚLECKO-ŘEMESLNÝCH PRVKŮ

OPRAVA A REKONSTRUKCE KLÁŠTERŮ ČESKÝ KRUMLOV - ČÁST AREÁL BÝVALÉHO KLÁŠTERA ŘÁDU SV. KLÁRY

DRUH PRVKU: DVEŘE - NOVOTVAR
POPIS: JEDNOKŘÍDLÉ DVEŘE INTERIÉROVÉ SVLAKOVÉ DO FOŠNOVÉ ZÁRUBNĚ DO VLHKÝCH PROSTOR

ČÍSLO PRVKU:

STRÁNKA Č.:

N-106-5

1/2

DVEŘNÍ KŘÍDLO: SVLAKOVÉ
MATERIÁL: RU 21
POVRCH.ÚPR.DŘEVA: RU 03
ZASKLENÍ: -
KOVÁNÍ: 2x K-D-09; 2x K-D-15; 2x K-D-29
POVRCH.ÚPR.KOVÁNÍ: RU 05

ZÁRUBEŇ: FOŠNOVÁ
MATERIÁL: RU 17
POVRCH.ÚPR.DŘEVA: RU 02
PRÁH: RU 30, RU 04
KOTEVNÍ PRVKY: 6xHRANOL 200/40/40mm

OZNAČENÍ: D002
ROZMĚR: 900 / 1 900mm (světlost zárubně)
POČET: 1 ks
MĚŘÍTKO: 1:20

POZNÁMKY: - Před zadáním dveří do výroby dojde na stavbě k přeměření všech stavebních otvorů.
- Předepsané barevné odstíny a povrchové úpravy materiálů bude nutné vyzkoušet a odsouhlasit přímo na stavbě s autorským dozorem a památkovým dozorem.
- DPS je navržena s již konkrétními referenčními výrobky nebo materiály, takže pokud jsou v dokumentaci uvedena konkrétní referenční obchodní jména, materiály a výrobky, jde o vymezení kvalitativního standardu a především designu. Změna je samozřejmě možná, ale musí být prokázáno, že navrhované materiály a výrobky mají parametry srovnatelné nebo lepší.

POHLED - KŘÍDLO

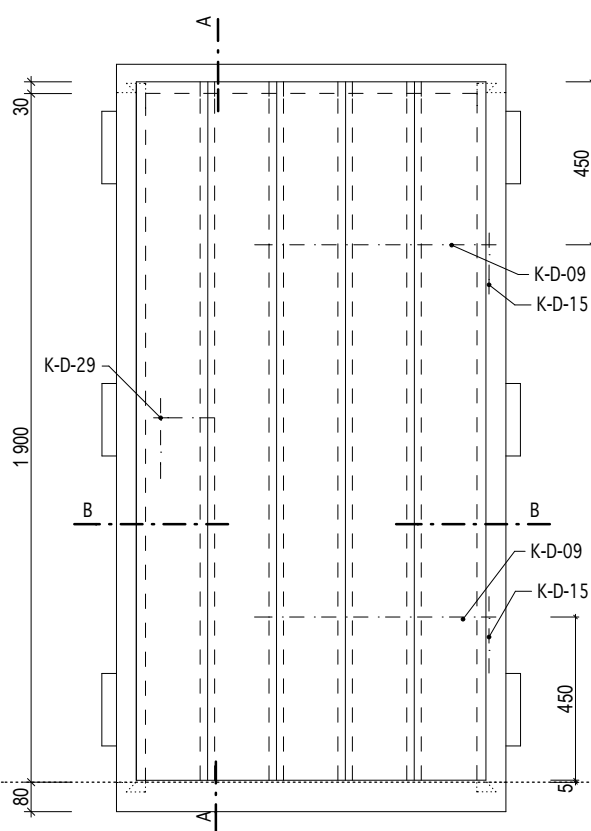

POHLED - ZÁRUBEŇ

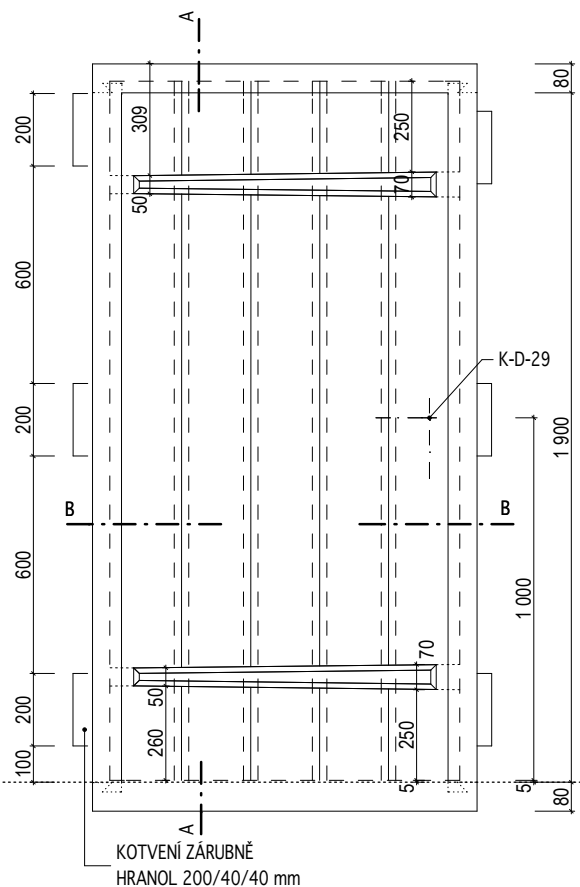

KÓTOVÁNO V MM

Masák & Partner

INVENTARIZAČNÍ KARTA UMĚLECKO-ŘEMESLNÝCH PRVKŮ

OPRAVA A REKONSTRUKCE KLÁŠTERŮ ČESKÝ KRUMLOV - ČÁST AREÁL BÝVALÉHO KLÁŠTERA ŘÁDU SV. KLÁRY

DRUH PRVKU: DVEŘE - NOVOTVAR
POPIS: JEDNOKŘÍDLÉ DVEŘE INTERIÉROVÉ SVLAKOVÉ DO FOŠNOVÉ ZÁRUBNĚ DO VLHKÝCH PROSTOR

ČÍSLO PRVKU:

N-106-5

STRÁNKA Č.:

2/2

MĚŘÍTKO: 1:20

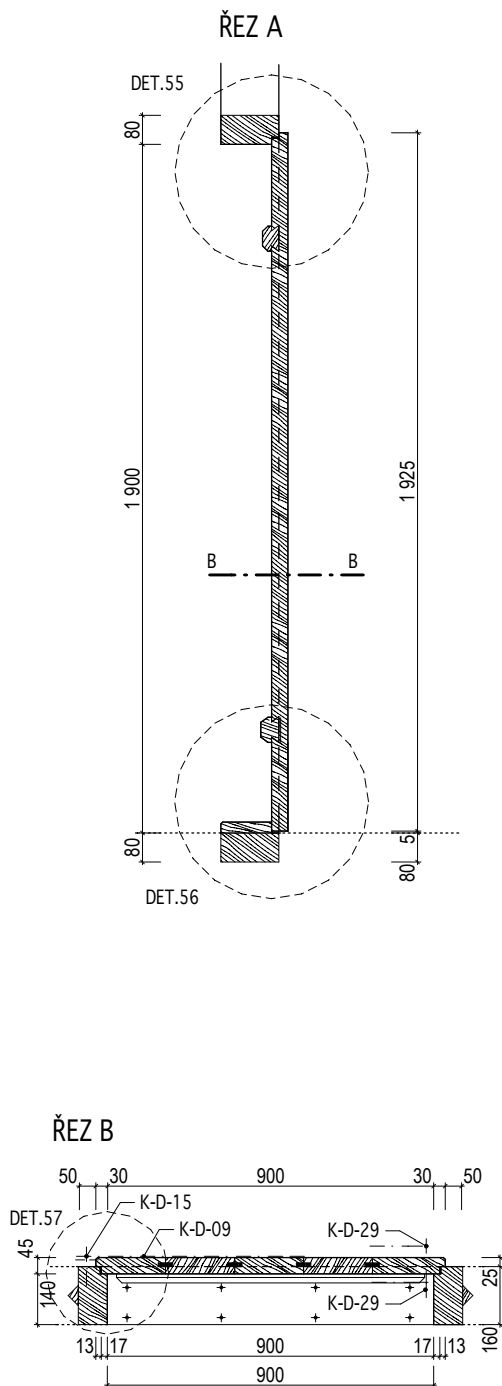

KÓTOVÁNO V MM

Masák & Partner

INVENTARIZAČNÍ KARTA UMĚLECKO-ŘEMESLNÝCH PRVKŮ

OPRAVA A REKONSTRUKCE KLÁŠTERŮ ČESKÝ KRUMLOV - ČÁST AREÁL BÝVALÉHO KLÁŠTERA ŘÁDU SV. KLÁRY

DRUH PRVKU: DVEŘE - NOVOTVAR

POPIS: JEDNOKŘÍDLÉ DVEŘE INTERIÉROVÉ SVLAKOVÉ DO RÁMOVÉ ZÁRUBNĚ DO VLHKÝCH PROSTOR

ČÍSLO PRVKU:

N-106-6

STRÁNKA Č.:

1/2

DVEŘNÍ KŘÍDLO: SVLAKOVÉ

MATERIÁL: RU 21

POVRCH.ÚPR.DŘEVA: RU 03

ZASKLENÍ: -

KOVÁNÍ:

2x K-D-10; 2x K-D-15; 2x K-D-29

POVRCH.ÚPR.KOVÁNÍ: RU 05

ZÁRUBEŇ:

RÁMOVÁ

MATERIÁL:

POVRCH.ÚPR.DŘEVA:

PRÁH:

RU 30, RU 04

KOTEVNÍ PRVKY:

viz. tabulka dveří - kotvení zárubně

OZNAČENÍ: D003

ROZMĚR: 900 / 1 780mm
(světlost zárubně)

POČET: 1 ks

MĚŘÍTKO: 1:20

POZNÁMKY: - Před zadáním dveří do výroby dojde na stavbě k přeměření všech stavebních otvorů.

- Předepsané barevné odstíny a povrchové úpravy materiálů bude nutné vyzkoušet a odsouhlasit přímo na stavbě s autorským dozorem a památkovým dozorem.

- DPS je navržena s již konkrétními referenčními výrobky nebo materiály, takže pokud jsou v dokumentaci uvedena konkrétní referenční obchodní jména, materiály a výrobky, jde o vymezení kvalitativního standardu a především designu. Změna je samozřejmě možná, ale musí být prokázáno, že navrhované materiály a výrobky mají parametry srovnatelné nebo lepší.

- Dveře budou opatřeny protipožární zpěňovací páskou po celém obvodu.

POHLED - KŘÍDLO

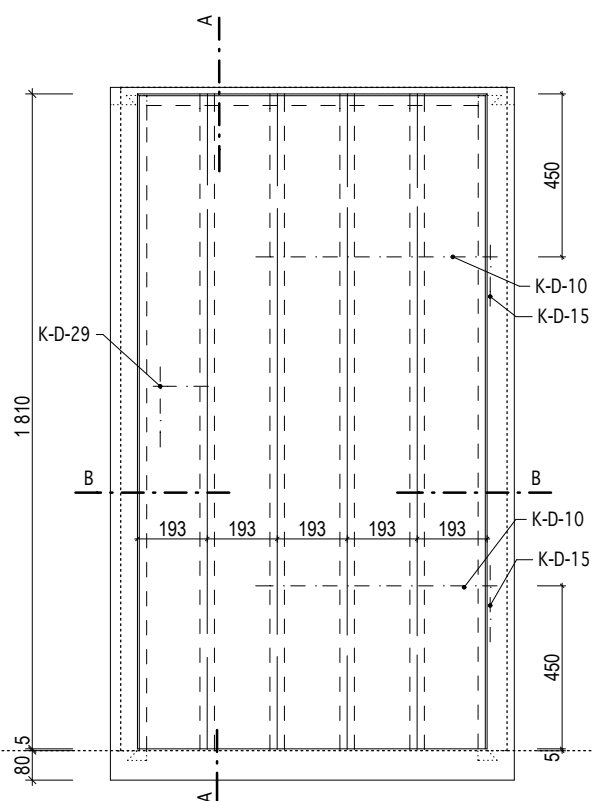

POHLED - ZÁRUBEŇ

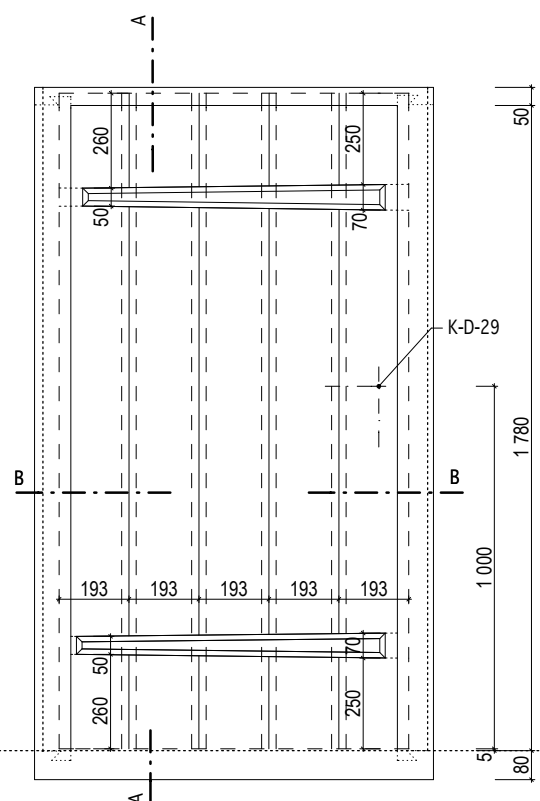

INVENTARIZAČNÍ KARTA UMĚLECKO-ŘEMESLNÝCH PRVKŮ

OPRAVA A REKONSTRUKCE KLÁŠTERŮ ČESKÝ KRUMLOV - ČÁST AREÁL BÝVALÉHO KLÁŠTERA ŘÁDU SV. KLÁRY

DRUH PRVKU: DVEŘE - NOVOTVAR
POPIS: JEDNOKŘÍDLÉ DVEŘE INTERIÉROVÉ SVLAKOVÉ DO RÁMOVÉ ZÁRUBNĚ DO VLHKÝCH PROSTOR

ČÍSLO PRVKU:

N-106-6

STRÁNKA Č.:

2/2

MĚŘÍTKO: 1:20

ŘEZ A

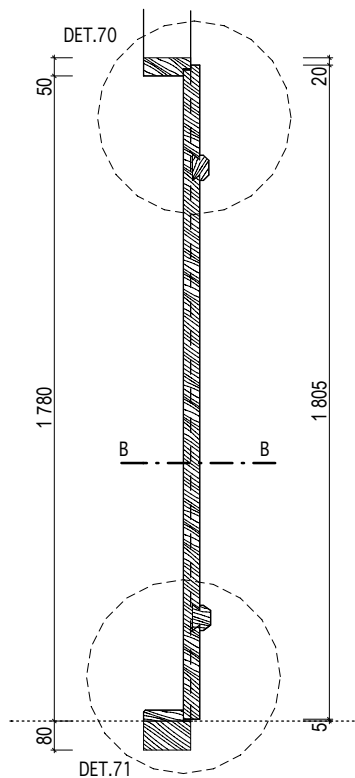

ŘEZ B

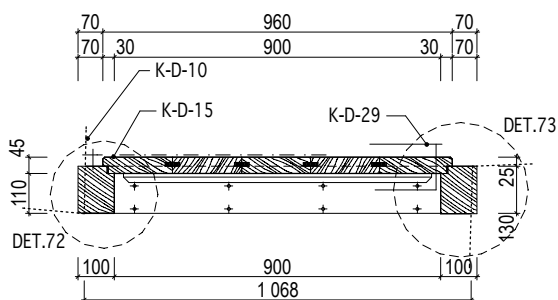

KÓTOVÁNO V MM

Masák & Partner

INVENTARIZAČNÍ KARTA UMĚLECKO-ŘEMESLNÝCH PRVKŮ

OPRAVA A REKONSTRUKCE KLÁŠTERŮ ČESKÝ KRUMLOV - ČÁST AREÁL BÝVALÉHO KLÁŠTERA ŘÁDU SV. KLÁRY

DRUH PRVKU: DVEŘE - NOVOTVAR
POPIS: JEDNOKŘÍDLÉ DVEŘE INTERIÉROVÉ SVLAKOVÉ S OKÉNKEM DO FOŠNOVÉ ZÁRUBNĚ

ČÍSLO PRVKU:

N-107

STRÁNKA Č.:

1/2

DVEŘNÍ KŘÍDLO: SVLAKOVÉ
MATERIÁL: RU 21
POVRCH.ÚPR.DŘEVA: RU 02
ZASKLENÍ: -
KOVÁNÍ: 2x K-D-08; 2x K-D-15; 2x K-D-29; K-D-53
POVRCH.ÚPR.KOVÁNÍ: RU 05

ZÁRUBEŇ: FOŠNOVÁ
MATERIÁL: RU 17
POVRCH.ÚPR.DŘEVA: RU 02
PRÁH: RU 30, RU 04
KOTEVNÍ PRVKY: 6xHRANOL 200/40/40mm

OZNAČENÍ: viz. tabulka

ROZMĚR: viz. tabulka

POČET: LEVÉ 1 ks
PRAVÉ 3 ks

MĚŘÍTKO: 1:20

POZNÁMKY: - Před zadáním dveří do výroby dojde na stavbě k přeměření všech stavebních otvorů.
- Předepsané barevné odstíny a povrchové úpravy materiálů bude nutné vyvzorkovat a odsouhlasit přímo na stavbě s autorským dozorem a památkovým dozorem.
- DPS je navržena s již konkrétními referenčními výrobky nebo materiály, takže pokud jsou v dokumentaci uvedena konkrétní referenční obchodní jména, materiály a výrobky, jde o vymezení kvalitativního standardu a především designu. Změna je samozřejmě možná, ale musí být prokázáno, že navrhované materiály a výrobky mají parametry srovnatelné nebo lepší.

| označení dveří | rozměr dveří v mm (světlost zárubně) | |
|----------------|--------------------------------------|-------|
| | a | b |
| D016 | 800 | 1 910 |
| D019 | 800 | 2 000 |
| D021 | 900 | 1 970 |
| D022 | 800 | 1 920 |

POHLED - KŘÍDLO

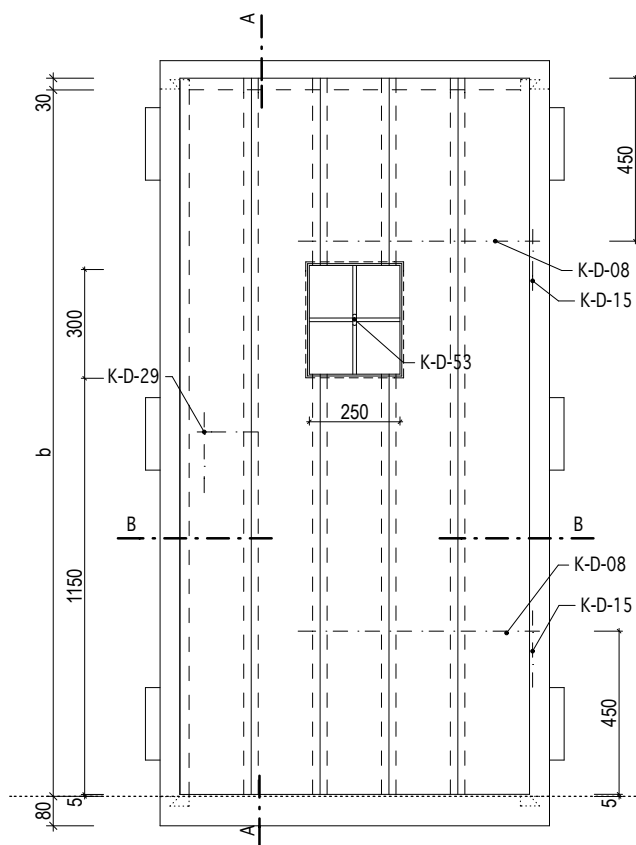

POHLED - ZÁRUBEŇ

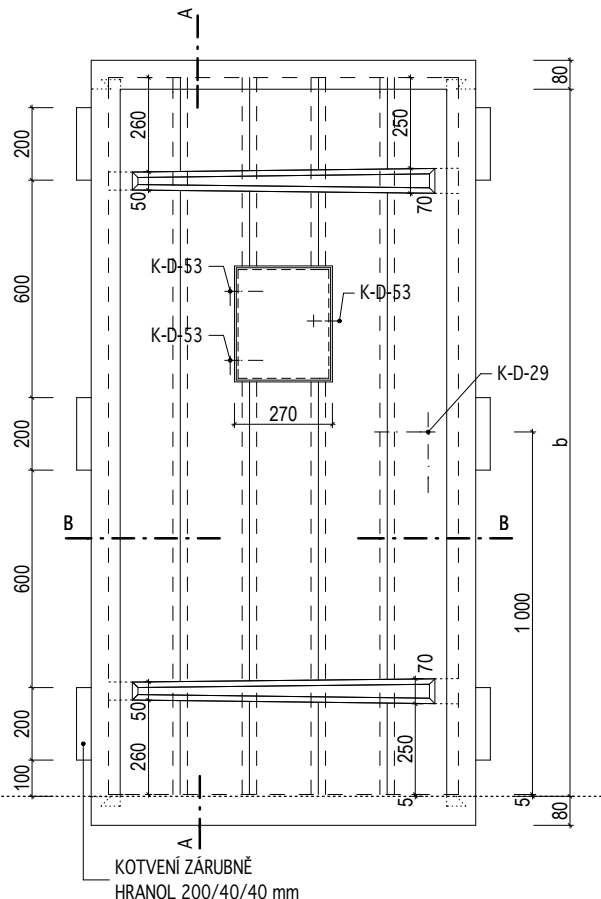

KÓTOVÁNO V MM

Masák & Partner

INVENTARIZAČNÍ KARTA UMĚLECKO-ŘEMESLNÝCH PRVKŮ

OPRAVA A REKONSTRUKCE KLÁŠTERŮ ČESKÝ KRUMLOV - ČÁST AREÁL BÝVALÉHO KLÁŠTERA ŘÁDU SV. KLÁRY

DRUH PRVKU: DVEŘE - NOVOTVAR
POPIS: JEDNOKŘÍDLÉ DVEŘE INTERIÉROVÉ SVLAKOVÉ S OKÉNEM DO FOŠNOVÉ ZÁRUBNĚ

ČÍSLO PRVKU:

N-107

STRÁNKA Č.:

2/2

MĚŘÍTKO: 1:20

ŘEZ A

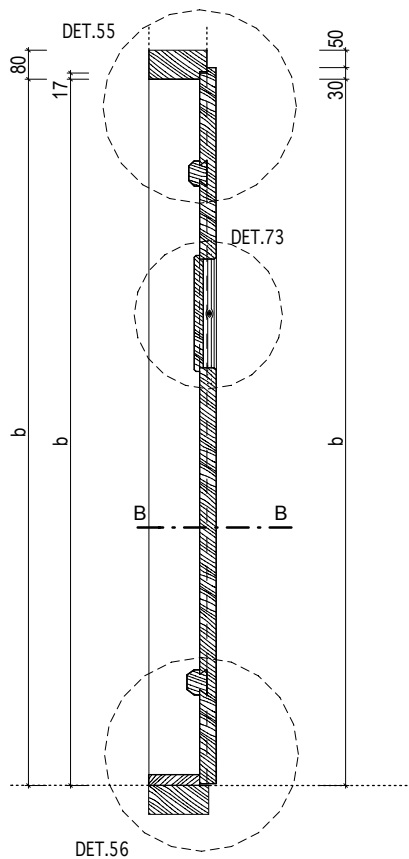

ŘEZ B

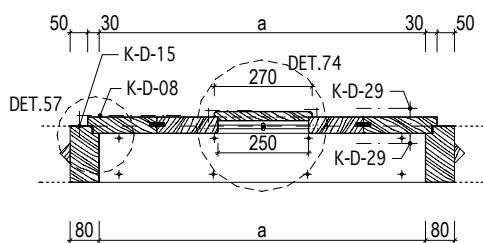

INVENTARIZAČNÍ KARTA UMĚLECKO-ŘEMESLNÝCH PRVKŮ

OPRAVA A REKONSTRUKCE KLÁŠTERŮ ČESKÝ KRUMLOV - ČÁST AREÁL BÝVALÉHO KLÁŠTERA ŘÁDU SV. KLÁRY

DRUH PRVKU: DVEŘE - NOVOTVAR
POPIS: DVOUKŘÍDLÉ DVEŘE KAZETOVÉ PROSKLENÉ S NADSVĚTLÍKEM DO RÁMOVÉ ZÁRUBNĚ

ČÍSLO PRVKU:

N-108

STRÁNKA Č.:

1/3

DVEŘNÍ KŘÍDLO: KAZETOVÉ
MATERIÁL: RU 21 ; RU 13
POVRCH.ÚPR.DŘEVA: RU 01
ZASKLENÍ: RU 32a
KOVÁNÍ: 4x K-D-03; 4x K-D-12; 2x K-D-29; 2x K-D-54; 5x K-O-15
POVRCH.ÚPR.KOVÁNÍ: RU 05

ZÁRUBEŇ: RÁMOVÁ
MATERIÁL: RU 17
POVRCH.ÚPR.DŘEVA: RU 01
PRÁH: RU 30, RU 04
KOTEVNÍ PRVKY: viz. tabulka dveří - kotvení zárubně

OZNAČENÍ: D100
ROZMĚR: 1 420/ 2 000mm (světlost zárubně)
POČET: PRAVÉ 1 ks
MĚŘITKO: 1:20

POZNÁMKY: - Před zadáním dveří do výroby dojde na stavbě k přeměření všech stavebních otvorů.
- Předepsané barevné odstíny a povrchové úpravy materiálů bude nutné vyzkoušet a odsouhlasit přímo na stavbě s autorským dozorem a památkovým dozorem.
- DPS je navržena s již konkrétními referenčními výrobky nebo materiály, takže pokud jsou v dokumentaci uvedena konkrétní referenční obchodní jména, materiály a výrobky, jde o vymezení kvalitativního standardu a především designu. Změna je samozřejmě možná, ale musí být prokázáno, že navrhované materiály a výrobky mají parametry srovnatelné nebo lepší.
- Způsob otevírání (pravé/levé) dvoukřídlých dveří určuje pozice kování (kliky) a hlavní křídlo dveří.

POHLED - KŘÍDLO

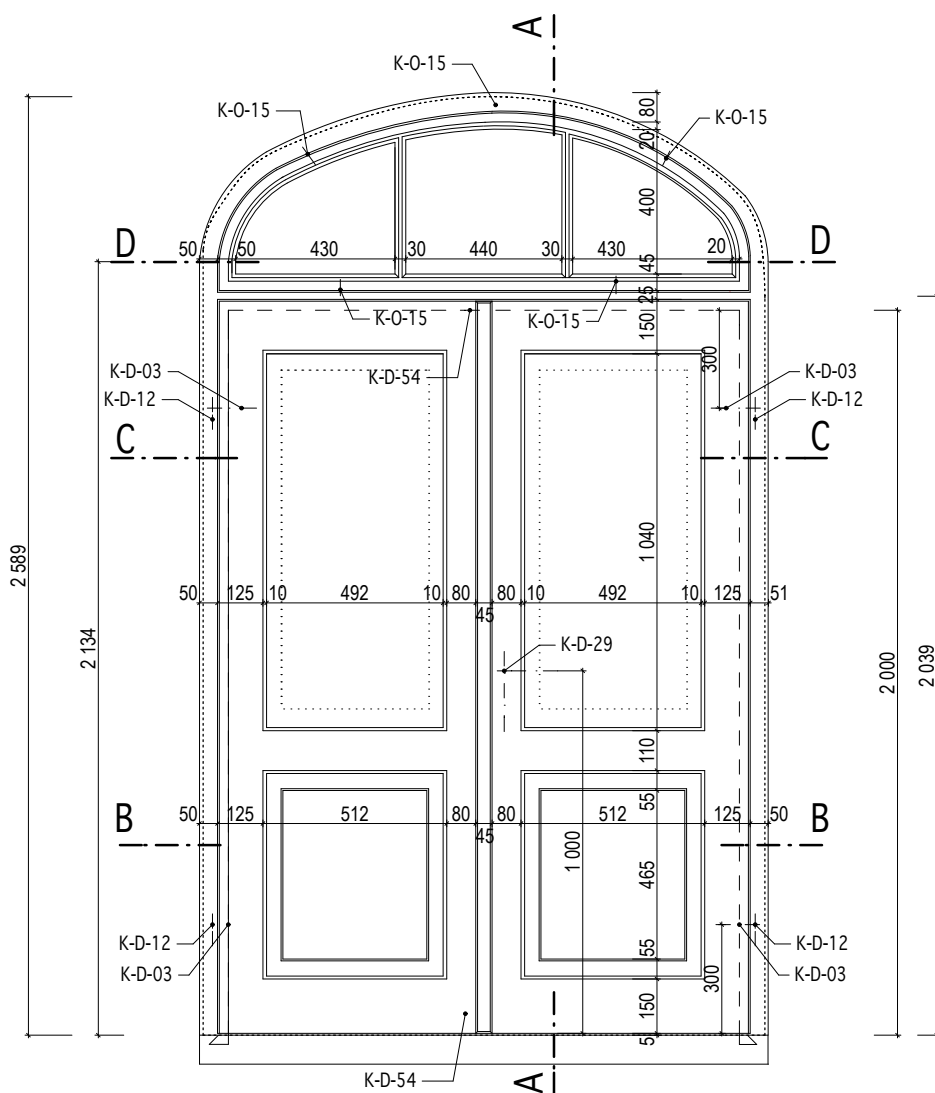

INVENTARIZAČNÍ KARTA UMĚLECKO-ŘEMESLNÝCH PRVKŮ

OPRAVA A REKONSTRUKCE KLÁŠTERŮ ČESKÝ KRUMLOV - ČÁST AREÁL BÝVALÉHO KLÁŠTERA ŘÁDU SV. KLÁRY

DRUH PRVKU: DVEŘE - NOVOTVAR
POPIS: DVOUKŘÍDLÉ DVEŘE KAZETOVÉ PROSKLENÉ S NADSVĚTLÍKEM DO RÁMOVÉ ZÁRUBNĚ

ČÍSLO PRVKU:

N-108

STRÁNKA Č.:

2/3

MĚŘÍTKO: 1:20

POHLED - ZÁRUBEŇ

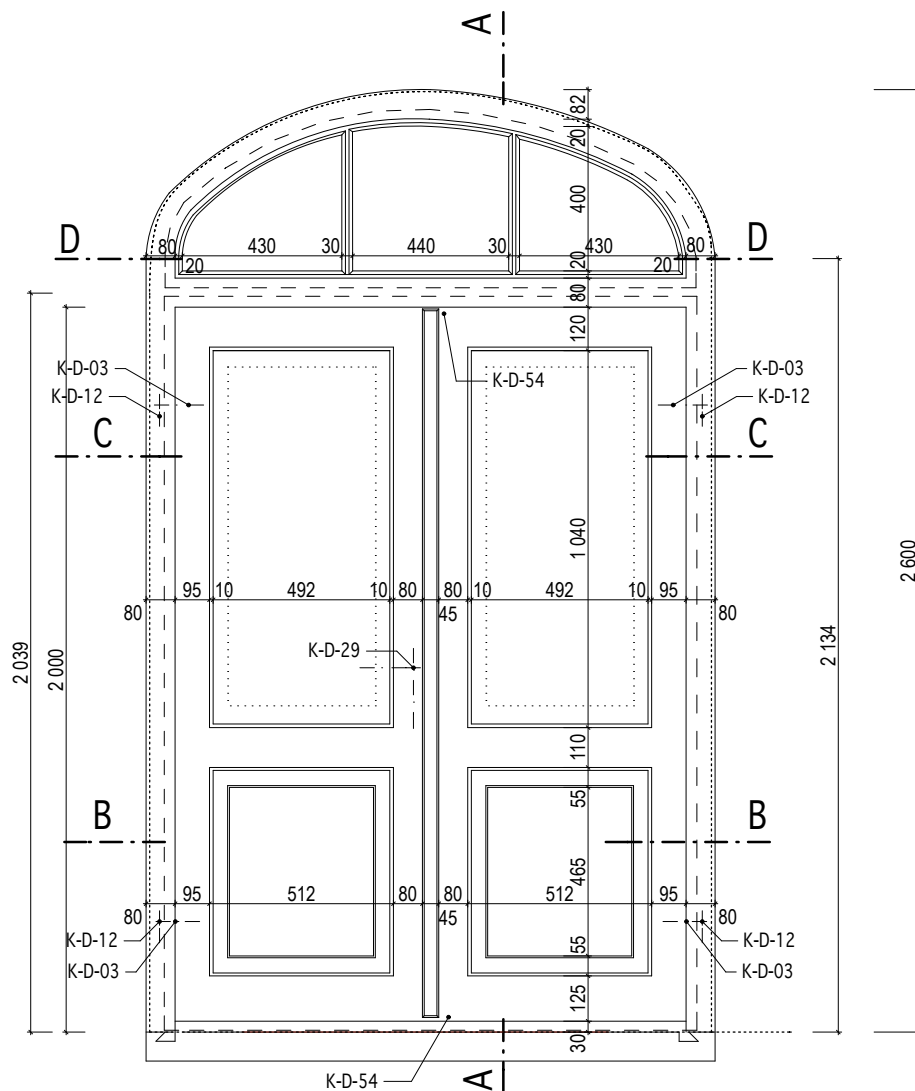

INVENTARIZAČNÍ KARTA UMĚLECKO-ŘEMESLNÝCH PRVKŮ

OPRAVA A REKONSTRUKCE KLÁŠTERŮ ČESKÝ KRUMLOV - ČÁST AREÁL BÝVALÉHO KLÁŠTERA ŘÁDU SV. KLÁRY

DRUH PRVKU: DVEŘE - NOVOTVAR
POPIS: DVOUKŘÍDLÉ DVEŘE KAZETOVÉ PROSKLENÉ S NADSVĚTLÍKEM DO RÁMOVÉ ZÁRUBNĚ

ČÍSLO PRVKU:

N-108

STRÁNKA Č.:

3/3

MĚŘÍTKO: 1:20

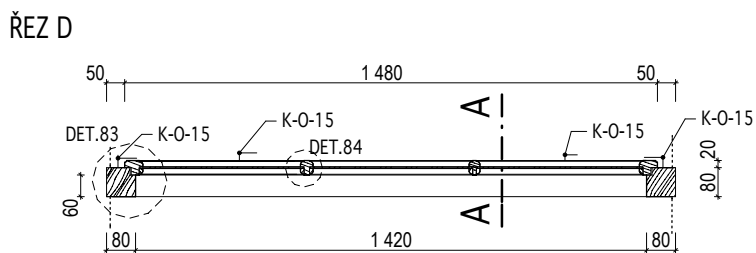
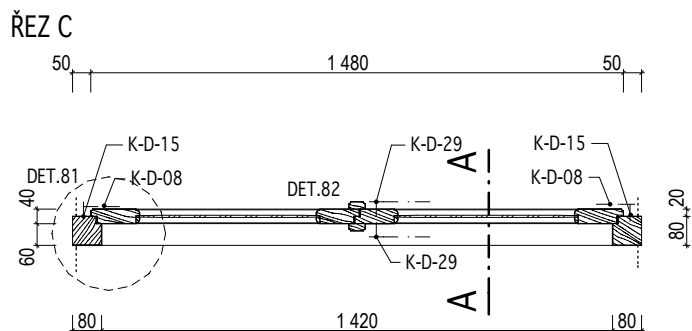
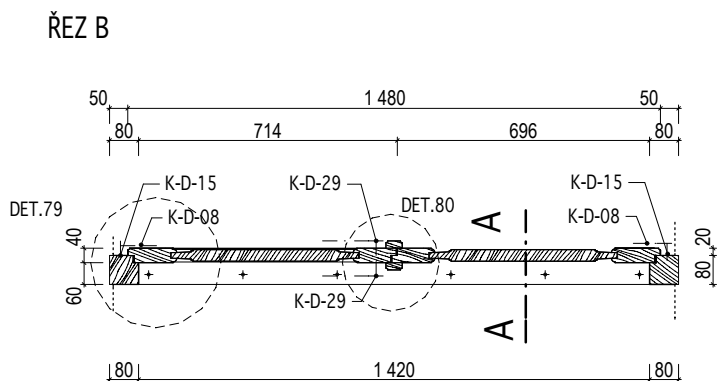
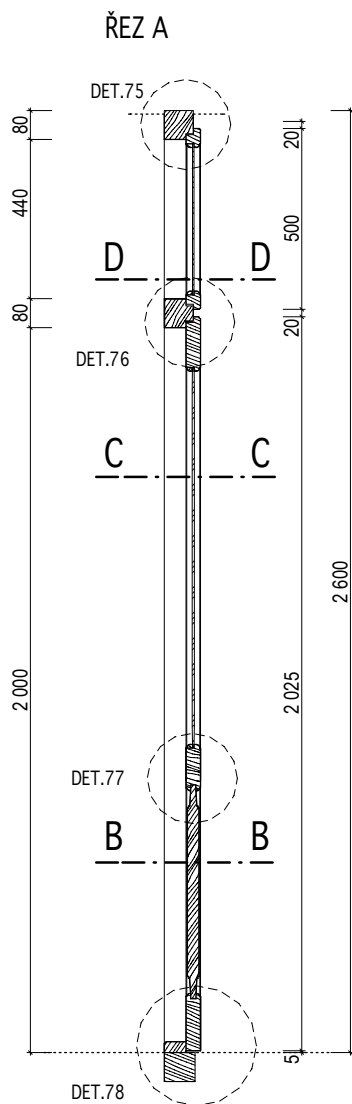

KÓTOVÁNO V MM

Masák & Partner

INVENTARIZAČNÍ KARTA UMĚLECKO-ŘEMESLNÝCH PRVKŮ

OPRAVA A REKONSTRUKCE KLÁŠTERŮ ČESKÝ KRUMLOV - ČÁST AREÁL BÝVALÉHO KLÁŠTERA ŘÁDU SV. KLÁRY

DRUH PRVKU: DVEŘE - NOVOTVAR
POPIS: JEDNOKŘÍDLÉ DVEŘE EXTERIÉROVÉ SVLAKOVÉ DO FOŠNOVÉ ZÁRUBNĚ, SVLAK NA STRANĚ PANTU, ZÁRUBEŇ KOTVENA KLÍNY

ČÍSLO PRVKU:

N-109-1A

STRÁNKA Č.:

1/2

DVEŘNÍ KŘÍDLO: SVLAKOVÉ
MATERIÁL: RU 20
POVRCH.ÚPR.DŘEVA: RU 02
ZASKLENÍ: -
KOVÁNÍ: 2x K-D-10; 2x K-D-15;
2x K-D-29
POVRCH.ÚPR.KOVÁNÍ: RU 05

ZÁRUBEŇ: FOŠNOVÁ
MATERIÁL: RU 16
POVRCH.ÚPR.DŘEVA: RU 02
PRÁH: RU 30, RU 04
KOTEVNÍ PRVKY: 6xHRANOL 200/40/40mm

OZNAČENÍ: D005 ; D248

ROZMĚR: viz. tabulka

POČET: LEVÉ 1 ks
PRÁVÉ 1 ks

MĚŘÍTKO: 1:20

POZNÁMKY: - Před zadáním dveří do výroby dojde na stavbě k přeměření všech stavebních otvorů.
- Předepsané barevné odstíny a povrchové úpravy materiálů bude nutné vyzkoušet a odsouhlasit přímo na stavbě s autorským dozorem a památkovým dozorem.
- DPS je navržena s již konkrétními referenčními výrobky nebo materiály, takže pokud jsou v dokumentaci uvedena konkrétní referenční obchodní jména, materiály a výrobky, jde o vymezení kvalitativního standardu a především designu. Změna je samozřejmě možná, ale musí být prokázáno, že navrhované materiály a výrobky mají parametry srovnatelné nebo lepší.
- Dveře D005 budou opatřeny protipožární zpěňovací páskou po celém obvodu.

| označení dveří | rozměr dveří v mm (světlost zárubně) | |
|----------------|--------------------------------------|-------|
| | a | b |
| D005 | 800 | 1 970 |
| D248 | 900 | 2 000 |

POHLED - KŘÍDLO

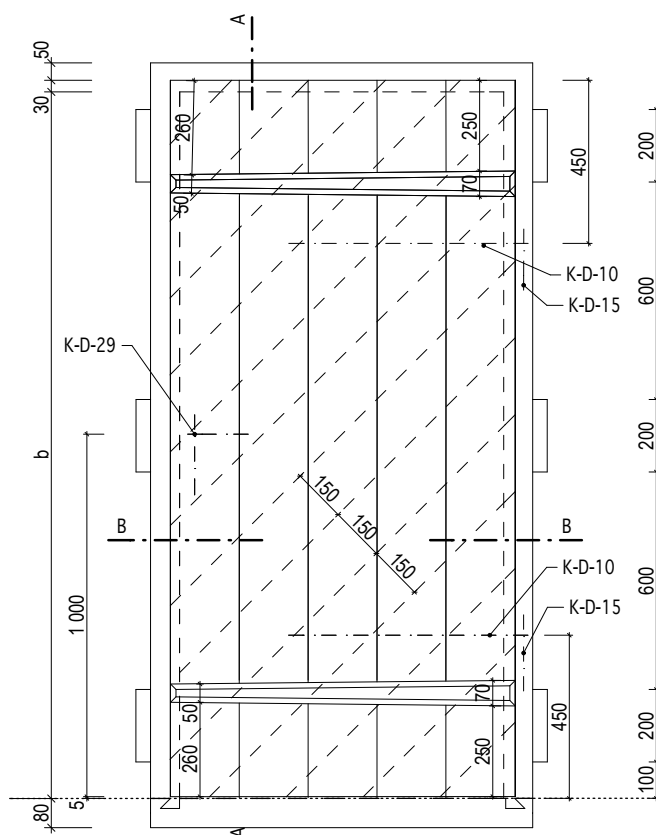

POHLED - ZÁRUBEŇ

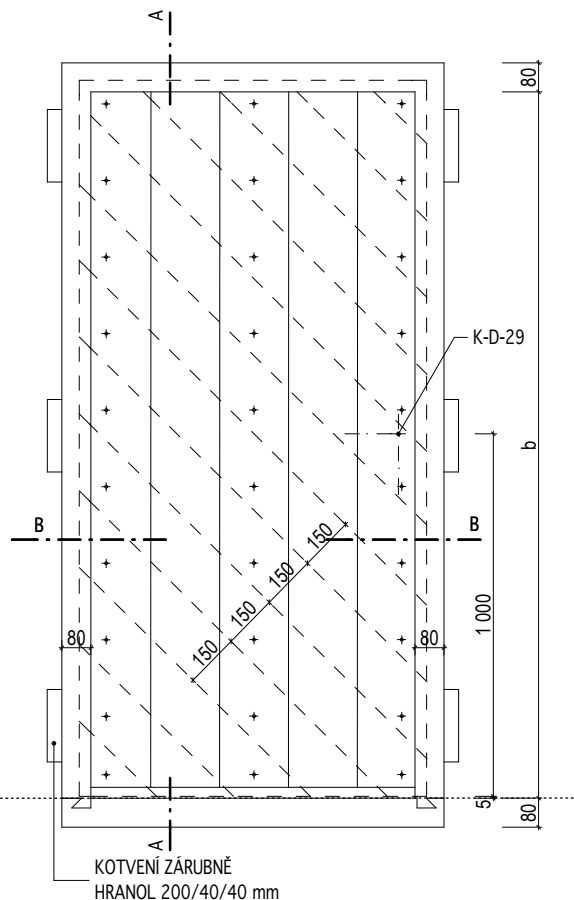

KÓTOVÁNO V MM

Masák & Partner

INVENTARIZAČNÍ KARTA UMĚLECKO-ŘEMESLNÝCH PRVKŮ

OPRAVA A REKONSTRUKCE KLÁŠTERŮ ČESKÝ KRUMLOV - ČÁST AREÁL BÝVALÉHO KLÁŠTERA ŘÁDU SV. KLÁRY

DRUH PRVKU: DVEŘE - NOVOTVAR
POPIS: JEDNOKŘÍDLÉ DVEŘE EXTERIÉROVÉ SVLAKOVÉ DO FOŠNOVÉ ZÁRUBNĚ, SVLAK NA STRANĚ PANTU, ZÁRUBEŇ KOTVENA KLÍNY

ČÍSLO PRVKU:

N-109-1A

STRÁNKA Č.:

2/2

MĚŘÍTKO: 1:20

ŘEZ A

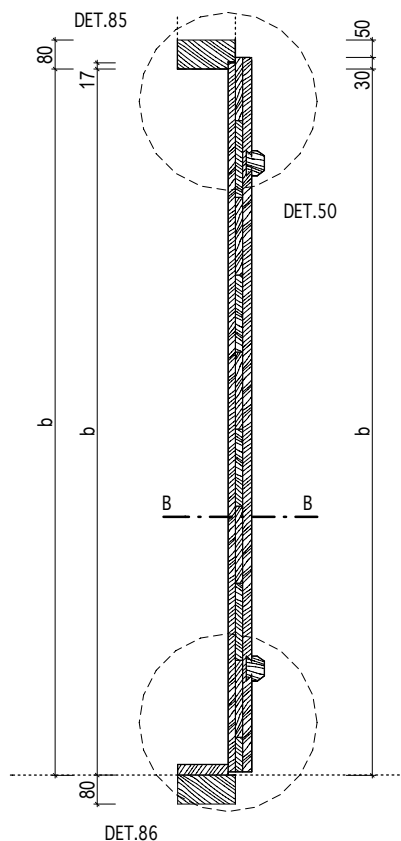

ŘEZ B

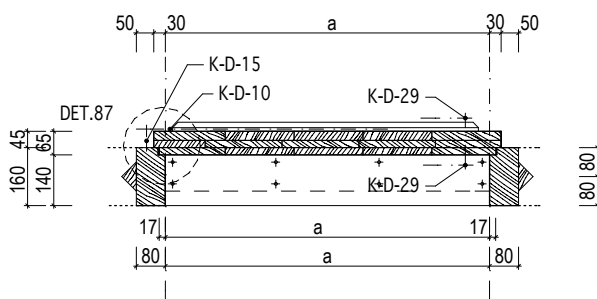

INVENTARIZAČNÍ KARTA UMĚLECKO-ŘEMESLNÝCH PRVKŮ

OPRAVA A REKONSTRUKCE KLÁŠTERŮ ČESKÝ KRUMLOV - ČÁST AREÁL BÝVALÉHO KLÁŠTERA ŘÁDU SV. KLÁRY

DRUH PRVKU: DVEŘE - NOVOTVAR
POPIS: JEDNOKŘÍDLÉ DVEŘE EXTERIÉROVÉ SVLAKOVÉ DO FOŠNOVÉ ZÁRUBNĚ, SVLAK NA STRANĚ PANTU

ČÍSLO PRVKU:

N-109-1B

STRÁNKA Č.:

1/2

DVEŘNÍ KŘÍDLO: SVLAKOVÉ
MATERIÁL: RU 20
POVRCH.ÚPR.DŘEVA: RU 02
ZASKLENÍ: -
KOVÁNÍ: 2x K-D-10; 2x K-D-15; 2x K-D-29
POVRCH.ÚPR.KOVÁNÍ: RU 05

ZÁRUBEŇ: FOŠNOVÁ
MATERIÁL: RU 16
POVRCH.ÚPR.DŘEVA: RU 02
PRÁH: RU 30, RU 04
KOTEVNÍ PRVKY: viz. tabulka dveří - kotvení zárubně

OZNAČENÍ: D006 ; D075 ; D076

ROZMĚR: viz. tabulka

POČET: LEVÉ 1 ks
PRÁVÉ 2 ks

MĚŘÍTKO: 1:20

POZNÁMKY: - Před zadáním dveří do výroby dojde na stavbě k přeměření všech stavebních otvorů.
- Předepsané barevné odstíny a povrchové úpravy materiálů bude nutné vyzkoušet a odsouhlasit přímo na stavbě s autorským dozorem a památkovým dozorem.
- DPS je navržena s již konkrétními referenčními výrobky nebo materiály, takže pokud jsou v dokumentaci uvedena konkrétní referenční obchodní jména, materiály a výrobky, jde o vymezení kvalitativního standardu a především designu. Změna je samozřejmě možná, ale musí být prokázáno, že navrhované materiály a výrobky mají parametry srovnatelné nebo lepší.
- Dveře budou opatřeny protipožární zpěňovací páskou po celém obvodu.

| označení dveří | rozměr dveří v mm (světlost zárubně) | |
|----------------|--------------------------------------|-------|
| | a | b |
| D006 | 900 | 1 820 |
| D075 | 850 | 1 700 |
| D076 | 805 | 1 700 |

POHLED - KŘÍDLO

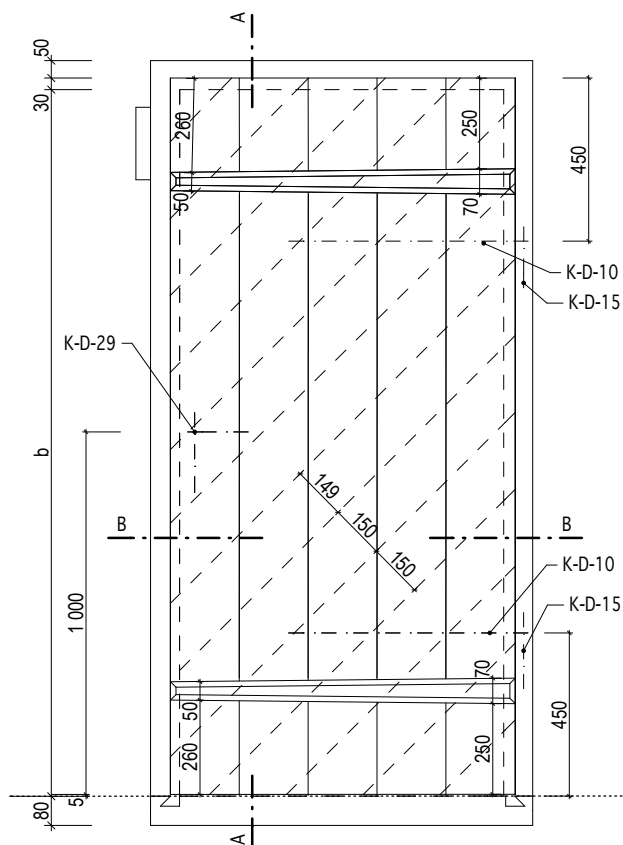

POHLED - ZÁRUBEŇ

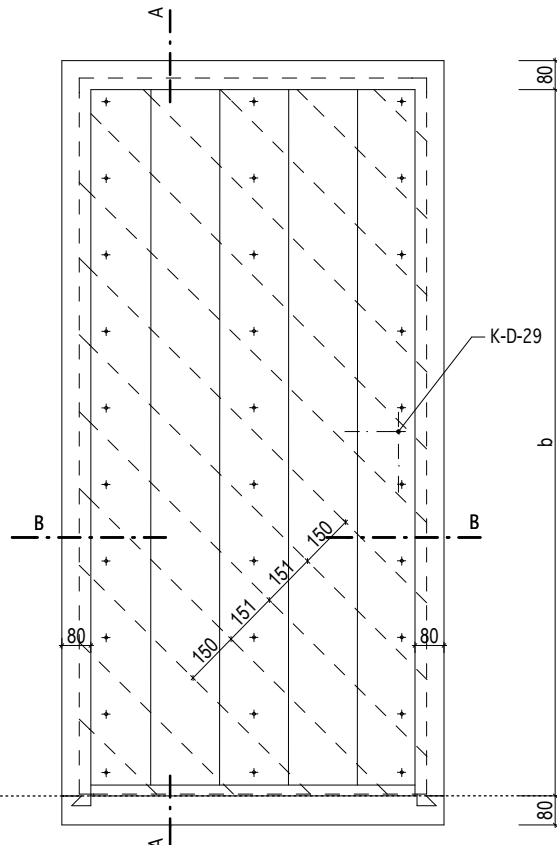

INVENTARIZAČNÍ KARTA UMĚLECKO-ŘEMESLNÝCH PRVKŮ

OPRAVA A REKONSTRUKCE KLÁŠTERŮ ČESKÝ KRUMLOV - ČÁST AREÁL BÝVALÉHO KLÁŠTERA ŘÁDU SV. KLÁRY

DRUH PRVKU: DVEŘE - NOVOTVAR
POPIS: JEDNOKŘÍDLÉ DVEŘE EXTERIÉROVÉ SVLAKOVÉ DO FOŠNOVÉ ZÁRUBNĚ, SVLAK NA STRANĚ PANTU

ČÍSLO PRVKU:

N-109-1B

STRÁNKA Č.:

2/2

MĚŘÍTKO: 1:20

ŘEZ A

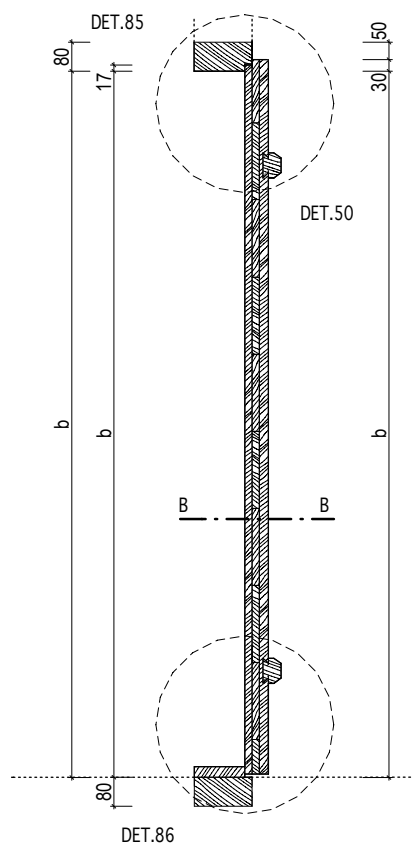

ŘEZ B

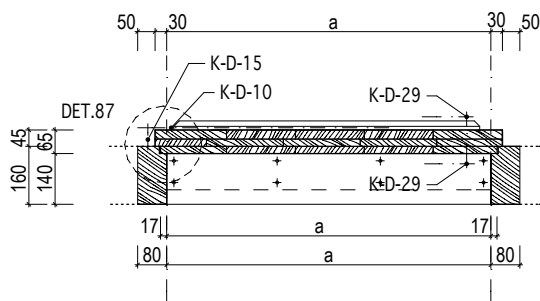

INVENTARIZAČNÍ KARTA UMĚLECKO-ŘEMESLNÝCH PRVKŮ

OPRAVA A REKONSTRUKCE KLÁŠTERŮ ČESKÝ KRUMLOV - ČÁST AREÁL BÝVALÉHO KLÁŠTERA ŘÁDU SV. KLÁRY

DRUH PRVKU: DVEŘE - NOVOTVAR
POPIS: JEDNOKŘÍDLÉ DVEŘE EXTERIÉROVÉ SVLAKOVÉ DO KAMENNÉ STÁVAJÍCÍ ZÁRUBNĚ

ČÍSLO PRVKU:

N-109-2

STRÁNKA Č.:

1/2

DVEŘNÍ KŘÍDLO: SVLAKOVÉ

MATERIÁL: RU 20

POVRCH.ÚPR.DŘEVA: RU 02

ZASKLENÍ: -

KOVÁNÍ: 2x K-D-10; 2x K-D-29

POVRCH.ÚPR.KOVÁNÍ: RU 05

ZÁRUBEŇ: STÁVAJÍCÍ - KAMENNÁ

MATERIÁL:

POVRCH.ÚPR.DŘEVA:

PRÁH: RU 30, RU 04

KOTEVNÍ PRVKY: -

OZNAČENÍ: D260 ; D264

ROZMĚR: viz. tabulka

POČET: LEVÉ 2 ks

MĚŘÍTKO: 1:20

POZNÁMKY: - Před zadáním dveří do výroby dojde na stavbě k přeměření všech stavebních otvorů.

- Předepsané barevné odstíny a povrchové úpravy materiálů bude nutné vyzkoušet a odsouhlasit přímo na stavbě s autorským dozorem a památkovým dozorem.

- DPS je navržena s již konkrétními referenčními výrobky nebo materiály, takže pokud jsou v dokumentaci uvedena konkrétní referenční obchodní jména, materiály a výrobky, jde o vymezení kvalitativního standardu a především designu. Změna je samozřejmě možná, ale musí být prokázáno, že navrhované materiály a výrobky mají parametry srovnatelné nebo lepší.

| označení dveří | rozměr dveří v mm (světlost zárubně) | |
|----------------|--------------------------------------|-------|
| | a | b |
| D260 | 950 | 1 690 |
| D264 | 950 | 1 720 |

POHLED - KŘÍDLO

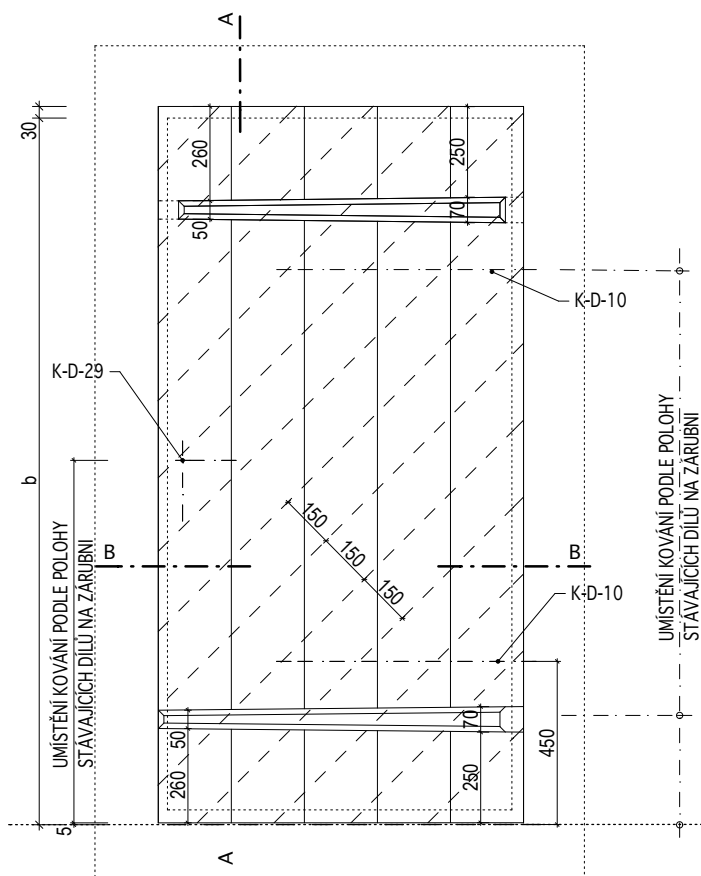

POHLED - ZÁRUBEŇ

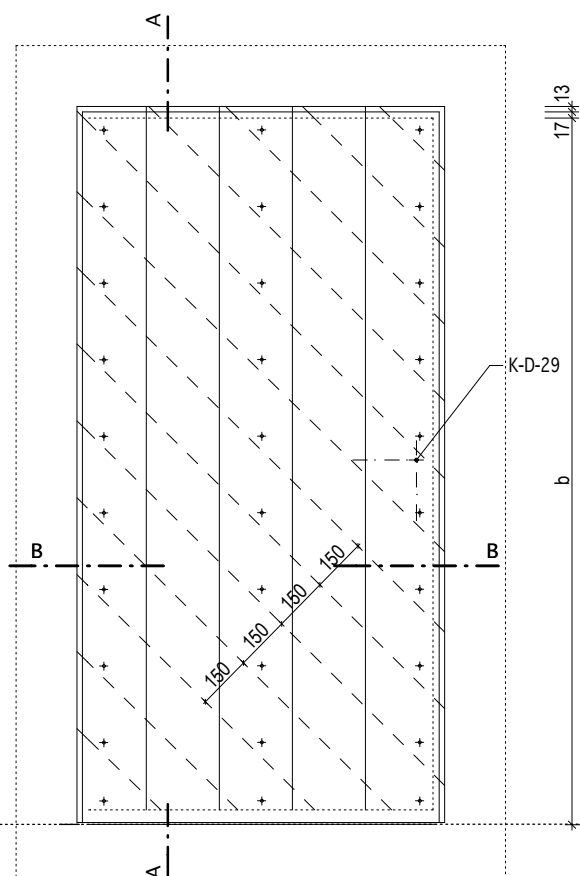

KÓTOVÁNO V MM

Masák & Partner

INVENTARIZAČNÍ KARTA UMĚLECKO-ŘEMESLNÝCH PRVKŮ

OPRAVA A REKONSTRUKCE KLÁŠTERŮ ČESKÝ KRUMLOV - ČÁST AREÁL BÝVALÉHO KLÁŠTERA ŘÁDU SV. KLÁRY

DRUH PRVKU: DVEŘE - NOVOTVAR
POPIS: JEDNOKŘÍDLÉ DVEŘE EXTERIÉROVÉ SVLAKOVÉ DO KAMENNÉ STÁVAJÍCÍ ZÁRUBNĚ

ČÍSLO PRVKU:

N-109-2

STRÁNKA Č.:

2/2

MĚŘÍTKO: 1:20

ŘEZ A

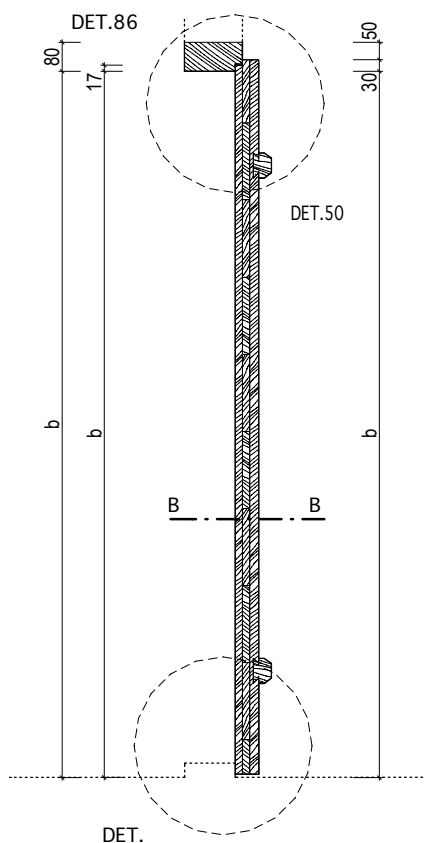

ŘEZ B

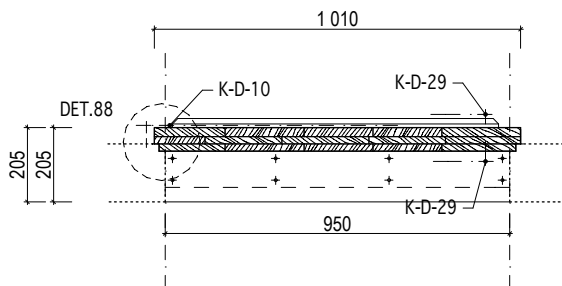

KÓTOVÁNO V MM

Masák & Partner

INVENTARIZAČNÍ KARTA UMĚLECKO-ŘEMESLNÝCH PRVKŮ

OPRAVA A REKONSTRUKCE KLÁŠTERŮ ČESKÝ KRUMLOV - ČÁST AREÁL BÝVALÉHO KLÁŠTERA ŘÁDU SV. KLÁRY

DRUH PRVKU: DVEŘE - NOVOTVAR

POPIS: JEDNOKŘÍDLÉ DVEŘE EXTERIÉROVÉ SVLAKOVÉ DO RÁMOVÉ ZÁRUBNĚ (150/150 S POLODRÁŽKOU)

ČÍSLO PRVKU:

N-109-3

STRÁNKA Č.:

1/2

DVEŘNÍ KŘÍDLO: SVLAKOVÉ

MATERIÁL: RU 20

POVRCH.ÚPR.DŘEVA: RU 02

ZASKLENÍ: -

KOVÁNÍ: 2x K-D-10; 2x K-D-15;
2x K-D-29

POVRCH.ÚPR.KOVÁNÍ: RU 05

ZÁRUBEŇ: RÁMOVÁ

MATERIÁL: RU 16

POVRCH.ÚPR.DŘEVA: RU 02

PRÁH: RU 30, RU 04

KOTEVNÍ PRVKY: viz. tabulka dveří -
kotvení zárubně

OZNAČENÍ: D270

ROZMĚR: 840/ 1 760mm
(světlost zárubně)

POČET: PRAVÉ 1 ks

MĚŘÍTKO: 1:20

POZNÁMKY: - Před zadáním dveří do výroby dojde na stavbě k přeměření všech stavebních otvorů.

- Předepsané barevné odstíny a povrchové úpravy materiálů bude nutné vyzkoušet a odsouhlasit přímo na stavbě s autorským dozorem a památkovým dozorem.

- DPS je navržena s již konkrétními referenčními výrobky nebo materiály, takže pokud jsou v dokumentaci uvedena konkrétní referenční obchodní jména, materiály a výrobky, jde o vymezení kvalitativního standardu a především designu. Změna je samozřejmě možná, ale musí být prokázáno, že navrhované materiály a výrobky mají parametry srovnatelné nebo lepší.

POHLED - KŘÍDLO

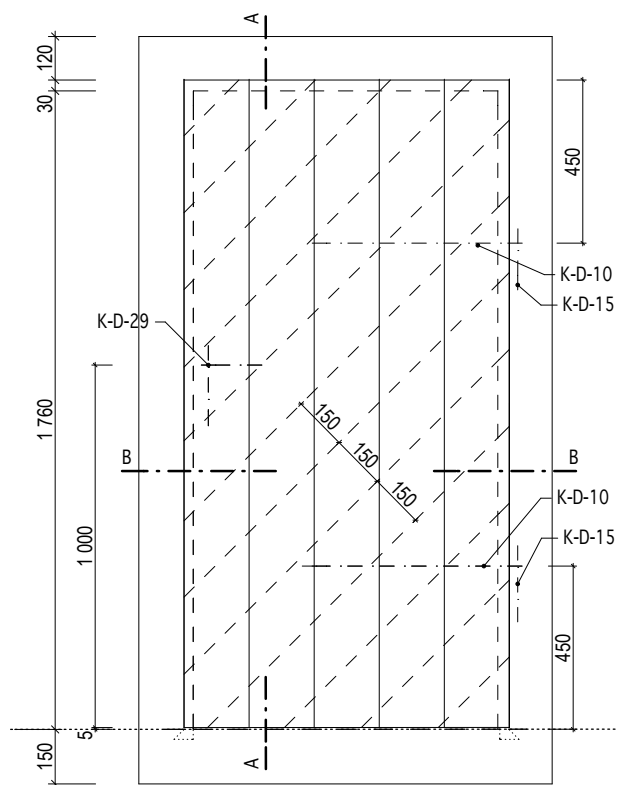

POHLED - ZÁRUBEŇ

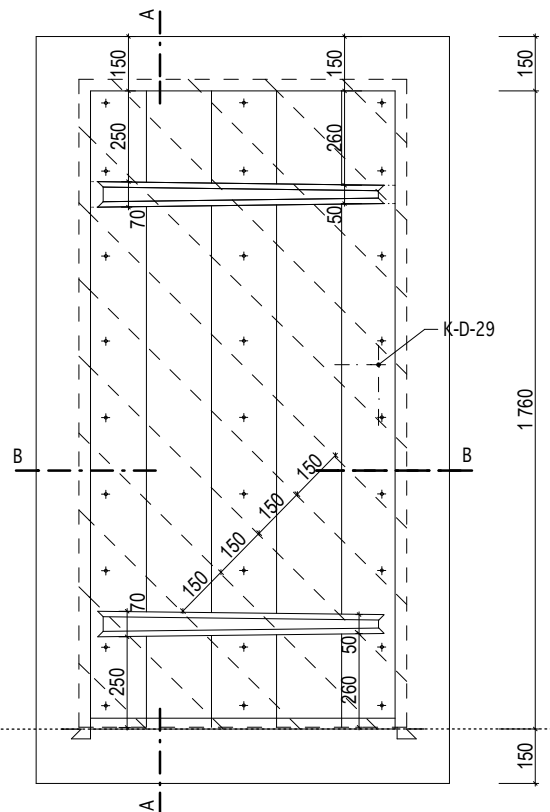

INVENTARIZAČNÍ KARTA UMĚLECKO-ŘEMESLNÝCH PRVKŮ

OPRAVA A REKONSTRUKCE KLÁŠTERŮ ČESKÝ KRUMLOV - ČÁST AREÁL BÝVALÉHO KLÁŠTERA ŘÁDU SV. KLÁRY

DRUH PRVKU: DVEŘE - NOVOTVAR
POPIS: JEDNOKŘÍDLÉ DVEŘE EXTERIÉROVÉ SVLAKOVÉ
DO FOŠNOVÉ ZÁRUBNĚ

ČÍSLO PRVKU:

N-109-3

STRÁNKA Č.:

2/2

MĚŘÍTKO: 1:20

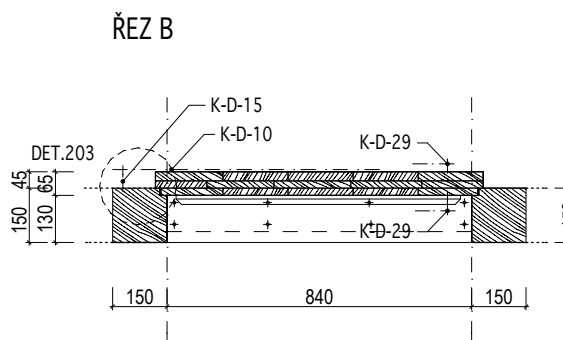
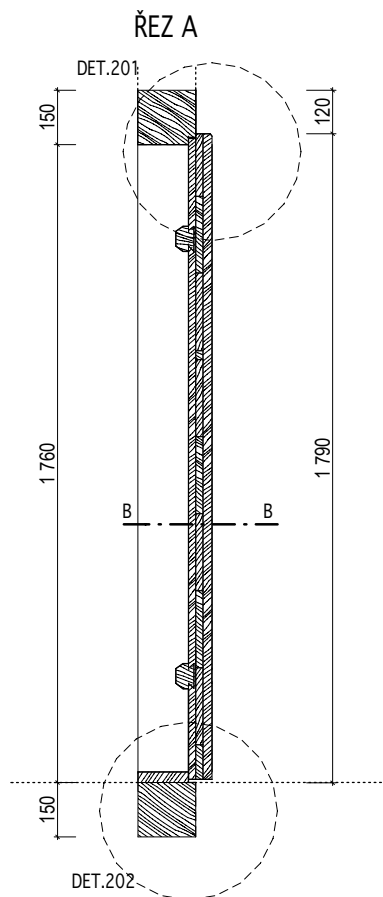

KÓTOVÁNO V MM

Masák & Partner

INVENTARIZAČNÍ KARTA UMĚLECKO-ŘEMESLNÝCH PRVKŮ

OPRAVA A REKONSTRUKCE KLÁŠTERŮ ČESKÝ KRUMLOV - ČÁST AREÁL BÝVALÉHO KLÁŠTERA ŘÁDU SV. KLÁRY

DRUH PRVKU: DVEŘE - NOVOTVAR

POPIS: JEDNOKŘÍDLÉ DVEŘE EXTERIÉROVÉ SVLAKOVÉ DO FOŠNOVÉ ZÁRUBNĚ, ZÁRUBEŇ KOTVENA NA KLÍNY, SVLAK NA OPAČNÉ STRANĚ PANTU

ČÍSLO PRVKU:

N-109-4

STRÁNKA Č.:

1/2

DVEŘNÍ KŘÍDLO: SVLAKOVÉ

MATERIÁL: RU 20

POVRCH.ÚPR.DŘEVA: RU 02

ZASKLENÍ: -

KOVÁNÍ: 3x K-D-10; 3x K-D-15;
2x K-D-29

POVRCH.ÚPR.KOVÁNÍ: RU 05

ZÁRUBEŇ: FOŠNOVÁ

MATERIÁL: RU 16

POVRCH.ÚPR.DŘEVA: RU 02

PRÁH: RU 30, RU 04

KOTEVNÍ PRVKY: 6xHRANOL 200/40/40mm

OZNAČENÍ: D058

ROZMĚR: 950 / 1 910mm
(světlost zárubně)

POČET: LEVÉ 1 ks

MĚŘÍTKO: 1:20

POZNÁMKY: - Před zadáním dveří do výroby dojde na stavbě k přeměření všech stavebních otvorů.

- Předepsané barevné odstíny a povrchové úpravy materiálů bude nutné vyzkoušet a odsouhlasit přímo na stavbě s autorským dozorem a památkovým dozorem.

- DPS je navržena s již konkrétními referenčními výrobky nebo materiály, takže pokud jsou v dokumentaci uvedena konkrétní referenční obchodní jména, materiály a výrobky, jde o vymezení kvalitativního standardu a především designu. Změna je samozřejmě možná, ale musí být prokázáno, že navrhované materiály a výrobky mají parametry srovnatelné nebo lepší.

POHLED - KŘÍDLO

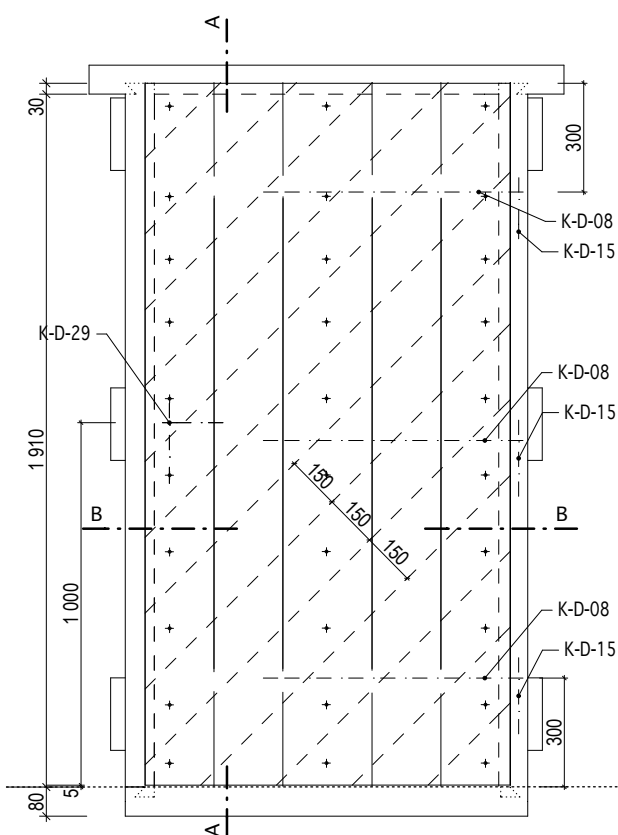

POHLED - ZÁRUBEŇ

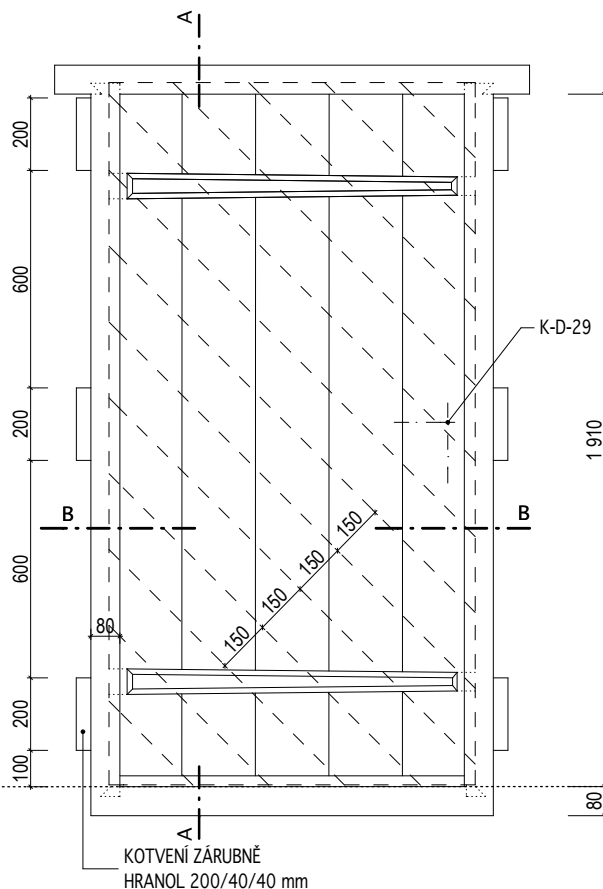

INVENTARIZAČNÍ KARTA UMĚLECKO-ŘEMESLNÝCH PRVKŮ

OPRAVA A REKONSTRUKCE KLÁŠTERŮ ČESKÝ KRUMLOV - ČÁST AREÁL BÝVALÉHO KLÁŠTERA ŘÁDU SV. KLÁRY

DRUH PRVKU: DVEŘE - NOVOTVAR
POPIS: JEDNOKŘÍDLÉ DVEŘE EXTERIÉROVÉ SVLAKOVÉ DO FOŠNOVÉ ZÁRUBNĚ, ZÁRUBEŇ KOTVENA NA KLÍNY, SVLAK NA OPAČNÉ STRANĚ PANTU

ČÍSLO PRVKU:

N-109-4

STRÁNKA Č.:

2/2

MĚŘÍTKO: 1:20

ŘEZ A

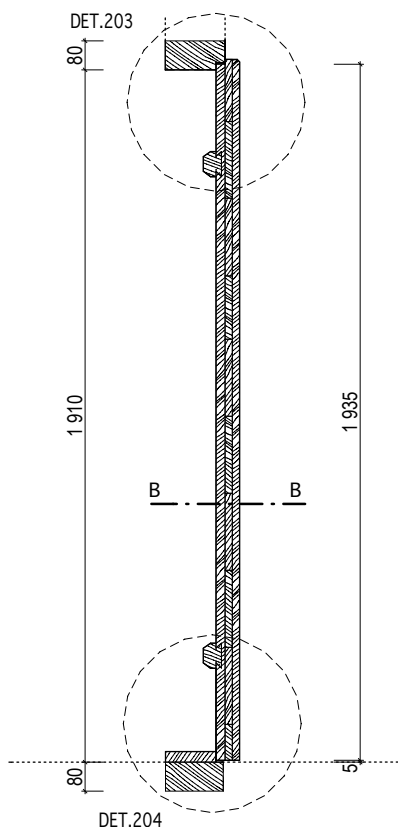

ŘEZ B

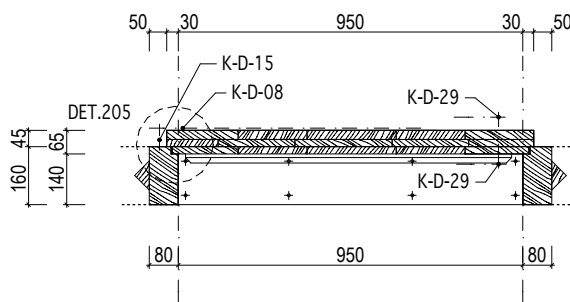

KÓTOVÁNO V MM

Masák & Partner

INVENTARIZAČNÍ KARTA UMĚLECKO-ŘEMESLNÝCH PRVKŮ

OPRAVA A REKONSTRUKCE KLÁŠTERŮ ČESKÝ KRUMLOV - ČÁST AREÁL BÝVALÉHO KLÁŠTERA ŘÁDU SV. KLÁRY

DRUH PRVKU: DVEŘE - NOVOTVAR
POPIS: JEDNOKŘÍDLÉ DVEŘE DO VÝTAHU - SVLAKOVÉ DO FOŠNOVÉ ZÁRUBNĚ

ČÍSLO PRVKU:

STRÁNKA Č.:

N-110-1

1/2

DVEŘNÍ KŘÍDLO: SVLAKOVÉ
MATERIÁL: RU 20
POVRCH.ÚPR.DŘEVA: RU 02
ZASKLENÍ: RU 33
KOVÁNÍ: 3x K-D-11; 3x K-D-49; 2x K-D-29; K-D-57
POVRCH.ÚPR.KOVÁNÍ: RU 05

ZÁRUBENÍ: FOŠNOVÁ
MATERIÁL: RU 16
POVRCH.ÚPR.DŘEVA: RU 02
PRÁH: -
KOTEVNÍ PRVKY: viz. tabulka dveří - kotvení zárubně

OZNAČENÍ: D008
ROZMĚR: 900 / 2 000mm (světlost zárubně)
POČET: LEVÉ 1 ks
MĚŘITKO: 1:20

POZNÁMKY: - Před zadáním dveří do výroby dojde na stavbě k přeměření všech stavebních otvorů.
- Předepsané barevné odstíny a povrchové úpravy materiálů bude nutné vyzkoušet a odsouhlasit přímo na stavbě s autorským dozorem a památkovým dozorem.
- DPS je navržena s již konkrétními referenčními výrobky nebo materiály, takže pokud jsou v dokumentaci uvedena konkrétní referenční obchodní jména, materiály a výrobky, jde o vymezení kvalitativního standardu a především designu. Změna je samozřejmě možná, ale musí být prokázáno, že navrhované materiály a výrobky mají parametry srovnatelné nebo lepší.
- Skleněnou výplň při pokládání nutno tmelit silikonem.

POHLED - KŘÍDLO

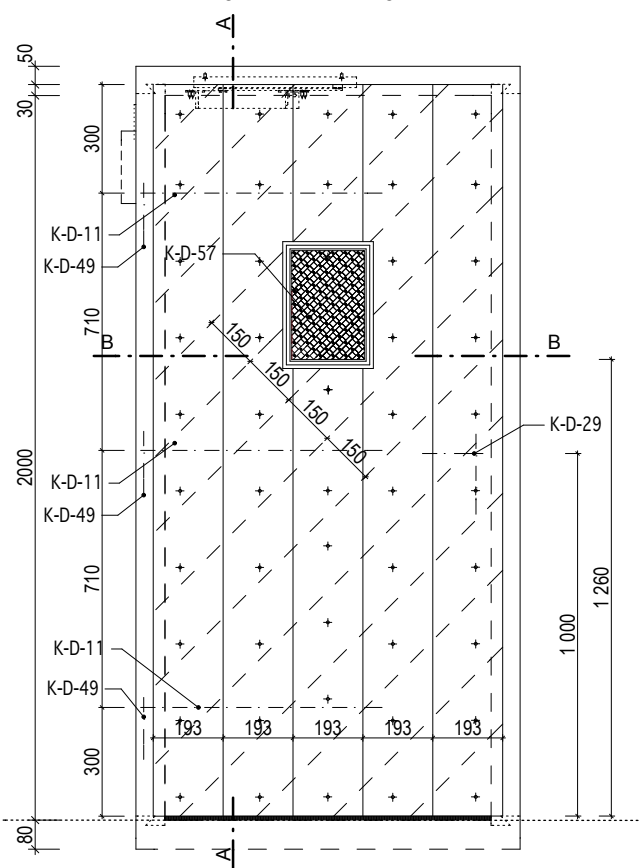

POHLED - ZÁRUBENĚ

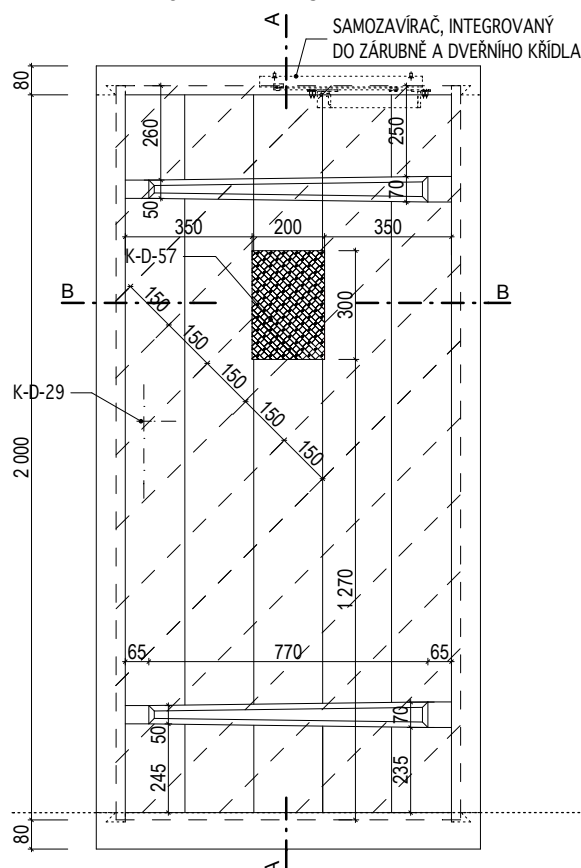

INVENTARIZAČNÍ KARTA UMĚLECKO-ŘEMESLNÝCH PRVKŮ

OPRAVA A REKONSTRUKCE KLÁŠTERŮ ČESKÝ KRUMLOV - ČÁST AREÁL BÝVALÉHO KLÁŠTERA ŘÁDU SV. KLÁRY

DRUH PRVKU: DVEŘE - NOVOTVAR
POPIS: JEDNOKŘÍDLÉ DVEŘE DO VÝTAHU - SVLAKOVÉ
DO FOŠNOVÉ ZÁRUBNĚ

ČÍSLO PRVKU:

N-110-1

STRÁNKA Č.:

2/2

MĚŘÍTKO: 1:20

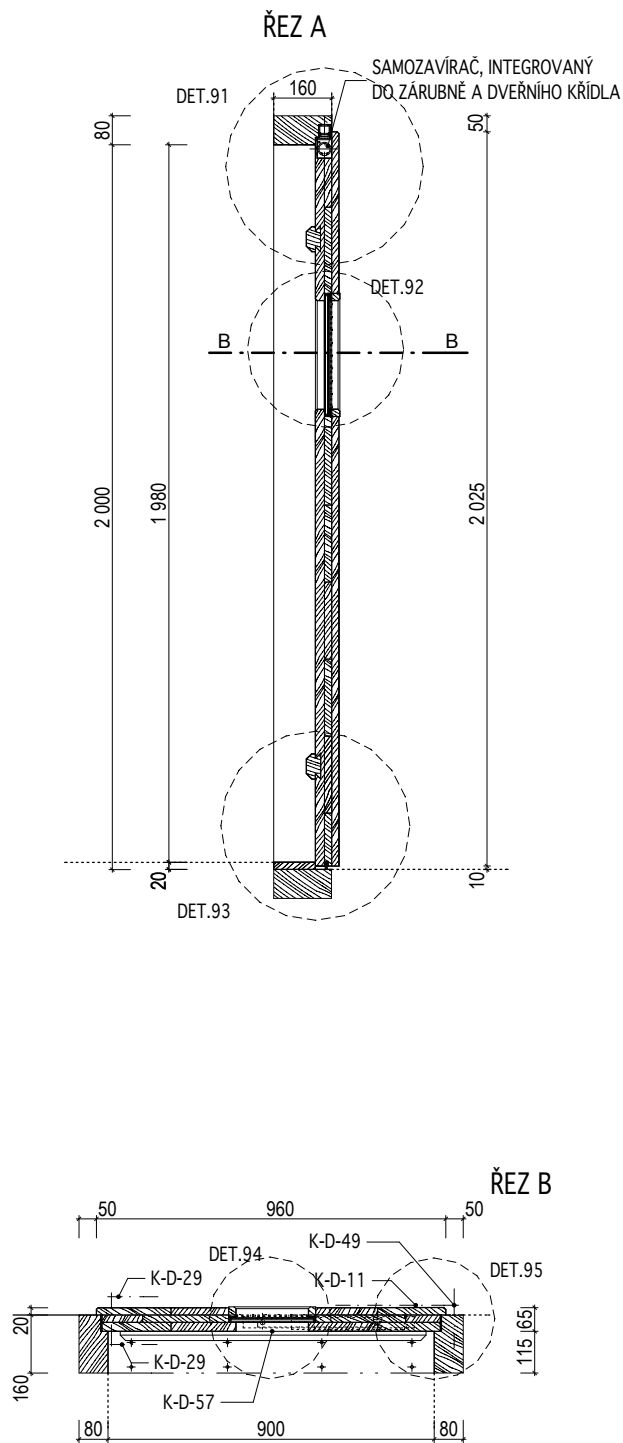

KÓTOVÁNO V MM

Masák & Partner

INVENTARIZAČNÍ KARTA UMĚLECKO-ŘEMESLNÝCH PRVKŮ

OPRAVA A REKONSTRUKCE KLÁŠTERŮ ČESKÝ KRUMLOV - ČÁST AREÁL BÝVALÉHO KLÁŠTERA ŘÁDU SV. KLÁRY

DRUH PRVKU: DVEŘE - NOVOTVAR

POPIS: JEDNOKŘÍDLÉ DVEŘE DO VÝTAHU - KAZETOVÉ DO FOŠNOVÉ ZÁRUBNĚ,
KOVÁNÍ- KOVÁŘSKÁ ČERNÁ

ČÍSLO PRVKU:

N-110-2

STRÁNKA Č.:

1/2

DVEŘNÍ KŘÍDLO: KAZETOVÉ

MATERIÁL: RU 21

POVRCH.ÚPR.DŘEVA: RU 01

ZASKLENÍ: RU 33

KOVÁNÍ: 3x K-D-18; 3x K-D-19; 2x K-D-29; KOTEVNÍ PRVKY: K-D-57

POVRCH.ÚPR.KOVÁNÍ: RU 05

ZÁRUBEŇ: FOŠNOVÁ

MATERIÁL: RU 17

POVRCH.ÚPR.DŘEVA: RU 01

PRÁH: -

viz. tabulka dveří -
kotvení zárubně

OZNAČENÍ: D004

ROZMĚR: 900 / 2 000mm
(světlost zárubně)

POČET: PRAVÉ 1 ks

MĚŘÍTKO: 1:20

POZNÁMKY: - Před zadáním dveří do výroby dojde na stavbě k přeměření všech stavebních otvorů.

- Předepsané barevné odstíny a povrchové úpravy materiálů bude nutné vyzkoušet a odsouhlasit přímo na stavbě s autorským dozorem a památkovým dozorem.

- DPS je navržena s již konkrétními referenčními výrobky nebo materiály, takže pokud jsou v dokumentaci uvedena konkrétní referenční obchodní jména, materiály a výrobky, jde o vymezení kvalitativního standardu a především designu. Změna je samozřejmě možná, ale musí být prokázáno, že navrhované materiály a výrobky mají parametry srovnatelné nebo lepší.

POHLED - KŘÍDLO

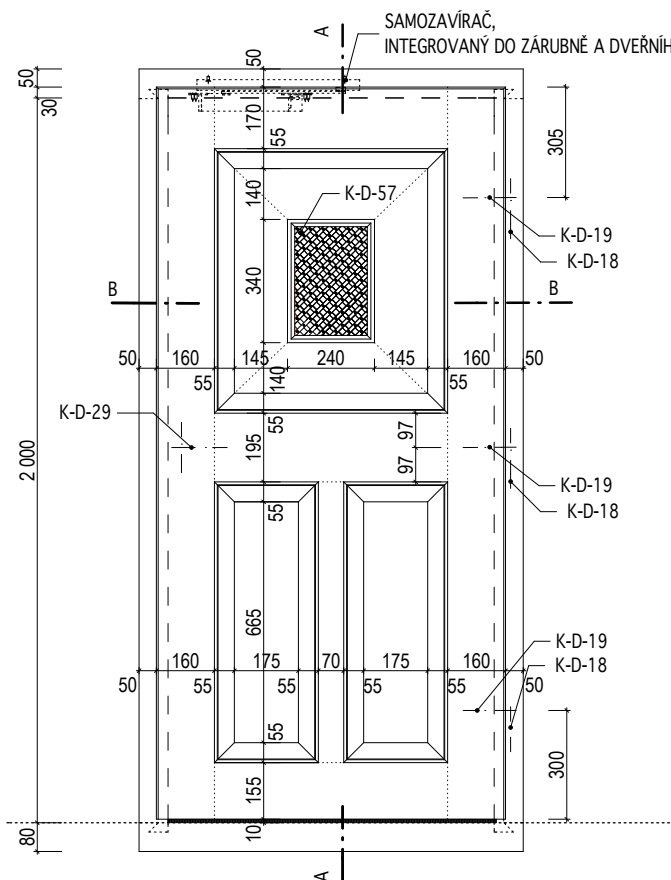

POHLED - ZÁRUBEŇ

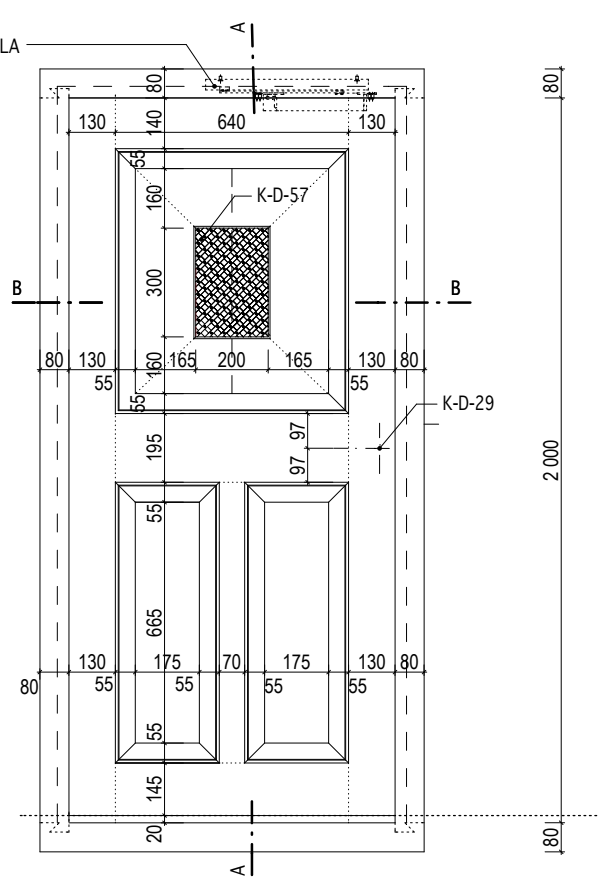

INVENTARIZAČNÍ KARTA UMĚLECKO-ŘEMESLNÝCH PRVKŮ

OPRAVA A REKONSTRUKCE KLÁŠTERŮ ČESKÝ KRUMLOV - ČÁST AREÁL BÝVALÉHO KLÁŠTERA ŘÁDU SV. KLÁRY

DRUH PRVKU: DVEŘE - NOVOTVAR

POPIS: JEDNOKŘÍDLÉ DVEŘE DO VÝTAHU - KAZETOVÉ DO FOŠNOVÉ ZÁRUBNĚ,
KOVÁNÍ- KOVÁŘSKÁ ČERNÁ

ČÍSLO PRVKU:

N-110-2

STRÁNKA Č.:

2/2

MĚŘÍTKO: 1:20

ŘEZ A

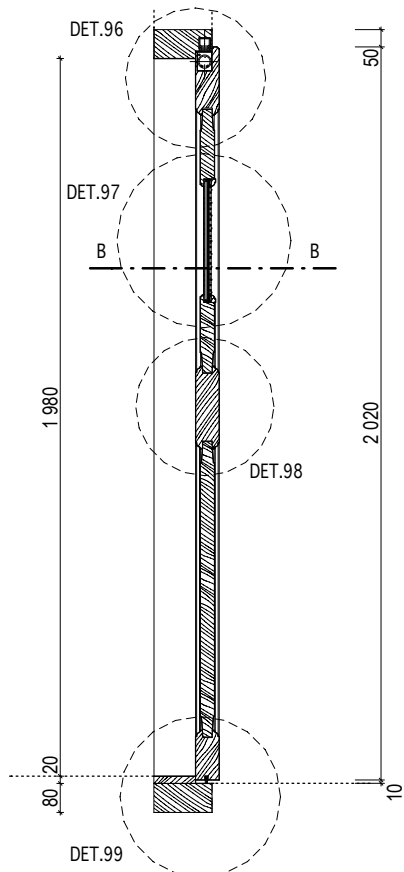

ŘEZ B

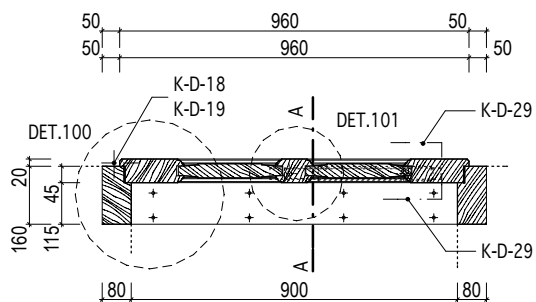

ŘEZ C

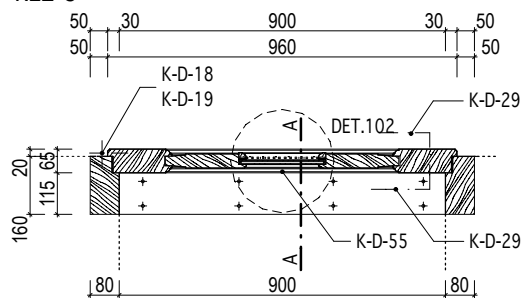

INVENTARIZAČNÍ KARTA UMĚLECKO-ŘEMESLNÝCH PRVKŮ

OPRAVA A REKONSTRUKCE KLÁŠTERŮ ČESKÝ KRUMLOV - ČÁST AREÁL BÝVALÉHO KLÁŠTERA ŘÁDU SV. KLÁRY

DRUH PRVKU: DVEŘE - NOVOTVAR

POPIS: JEDNOKŘÍDLÉ DVEŘE DO VÝTAHU - KAZETOVÉ DO FOŠNOVÉ ZÁRUBNĚ, KOVÁNÍ- KRÉMOVÉ BÍLÁ

ČÍSLO PRVKU:

N-110-3

STRÁNKA Č.:

1/2

DVEŘNÍ KŘÍDLO: KAZETOVÉ

MATERIÁL: RU 21

POVRCH.ÚPR.DŘEVA: RU 01

ZASKLENÍ: RU 33

KOVÁNÍ: 3x K-D-18; 3x K-D-19; 2x K-D-47; KOTEVNÍ PRVKY: K-D-57

POVRCH.ÚPR.KOVÁNÍ: RU 05

ZÁRUBEŇ: FOŠNOVÁ

MATERIÁL: RU 17

POVRCH.ÚPR.DŘEVA: RU 01

PRÁH: -

viz. tabulka dveří - kotvení zárubně

OZNAČENÍ: D143

ROZMĚR: 900 / 2 000mm (světlost zárubně)

POČET: LEVÉ 1 ks

MĚŘÍTKO: 1:20

POZNÁMKY: - Před zadáním dveří do výroby dojde na stavbě k přeměření všech stavebních otvorů.

- Předepsané barevné odstíny a povrchové úpravy materiálů bude nutné vyzkoušet a odsouhlasit přímo na stavbě s autorským dozorem a památkovým dozorem.

- DPS je navržena s již konkrétními referenčními výrobky nebo materiály, takže pokud jsou v dokumentaci uvedena konkrétní referenční obchodní jména, materiály a výrobky, jde o vymezení kvalitativního standardu a především designu. Změna je samozřejmě možná, ale musí být prokázáno, že navrhované materiály a výrobky mají parametry srovnatelné nebo lepší.

POHLED - KŘÍDLO

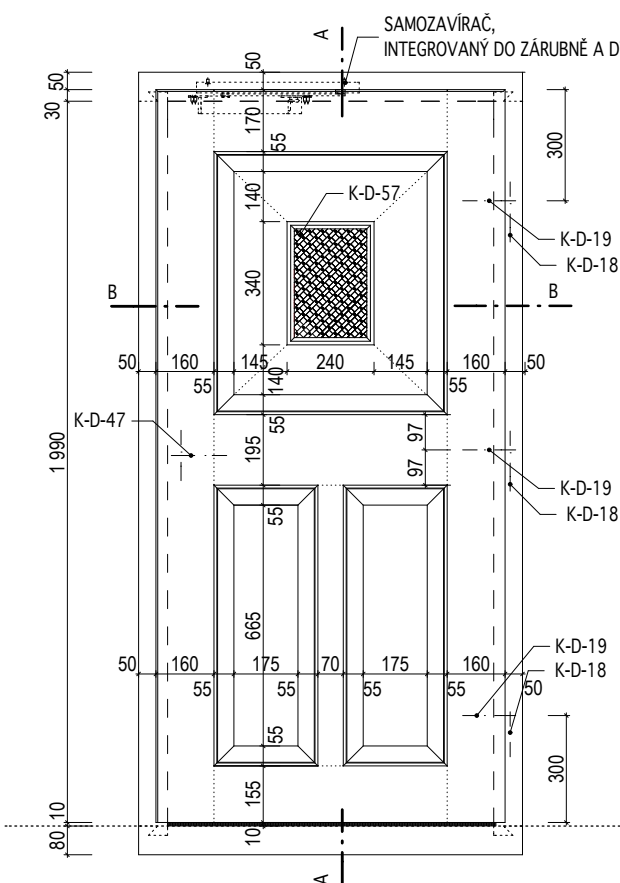

POHLED - ZÁRUBEŇ

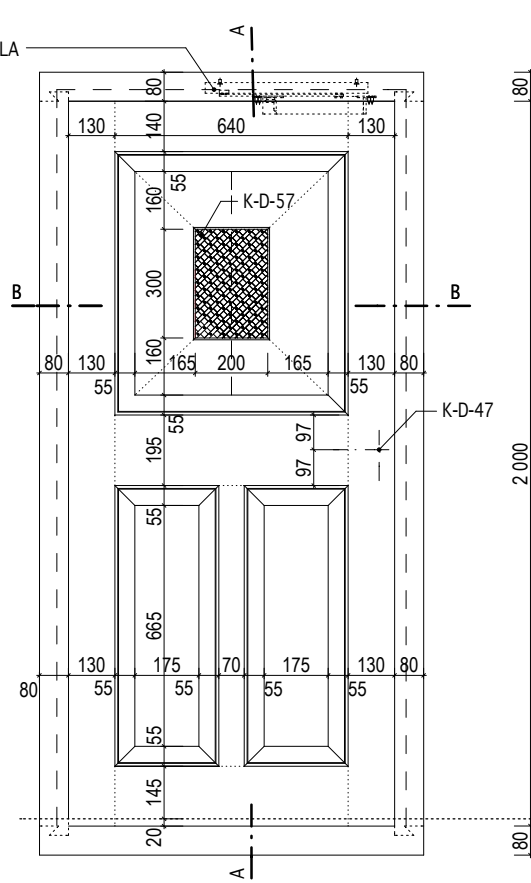

INVENTARIZAČNÍ KARTA UMĚLECKO-ŘEMESLNÝCH PRVKŮ

OPRAVA A REKONSTRUKCE KLÁŠTERŮ ČESKÝ KRUMLOV - ČÁST AREÁL BÝVALÉHO KLÁŠTERA ŘÁDU SV. KLÁRY

DRUH PRVKU: DVEŘE - NOVOTVAR

POPIS: JEDNOKŘÍDLÉ DVEŘE DO VÝTAHU - KAZETOVÉ DO FOŠNOVÉ ZÁRUBNĚ,
KOVÁNÍ- KRÉMOVÉ BÍLÁ

ČÍSLO PRVKU:

N-110-3

STRÁNKA Č.:

2/2

MĚŘÍTKO: 1:20

ŘEZ A

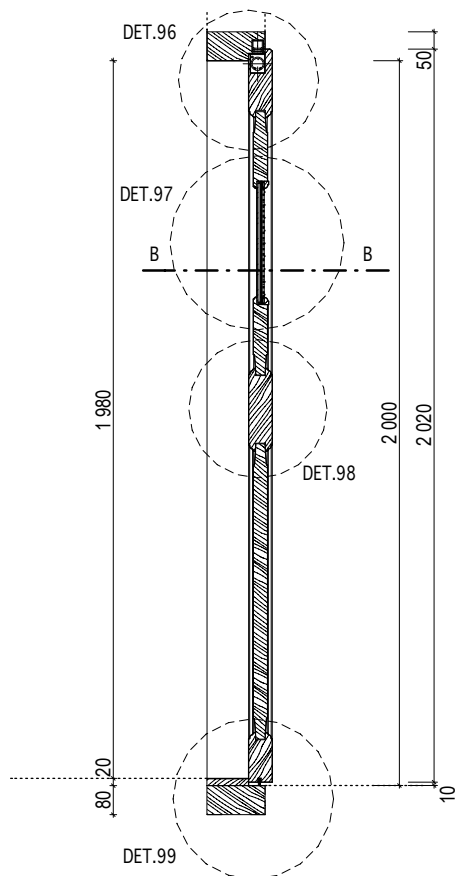

ŘEZ B

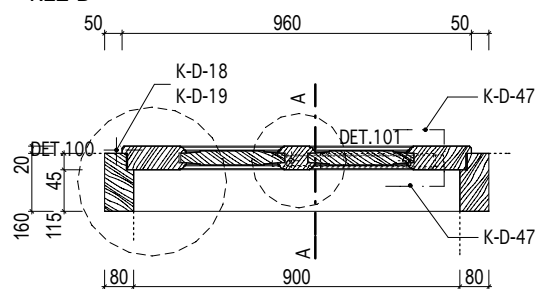

ŘEZ C

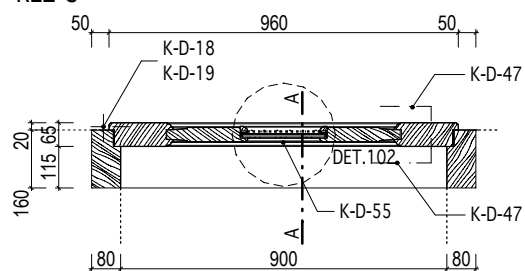

INVENTARIZAČNÍ KARTA UMĚLECKO-ŘEMESLNÝCH PRVKŮ

OPRAVA A REKONSTRUKCE KLÁŠTERŮ ČESKÝ KRUMLOV - ČÁST AREÁL BÝVALÉHO KLÁŠTERA ŘÁDU SV. KLÁRY

DRUH PRVKU: DVEŘE - NOVOTVAR

POPIS: JEDNOKŘÍDLÉ DVEŘE DO VÝTAHU - KAZETOVÉ "EMPÍR" DO FOŠNOVÉ ZÁRUBNĚ, KOVÁNÍ- KRÉMOVÉ BÍLÁ

ČÍSLO PRVKU:

N-110-4

STRÁNKA Č.:

1/2

DVEŘNÍ KŘÍDLO: KAZETOVÉ

MATERIÁL: RU 21

POVRCH.ÚPR.DŘEVA: RU 01

ZASKLENÍ: RU 33

KOVÁNÍ: 3x K-D-18; 2x K-D-19; 2x K-D-47; KOTEVNÍ PRVKY: K-D-57

POVRCH.ÚPR.KOVÁNÍ: RU 05

ZÁRUBEŇ: FOŠNOVÁ

MATERIÁL: RU 17

POVRCH.ÚPR.DŘEVA: RU 01

PRÁH: -

viz. tabulka dveří - kotvení zárubně

OZNAČENÍ: D137

ROZMĚR: 900 / 2 000mm (světlost zárubně)

POČET: LEVÉ 1 ks

MĚŘÍTKO: 1:20

POZNÁMKY: - Před zadáním dveří do výroby dojde na stavbě k přeměření všech stavebních otvorů.

- Předepsané barevné odstíny a povrchové úpravy materiálů bude nutné vyzkoušet a odsouhlasit přímo na stavbě s autorským dozorem a památkovým dozorem.

- DPS je navržena s již konkrétními referenčními výrobky nebo materiály, takže pokud jsou v dokumentaci uvedena konkrétní referenční obchodní jména, materiály a výrobky, jde o vymezení kvalitativního standardu a především designu. Změna je samozřejmě možná, ale musí být prokázáno, že navrhované materiály a výrobky mají parametry srovnatelné nebo lepší.

POHLED - KŘÍDLO

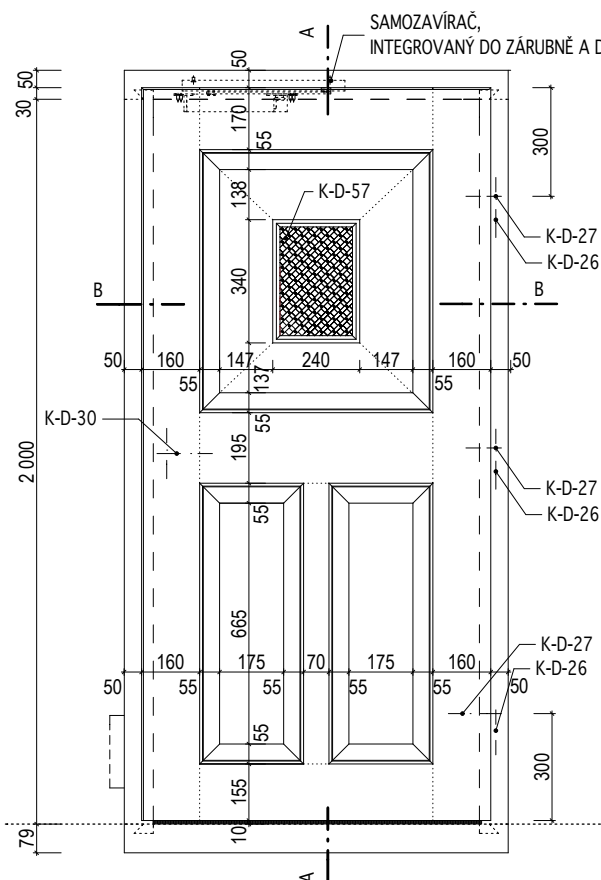

POHLED - ZÁRUBEŇ

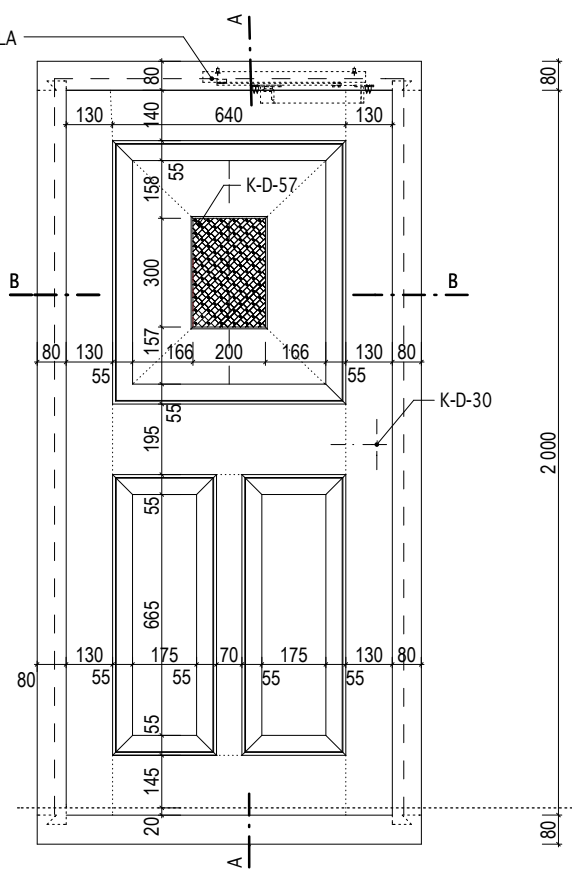

INVENTARIZAČNÍ KARTA UMĚLECKO-ŘEMESLNÝCH PRVKŮ

OPRAVA A REKONSTRUKCE KLÁŠTERŮ ČESKÝ KRUMLOV - ČÁST AREÁL BÝVALÉHO KLÁŠTERA ŘÁDU SV. KLÁRY

DRUH PRVKU: DVEŘE - NOVOTVAR

POPIS: JEDNOKŘÍDLÉ DVEŘE DO VÝTAHU - KAZETOVÉ "EMPÍR" DO FOŠNOVÉ ZÁRUBNĚ, KOVÁNÍ- KRÉMOVÉ BÍLÁ

ČÍSLO PRVKU:

N-110-4

STRÁNKA Č.:

2/2

MĚŘÍTKO: 1:20

ŘEZ A

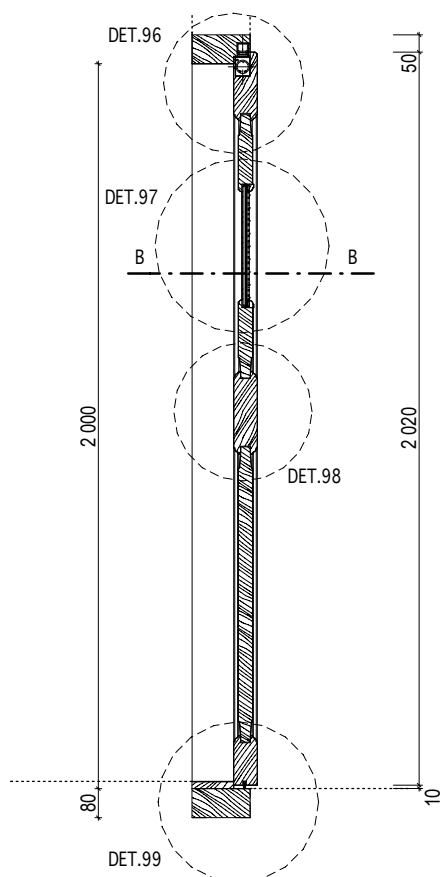

ŘEZ B

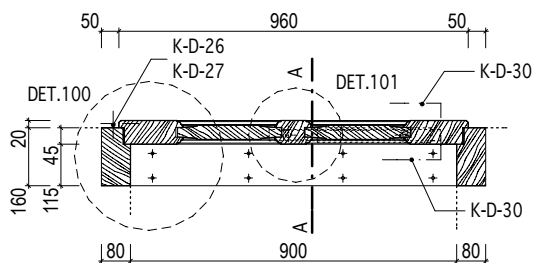

ŘEZ C

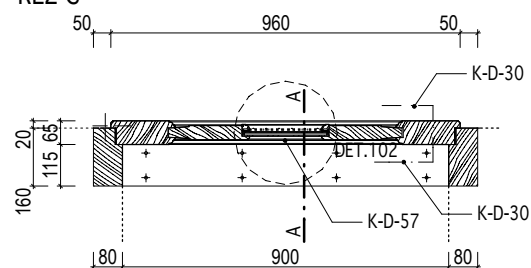

INVENTARIZAČNÍ KARTA UMĚLECKO-ŘEMESLNÝCH PRVKŮ

OPRAVA A REKONSTRUKCE KLÁŠTERŮ ČESKÝ KRUMLOV - ČÁST AREÁL BÝVALÉHO KLÁŠTERA ŘÁDU SV. KLÁRY

DRUH PRVKU: DVEŘE - NOVOTVAR
POPIS: JEDNOKŘÍDLÉ DVEŘE KAZETOVÉ DO RÁMOVÉ ZÁRUBNĚ

ČÍSLO PRVKU:

N-111

STRÁNKA Č.:

1/2

DVEŘNÍ KŘÍDLO: KAZETOVÉ

MATERIÁL: RU 20

POVRCH.ÚPR.DŘEVA: RU 01

ZASKLENÍ: -

KOVÁNÍ:

2x K-D-02; 2x K-D-13; 2x K-D-29 KOTEVNÍ PRVKY: viz. tabulka dveří - kotvení zárubně

POVRCH.ÚPR.KOVÁNÍ: RU 05

ZÁRUBEŇ: RÁMOVÁ

MATERIÁL: RU 16

POVRCH.ÚPR.DŘEVA: RU 01

PRÁH: RU 30, RU 04

OZNAČENÍ: D009

ROZMĚR: 980 / 1 890mm
(světlost zárubně)

POČET: PRAVÉ 1 ks

MĚŘÍTKO: 1:20

POZNÁMKY: - Před zadáním dveří do výroby dojde na stavbě k přeměření všech stavebních otvorů.

- Předepsané barevné odstíny a povrchové úpravy materiálů bude nutné vyzkoušet a odsouhlasit přímo na stavbě s autorským dozorem a památkovým dozorem.

- DPS je navržena s již konkrétními referenčními výrobky nebo materiály, takže pokud jsou v dokumentaci uvedena konkrétní referenční obchodní jména, materiály a výrobky, jde o vymezení kvalitativního standardu a především designu. Změna je samozřejmě možná, ale musí být prokázáno, že navrhované materiály a výrobky mají parametry srovnatelné nebo lepší.

POHLED - KŘÍDLO

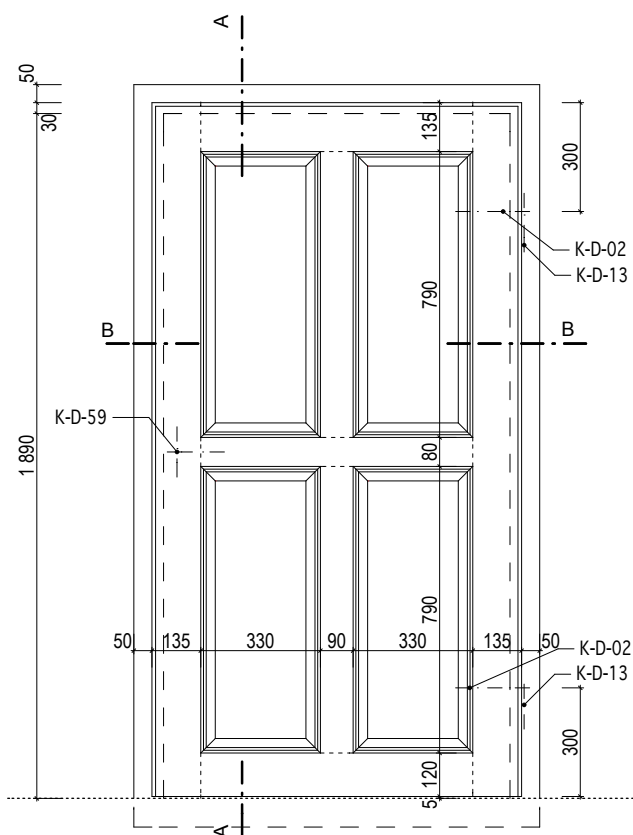

POHLED - ZÁRUBEŇ

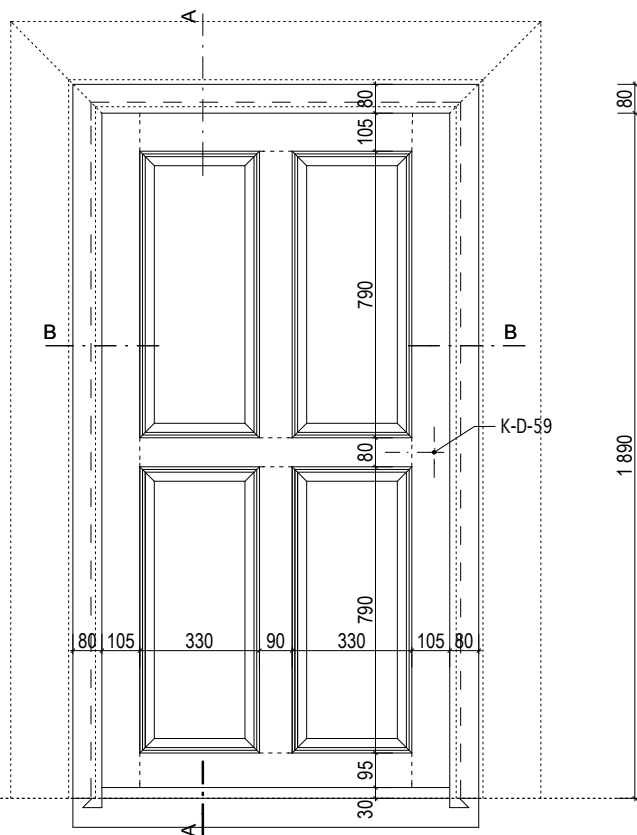

INVENTARIZAČNÍ KARTA UMĚLECKO-ŘEMESLNÝCH PRVKŮ

OPRAVA A REKONSTRUKCE KLÁŠTERŮ ČESKÝ KRUMLOV - ČÁST AREÁL BÝVALÉHO KLÁŠTERA ŘÁDU SV. KLÁRY

DRUH PRVKU: DVEŘE - NOVOTVAR
POPIS: JEDNOKŘÍDLÉ DVEŘE KAZETOVÉ DO RÁMOVÉ ZÁRUBNĚ

ČÍSLO PRVKU:

N-111

STRÁNKA Č.:

2/2

MĚŘÍTKO: 1:20

ŘEZ A

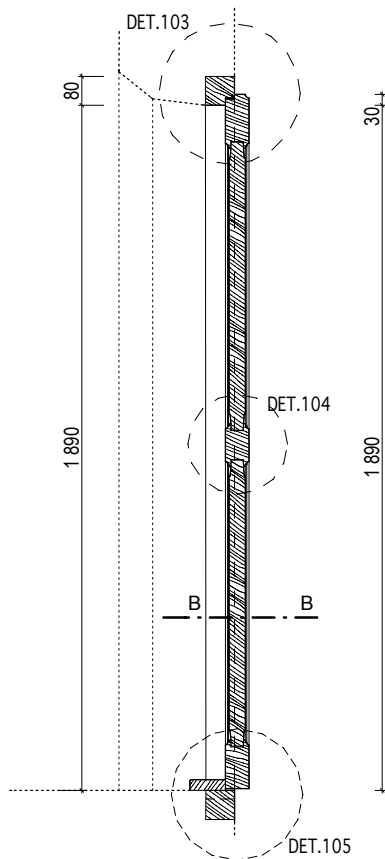

ŘEZ B

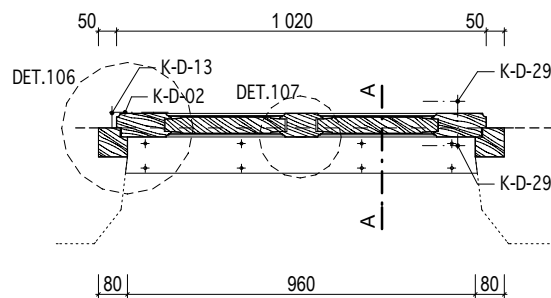

KÓTOVÁNO V MM

INVENTARIZAČNÍ KARTA UMĚLECKO-ŘEMESLNÝCH PRVKŮ

OPRAVA A REKONSTRUKCE KLÁŠTERŮ ČESKÝ KRUMLOV - ČÁST AREÁL BÝVALÉHO KLÁŠTERA ŘÁDU SV. KLÁRY

DRUH PRVKU: DVEŘE - NOVOTVAR

POPIS: JEDNOKŘÍDLÉ DVEŘE KAZETOVÉ ÚZKÉ DO STÁVAJÍCÍ ZÁRUBNĚ,
WC ZÁMEK, KOVÁNÍ - KOVÁŘSKÁ ČERNÁ

ČÍSLO PRVKU:

N-112-1

STRÁNKA Č.:

1/2

DVEŘNÍ KŘÍDLO: KAZETOVÉ

MATERIÁL: RU 21

POVRCH.ÚPR.DŘEVA: RU 01

ZASKLENÍ: -

KOVÁNÍ: 2x K-D-02; K-D-29; 2x K-D-59

ZÁRUBEŇ: STÁVAJÍCÍ

MATERIÁL: RU 15

POVRCH.ÚPR.DŘEVA: RU 01

PRÁH: STÁVAJÍCÍ

OZNAČENÍ: D088

ROZMĚR: 520 / 1 820mm
(světlost zárubně)

POČET: LEVÉ 1 ks

POVRCH.ÚPR.KOVÁNÍ: RU 05

MĚŘÍTKO: 1:20

POZNÁMKY: - Před zadáním dveří do výroby dojde na stavbě k přeměření všech stavebních otvorů.

- Předepsané barevné odstíny a povrchové úpravy materiálů bude nutné vyzkoušet a odsouhlasit přímo na stavbě s autorským dozorem a památkovým dozorem.

- DPS je navržena s již konkrétními referenčními výrobky nebo materiály, takže pokud jsou v dokumentaci uvedena konkrétní referenční obchodní jména, materiály a výrobky, jde o vymezení kvalitativního standardu a především designu. Změna je samozřejmě možná, ale musí být prokázáno, že navrhované materiály a výrobky mají parametry srovnatelné nebo lepší.

- Před zahájením úprav bude proveden podrobný průzkum rozsahu napadení dřevokazným hmyzem a hnilobou, na základě průzkumu bude rozhodnuto o rozsahu případné výměny jednotlivých částí prvku.

- Je nutné vždy ověřit, zda kování dveří odpovídá pantu, na něž mají být dané dveře zavěšeny.

POHLED - KŘÍDLO

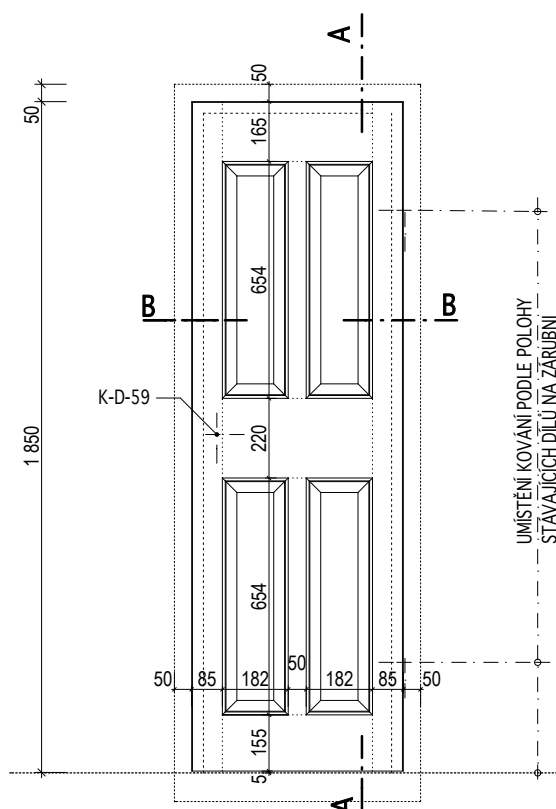

POHLED - ZÁRUBEŇ

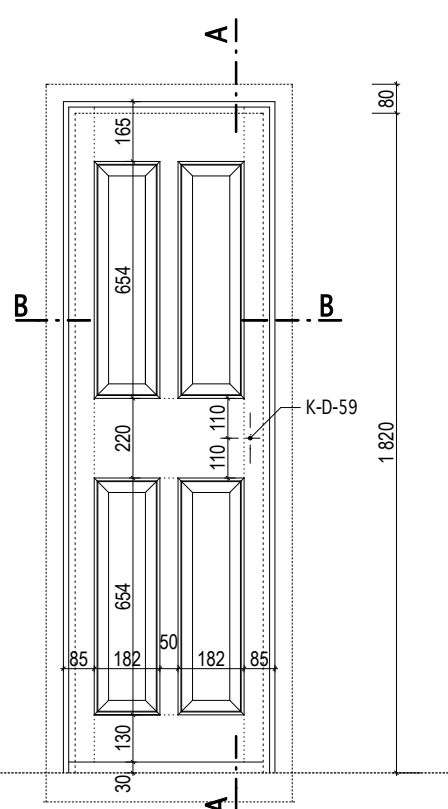

INVENTARIZAČNÍ KARTA UMĚLECKO-ŘEMESLNÝCH PRVKŮ

OPRAVA A REKONSTRUKCE KLÁŠTERŮ ČESKÝ KRUMLOV - ČÁST AREÁL BÝVALÉHO KLÁŠTERA ŘÁDU SV. KLÁRY

DRUH PRVKU: DVEŘE - NOVOTVAR

POPIS: JEDNOKŘÍDLÉ DVEŘE KAZETOVÉ ÚZKÉ DO STÁVAJÍCÍ ZÁRUBNĚ,
WC ZÁMEK, KOVÁNÍ - KOVÁŘSKÁ ČERNÁ

ČÍSLO PRVKU:

N-112-1

STRÁNKA Č.:

2/2

MĚŘÍTKO: 1:20

ŘEZ A

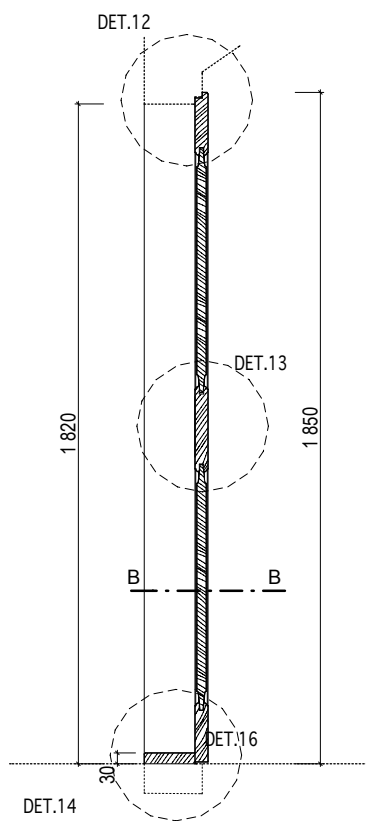

ŘEZ B

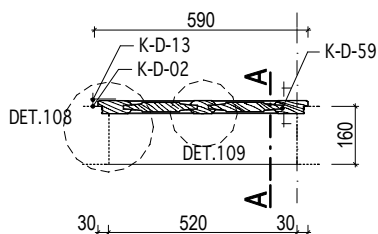

INVENTARIZAČNÍ KARTA UMĚLECKO-ŘEMESLNÝCH PRVKŮ

OPRAVA A REKONSTRUKCE KLÁŠTERŮ ČESKÝ KRUMLOV - ČÁST AREÁL BÝVALÉHO KLÁŠTERA ŘÁDU SV. KLÁRY

DRUH PRVKU: DVEŘE - NOVOTVAR

POPIS: JEDNOKŘÍDLÉ DVEŘE KAZETOVÉ ÚZKÉ DO FOŠNOVÉ ZÁRUBNĚ,
WC ZÁMEK, KOVÁNÍ - KOVÁŘSKÁ ČERNÁ

ČÍSLO PRVKU:

N-112-2

STRÁNKA Č.:

1/2

DVEŘNÍ KŘÍDLO: KAZETOVÉ

MATERIÁL: RU 21

POVRCH.ÚPR.DŘEVA: RU 01

ZASKLENÍ: -

KOVÁNÍ: 2x K-D-02; 2x K-D-13;
2x K-D-59

POVRCH.ÚPR.KOVÁNÍ: RU 05

ZÁRUBEŇ: FOŠNOVÁ

MATERIÁL: RU 17

POVRCH.ÚPR.DŘEVA: RU 01

PRÁH: RU 30, RU 04

KOTEVNÍ PRVKY: viz. tabulka dveří -
kotvení zárubně

OZNAČENÍ: D047

ROZMĚR: 670 / 1 900mm
(světlost zárubně)

POČET: LEVÉ 1 ks

MĚŘÍTKO: 1:20

POZNÁMKY: - Před zadáním dveří do výroby dojde na stavbě k přeměření všech stavebních otvorů.

- Předepsané barevné odstíny a povrchové úpravy materiálů bude nutné vyzkoušet a odsouhlasit přímo na stavbě s autorským dozorem a památkovým dozorem.

- DPS je navržena s již konkrétními referenčními výrobky nebo materiály, takže pokud jsou v dokumentaci uvedena konkrétní referenční obchodní jména, materiály a výrobky, jde o vymezení kvalitativního standardu a především designu. Změna je samozřejmě možná, ale musí být prokázáno, že navrhované materiály a výrobky mají parametry srovnatelné nebo lepší.

POHLED - KŘÍDLO

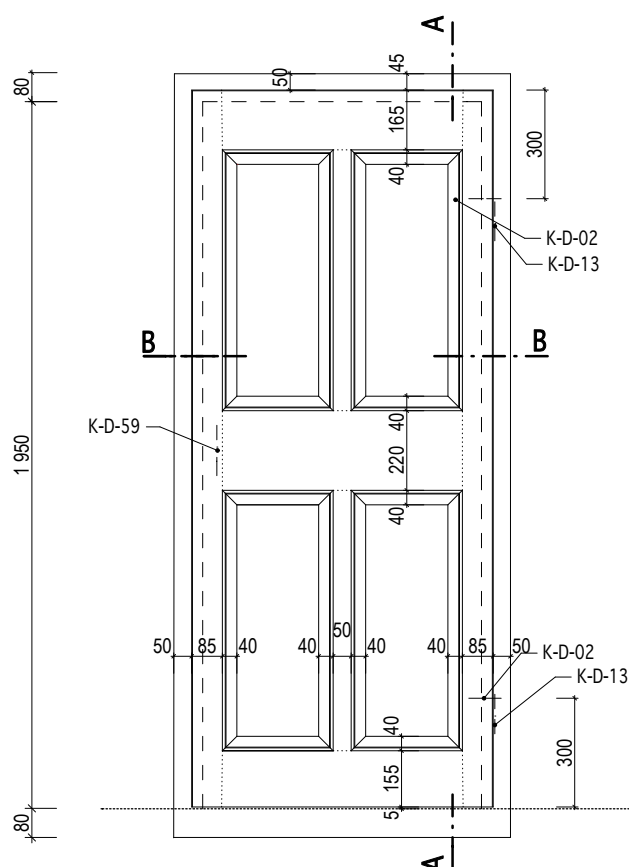

POHLED - ZÁRUBEŇ

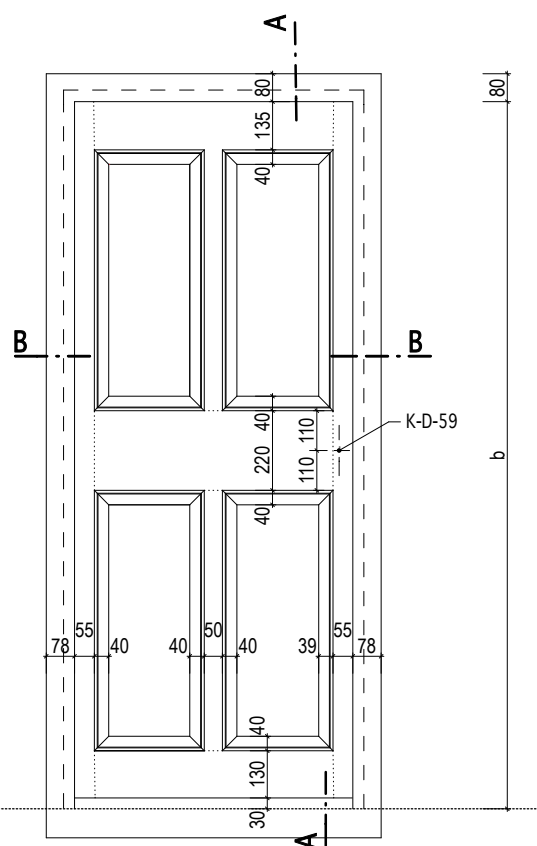

INVENTARIZAČNÍ KARTA UMĚLECKO-ŘEMESLNÝCH PRVKŮ

OPRAVA A REKONSTRUKCE KLÁŠTERŮ ČESKÝ KRUMLOV - ČÁST AREÁL BÝVALÉHO KLÁŠTERA ŘÁDU SV. KLÁRY

DRUH PRVKU: DVEŘE - NOVOTVAR
POPIS: JEDNOKŘÍDLÉ DVEŘE KAZETOVÉ ÚZKÉ DO FOŠNOVÉ ZÁRUBNĚ,
WC ZÁMEK, KOVÁNÍ - KOVÁŘSKÁ ČERNÁ

ČÍSLO PRVKU:

N-112-2

STRÁNKA Č.:

2/2

MĚŘÍTKO: 1:20

ŘEZ A

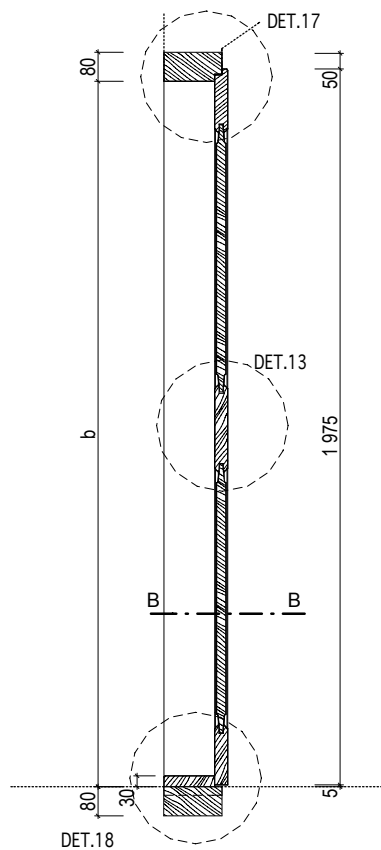

ŘEZ B

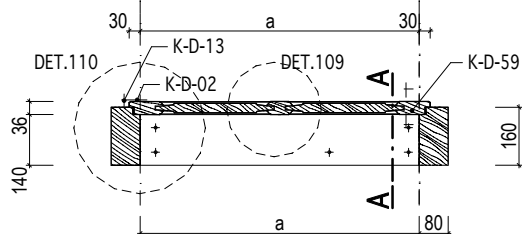

KÓTOVÁNO V MM

Masák & Partner

INVENTARIZAČNÍ KARTA UMĚLECKO-ŘEMESLNÝCH PRVKŮ

OPRAVA A REKONSTRUKCE KLÁŠTERŮ ČESKÝ KRUMLOV - ČÁST AREÁL BÝVALÉHO KLÁŠTERA ŘÁDU SV. KLÁRY

DRUH PRVKU: DVEŘE - NOVOTVAR

POPIS: JEDNOKŘÍDLÉ DVEŘE KAZETOVÉ ÚZKÉ S OBLOŽKOVOU ZÁRUBNÍ V SDK PŘÍČCE, WC ZÁMEK, KOVÁNÍ - KOVÁŘSKÁ ČERNÁ

ČÍSLO PRVKU:

N-112-3

STRÁNKA Č.:

1/2

DVEŘNÍ KŘÍDLO: KAZETOVÉ

MATERIÁL: RU 21

POVRCH.ÚPR.DŘEVA: RU 01

ZASKLENÍ: -

KOVÁNÍ: 2x K-D-02; 2x K-D-13;
2x K-D-59

POVRCH.ÚPR.KOVÁNÍ: RU 05

ZÁRUBEŇ: OBLOŽKOVÁ

MATERIÁL: RU 17

POVRCH.ÚPR.DŘEVA: RU 01

PRÁH: -

KOTEVNÍ PRVKY: viz. tabulka dveří -
kotvení zárubně

OZNAČENÍ: D239

ROZMĚR: 600 / 1 970mm
(světlost zárubně)

POČET: PRAVÉ 1 ks

MĚŘITKO: 1:20

POZNÁMKY: - Před zadáním dveří do výroby dojde na stavbě k přeměření všech stavebních otvorů.

- Předepsané barevné odstíny a povrchové úpravy materiálů bude nutné vyzkoušet a odsouhlasit přímo na stavbě s autorským dozorem a památkovým dozorem.

- DPS je navržena s již konkrétními referenčními výrobky nebo materiály, takže pokud jsou v dokumentaci uvedena konkrétní referenční obchodní jména, materiály a výrobky, jde o vymezení kvalitativního standardu a především designu. Změna je samozřejmě možná, ale musí být prokázáno, že navrhované materiály a výrobky mají parametry srovnatelné nebo lepší.

POHLED - KŘÍDLO

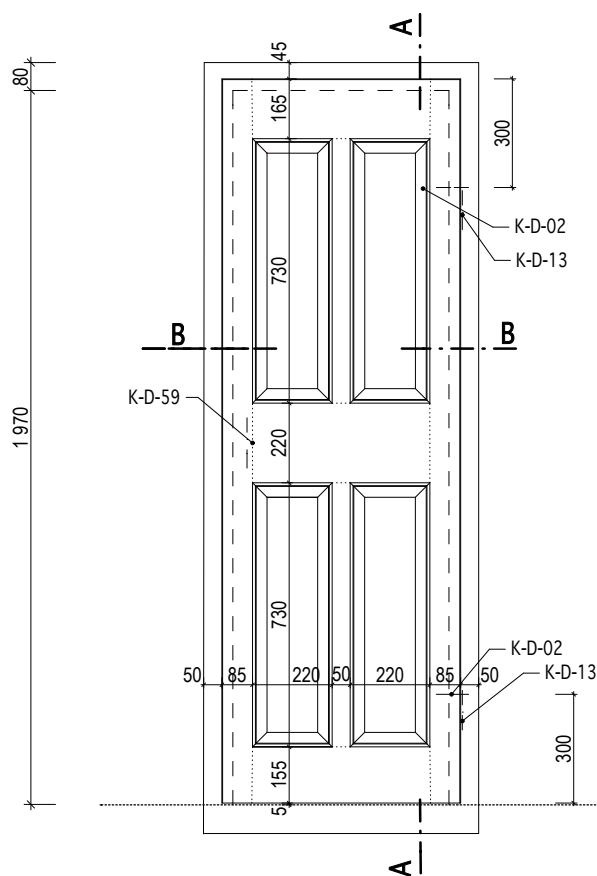

POHLED - ZÁRUBEŇ

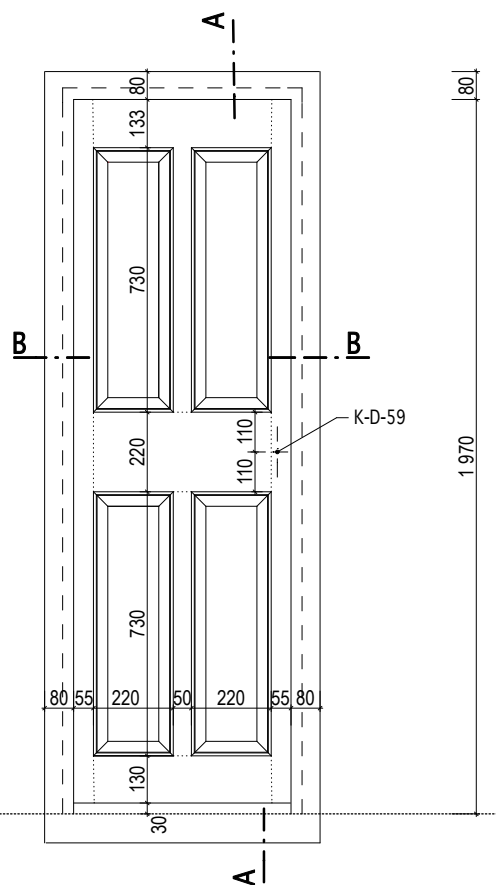

INVENTARIZAČNÍ KARTA UMĚLECKO-ŘEMESLNÝCH PRVKŮ

OPRAVA A REKONSTRUKCE KLÁŠTERŮ ČESKÝ KRUMLOV - ČÁST AREÁL BÝVALÉHO KLÁŠTERA ŘÁDU SV. KLÁRY

DRUH PRVKU: DVEŘE - NOVOTVAR
POPIS: JEDNOKŘÍDLÉ DVEŘE KAZETOVÉ ÚZKÉ S OBLOŽKOVOU ZÁRUBNÍ V SDK PŘÍČCE, WC ZÁMEK, KOVÁNÍ - KOVÁŘSKÁ ČERNÁ

ČÍSLO PRVKU:

N-112-3

STRÁNKA Č.:

2/2

MĚŘÍTKO: 1:20

ŘEZ A

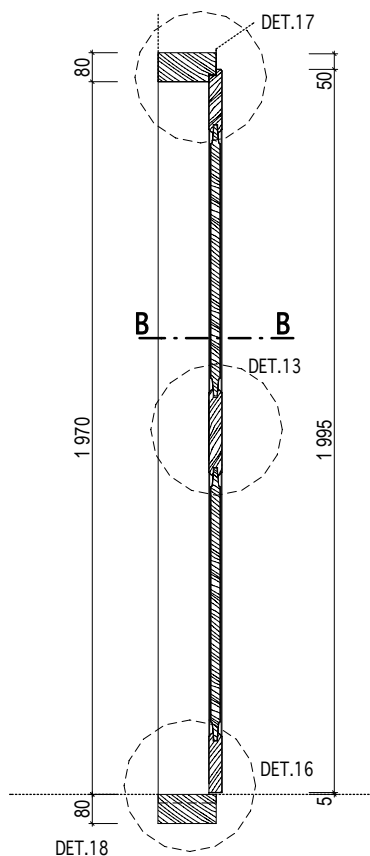

ŘEZ B

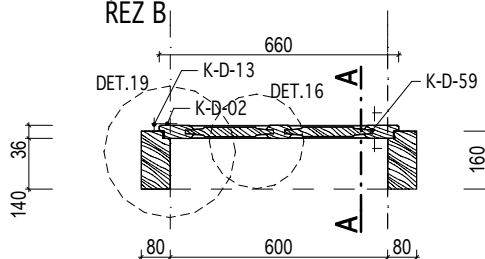

KÓTOVÁNO V MM

Masák & Partner

INVENTARIZAČNÍ KARTA UMĚLECKO-ŘEMESLNÝCH PRVKŮ

OPRAVA A REKONSTRUKCE KLÁŠTERŮ ČESKÝ KRUMLOV - ČÁST AREÁL BÝVALÉHO KLÁŠTERA ŘÁDU SV. KLÁRY

DRUH PRVKU: DVEŘE - NOVOTVAR

POPIS: JEDNOKŘÍDLÉ DVEŘE KAZETOVÉ ÚZKÉ DO FOŠNOVÉ ZÁRUBNĚ,
WC ZÁMEK, KOVÁNÍ - KRÉMOVĚ BILÁ

ČÍSLO PRVKU:

N-112-4

STRÁNKA Č.:

1/2

DVEŘNÍ KŘÍDLO: KAZETOVÉ

MATERIÁL: RU 21

POVRCH.ÚPR.DŘEVA: RU 01

ZASKLENÍ: -

KOVÁNÍ: 2x K-D-19; 2x K-D-18; K-D-47;
K-D-48

POVRCH.ÚPR.KOVÁNÍ: RU 06

ZÁRUBEŇ: OBLOŽKOVÁ

MATERIÁL: RU 17

POVRCH.ÚPR.DŘEVA: RU 01

PRÁH: -

KOTEVNÍ PRVKY: viz. tabulka dveří -
kotvení zárubně

OZNAČENÍ: D152

ROZMĚR: 700 / 1 820mm
(světlost zárubně)

POČET: LEVÉ 1 ks

MĚŘÍTKO: 1:20

POZNÁMKY: - Před zadáním dveří do výroby dojde na stavbě k přeměření všech stavebních otvorů.

- Předepsané barevné odstíny a povrchové úpravy materiálů bude nutné vyzkoušet a odsouhlasit přímo na stavbě s autorským dozorem a památkovým dozorem.

- DPS je navržena s již konkrétními referenčními výrobky nebo materiály, takže pokud jsou v dokumentaci uvedena konkrétní referenční obchodní jména, materiály a výrobky, jde o vymezení kvalitativního standardu a především designu. Změna je samozřejmě možná, ale musí být prokázáno, že navrhované materiály a výrobky mají parametry srovnatelné nebo lepší.

POHLED - KŘÍDLO

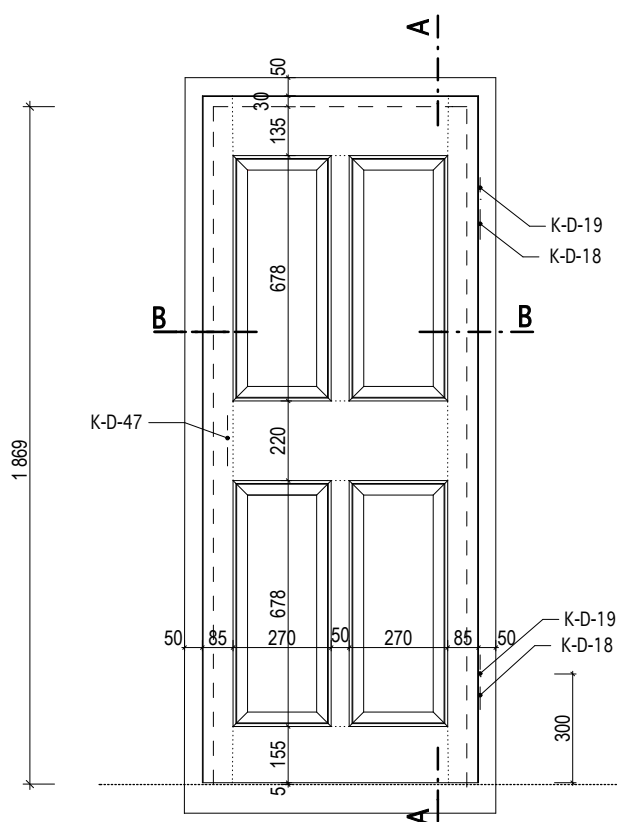

POHLED - ZÁRUBEŇ

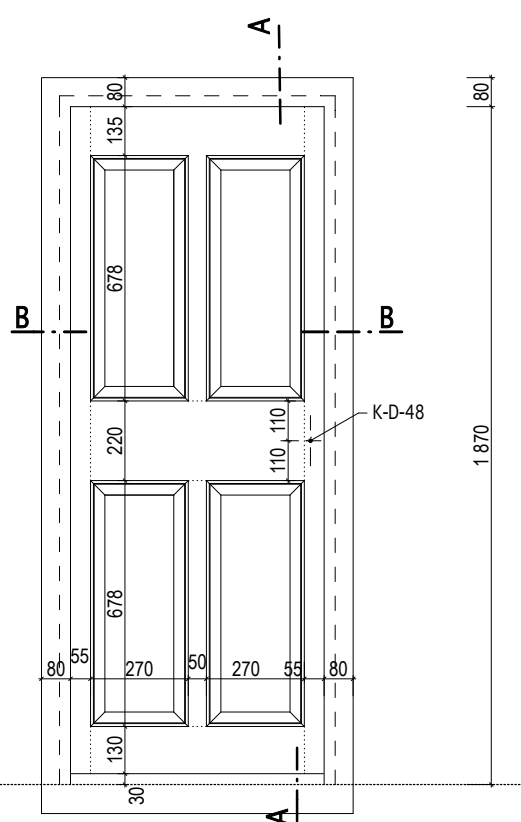

INVENTARIZAČNÍ KARTA UMĚLECKO-ŘEMESLNÝCH PRVKŮ

OPRAVA A REKONSTRUKCE KLÁŠTERŮ ČESKÝ KRUMLOV - ČÁST AREÁL BÝVALÉHO KLÁŠTERA ŘÁDU SV. KLÁRY

DRUH PRVKU: DVEŘE - NOVOTVAR
POPIS: JEDNOKŘÍDLÉ DVEŘE KAZETOVÉ ÚZKÉ DO FOŠNOVÉ ZÁRUBNĚ,
WC ZÁMEK, KOVÁNÍ - KRÉMOVÉ BILÁ

ČÍSLO PRVKU:

N-112-4

STRÁNKA Č.:

2/2

MĚŘÍTKO: 1:20

ŘEZ A

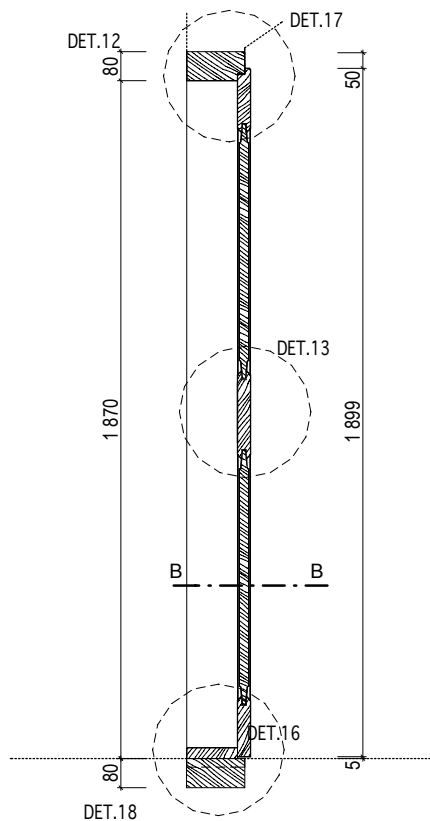

ŘEZ B

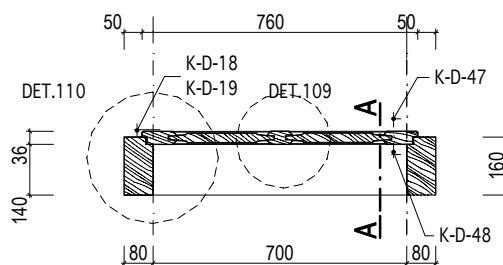

KÓTOVÁNO V MM

INVENTARIZAČNÍ KARTA UMĚLECKO-ŘEMESLNÝCH PRVKŮ

OPRAVA A REKONSTRUKCE KLÁŠTERŮ ČESKÝ KRUMLOV - ČÁST AREÁL BÝVALÉHO KLÁŠTERA ŘÁDU SV. KLÁRY

DRUH PRVKU: DVEŘE - NOVOTVAR

POPIS: DVOUKŘÍDLÉ DVEŘE EXTERIÉROVÉ KAZETOVÉ S NADSVĚTLÍKEM DO FOŠNOVÉ ZÁRUBNĚ, DOVNITŘ OTEVÍRAVÉ

ČÍSLO PRVKU:

N-113-1

STRÁNKA Č.:

1/2

DVEŘNÍ KŘÍDLO:

KAZETOVÉ

ZÁRUBEŇ:

FOŠNOVÁ

MATERIÁL:

RU 20 ; RU 38

MATERIÁL:

RU 16

POVRCH.ÚPR.DŘEVA:

RU 02

POVRCH.ÚPR.DŘEVA:

RU 02

ZASKLENÍ:

RU 32a

PRÁH:

-

KOVÁNÍ:

4x K-D-03; 4x K-D-12; 2x K-D-28; KOTEVNÍ PRVKY:

viz. tabulka dveří - kotvení zárubně

POVRCH.ÚPR.KOVÁNÍ: RU 05

OZNAČENÍ: D017

ROZMĚR: 1 400 / 2 000 (540)mm
(světlost zárubně)

POČET: LEVÉ 1 ks

MĚŘÍTKO: 1:20

POZNÁMKY: - Před zadáním dveří do výroby dojde na stavbě k přeměření všech stavebních otvorů.

- Předepsané barevné odstíny a povrchové úpravy materiálů bude nutné vyzkoušet a odsouhlasit přímo na stavbě s autorským dozorem a památkovým dozorem.

- DPS je navržena s již konkrétními referenčními výrobky nebo materiály, takže pokud jsou v dokumentaci uvedena konkrétní referenční obchodní jména, materiály a výrobky, jde o vymezení kvalitativního standardu a především designu. Změna je samozřejmě možná, ale musí být prokázáno, že navrhované materiály a výrobky mají parametry srovnatelné nebo lepší.

- Způsob otevírání (právé/levé) dvoukřídlých dveří určuje pozice kování (kliky) a hlavní křídlo dveří.

POHLED - INTERIER

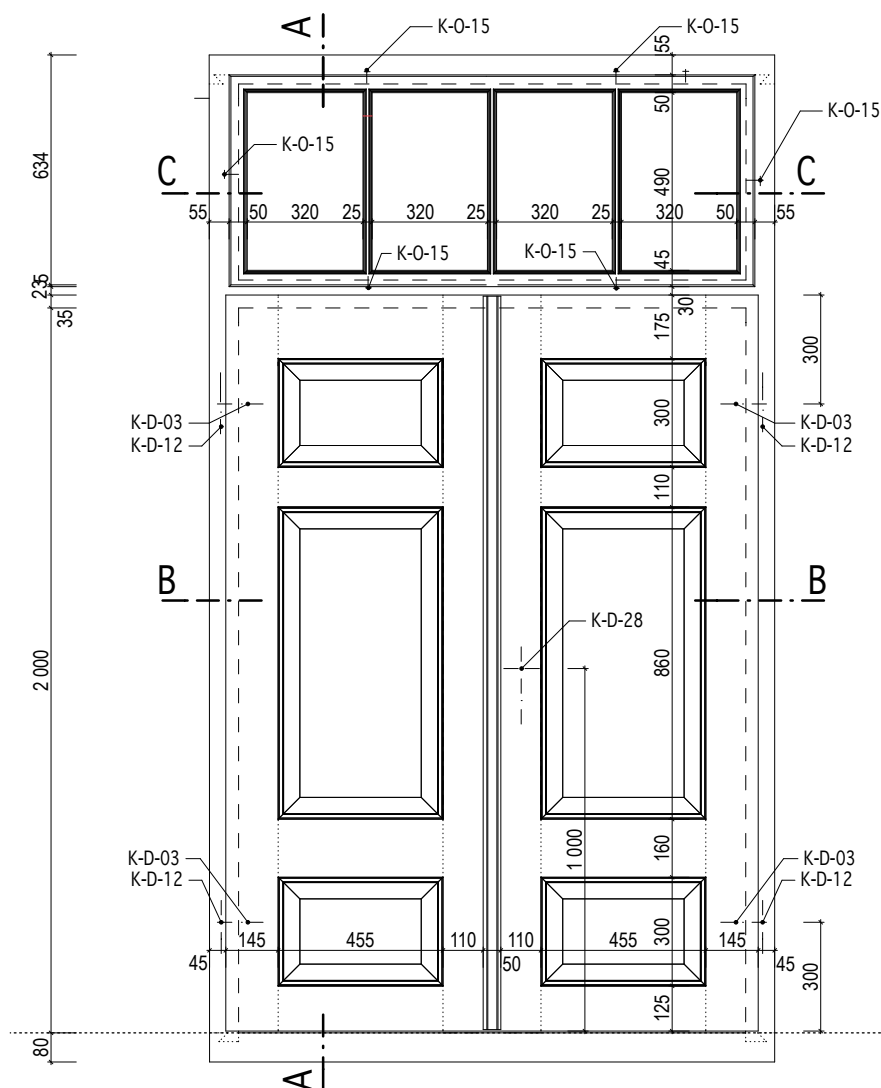

KÓTOVÁNO V MM

Masák & Partner

INVENTARIZAČNÍ KARTA UMĚLECKO-ŘEMESLNÝCH PRVKŮ

OPRAVA A REKONSTRUKCE KLÁŠTERŮ ČESKÝ KRUMLOV - ČÁST AREÁL BÝVALÉHO KLÁŠTERA ŘÁDU SV. KLÁRY

DRUH PRVKU: DVEŘE - NOVOTVAR
POPIS: DVOUKŘÍDLÉ DVEŘE EXTERIÉROVÉ KAZETOVÉ S NADSVĚTLÍKEM
DO FOŠNOVÉ ZÁRUBNĚ, DOVNITŘ OTEVÍRAVÉ

ČÍSLO PRVKU:

N-113-1

STRÁNKA Č.:

2/2

POHLED - EXTERIER

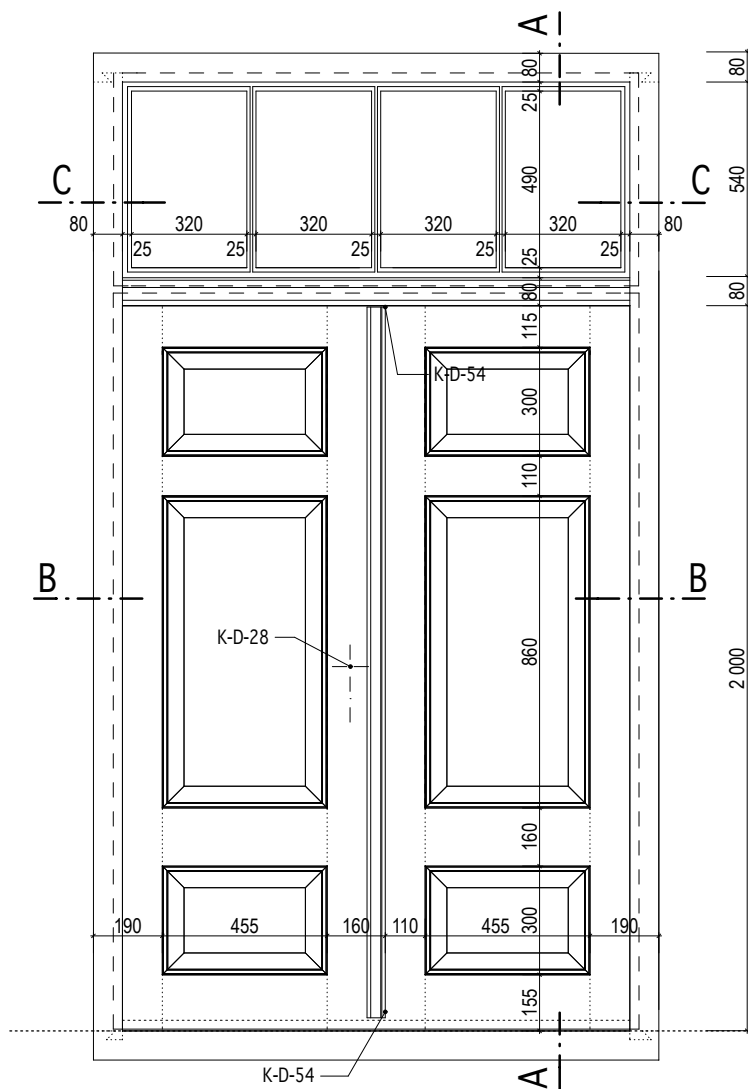

MĚŘÍTKO: 1:20

ŘEZ A

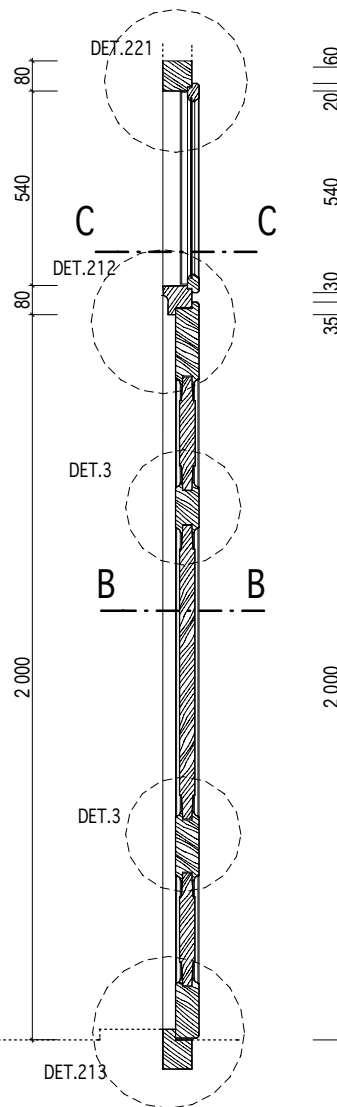

ŘEZ C

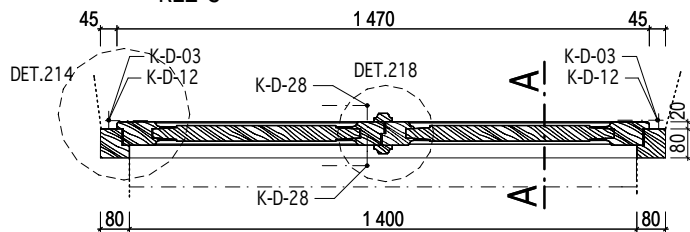

ŘEZ D

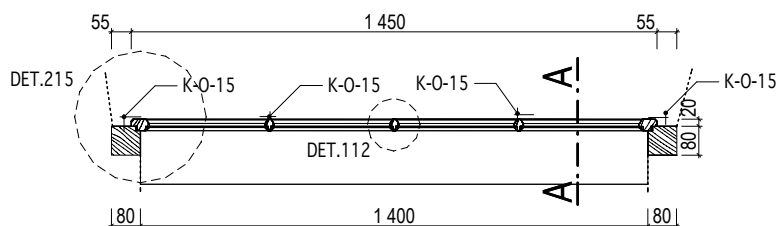

KÓTOVÁNO V MM

INVENTARIZAČNÍ KARTA UMĚLECKO-ŘEMESLNÝCH PRVKŮ

OPRAVA A REKONSTRUKCE KLÁŠTERŮ ČESKÝ KRUMLOV - ČÁST AREÁL BÝVALÉHO KLÁŠTERA ŘÁDU SV. KLÁRY

DRUH PRVKU: DVEŘE - NOVOTVAR
POPIS: DVOUKŘÍDLÉ DVEŘE EXTERIÉROVÉ KAZETOVÉ S NADSVĚTLÍKEM DO FOŠNOVÉ ZÁRUBNĚ, VEN OTEVÍRAVÉ

ČÍSLO PRVKU:

N-113-2

STRÁNKA Č.:

1/2

DVEŘNÍ KŘÍDLO: KAZETOVÉ
MATERIÁL: RU 20 ; RU 38
POVRCH.ÚPR.DŘEVA: RU 02
ZASKLENÍ: RU 32a
KOVÁNÍ: 4x K-D-03; 4x K-D-12; 2x K-D-28; 2x K-D-54; 6x K-O-15
POVRCH.ÚPR.KOVÁNÍ: RU 05

ZÁRUBEŇ: FOŠNOVÁ
MATERIÁL: RU 16
POVRCH.ÚPR.DŘEVA: RU 02
PRÁH: -
KOTEVNÍ PRVKY: viz. tabulka dveří - kotvení zárubně

OZNAČENÍ: D059
ROZMĚR: 1 260 / 2 000 (520)mm (světlost zárubně)
POČET: PRAVÉ 1 ks
MĚŘÍTKO: 1:20

POZNÁMKY: - Před zadáním dveří do výroby dojde na stavbě k přeměření všech stavebních otvorů.
- Předepsané barevné odstíny a povrchové úpravy materiálů bude nutné vyzkoušet a odsouhlasit přímo na stavbě s autorským dozorem a památkovým dozorem.
- DPS je navržena s jízí konkrétními referenčními výrobky nebo materiály, takže pokud jsou v dokumentaci uvedena konkrétní referenční obchodní jména, materiály a výrobky, jde o vymezení kvalitativního standardu a především designu. Změna je samozřejmě možná, ale musí být prokázáno, že navrhované materiály a výrobky mají parametry srovnatelné nebo lepší.
- Způsob otevírání (pravé/levé) dvoukřídlých dveří určuje pozice kování (kliky) a hlavní křídlo dveří.

POHLED - EXTERIER

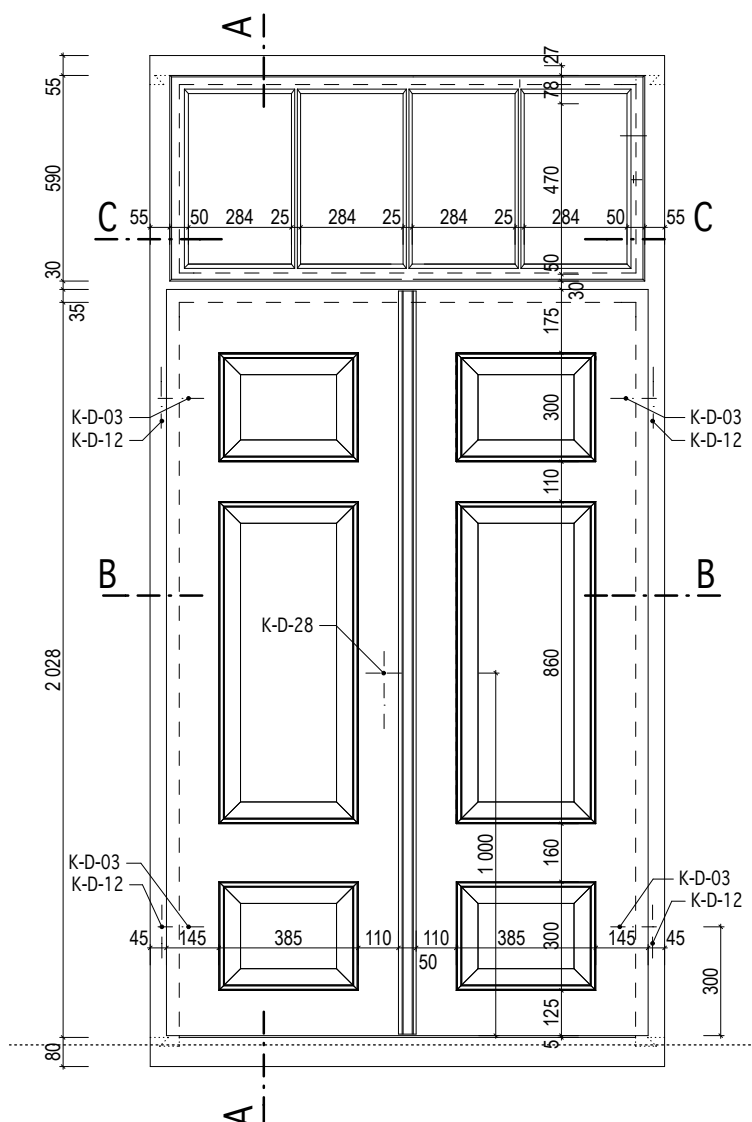

INVENTARIZAČNÍ KARTA UMĚLECKO-ŘEMESLNÝCH PRVKŮ

OPRAVA A REKONSTRUKCE KLÁŠTERŮ ČESKÝ KRUMLOV - ČÁST AREÁL BÝVALÉHO KLÁŠTERA ŘÁDU SV. KLÁRY

DRUH PRVKU: DVEŘE - NOVOTVAR
POPIS: DVOUKŘÍDLÉ DVEŘE EXTERIÉROVÉ KAZETOVÉ S NADSVĚTLÍKEM DO FOŠNOVÉ ZÁRUBNĚ, VEN OTEVÍRAVÉ

ČÍSLO PRVKU:

N-113-2

STRÁNKA Č.:

2/2

POHLED - INTERIER

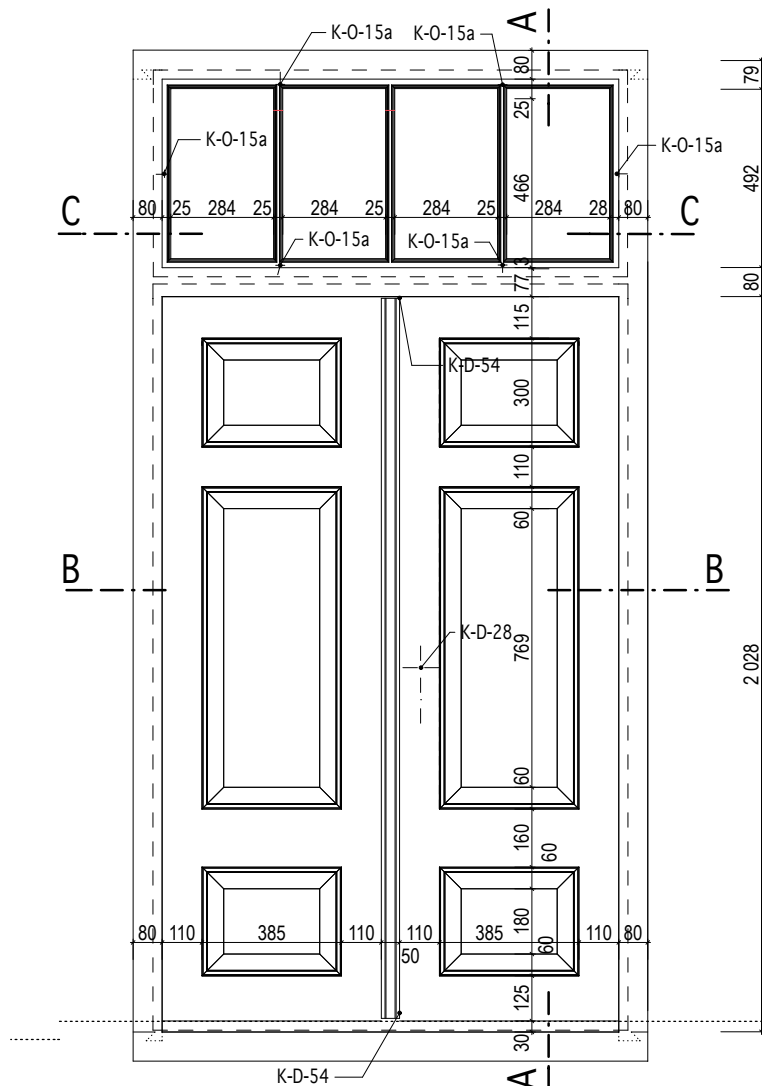

MĚŘÍTKO: 1:20

ŘEZ A

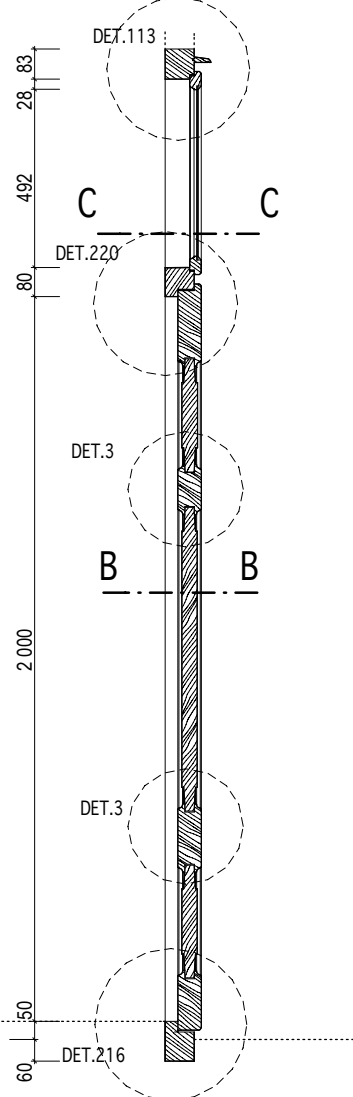

ŘEZ C

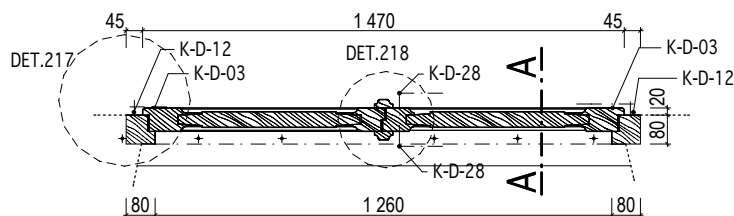

ŘEZ D

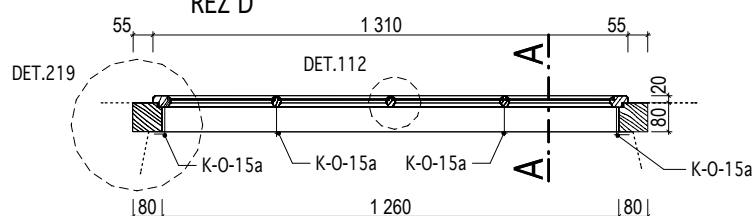

KÓTOVÁNO V MM

Masák & Partner

INVENTARIZAČNÍ KARTA UMĚLECKO-ŘEMESLNÝCH PRVKŮ

OPRAVA A REKONSTRUKCE KLÁŠTERŮ ČESKÝ KRUMLOV - ČÁST AREÁL BÝVALÉHO KLÁŠTERA ŘÁDU SV. KLÁRY

DRUH PRVKU: DVEŘE - NOVOTVAR

POPIS: JEDNOKŘÍDLÉ DVEŘE 4 KAZETOVÉ DO FOŠNOVÉ ZÁRUBNĚ S OBLOŽKOU, TEPELNĚ IZOLAČNÍ, KOVÁNÍ - KOVÁŘSKÁ ČERNÁ

ČÍSLO PRVKU:

N-114

STRÁNKA Č.:

1/2

DVEŘNÍ KŘÍDLO: KAZETOVÉ

MATERIÁL: RU 21

POVRCH.ÚPR.DŘEVA: RU 01

ZASKLENÍ: -

KOVÁNÍ: 2x K-D-02; 2x K-D-13; K-D-32; K-D-29; K-D-34

POVRCH.ÚPR.KOVÁNÍ: RU 05

ZÁRUBEŇ: FOŠNOVÁ S OBLOŽKOU

MATERIÁL: RU 17

POVRCH.ÚPR.DŘEVA: RU 01

PRÁH: RU 30, RU 04

KOTEVNÍ PRVKY: viz. tabulka dveří - kotvení zárubně

OZNAČENÍ: D256

ROZMĚR: 800 / 1 970mm (světlost zárubně)

POČET: PRAVÉ 1 ks

MĚŘÍTKO: 1:20

POZNÁMKY: - Před zadáním dveří do výroby dojde na stavbě k přeměření všech stavebních otvorů.

- Předepsané barevné odstíny a povrchové úpravy materiálů bude nutné vyzkoušet a odsouhlasit přímo na stavbě s autorským dozorem a památkovým dozorem.

- DPS je navržena s již konkrétními referenčními výrobky nebo materiály, takže pokud jsou v dokumentaci uvedena konkrétní referenční obchodní jména, materiály a výrobky, jde o vymezení kvalitativního standardu a především designu. Změna je samozřejmě možná, ale musí být prokázáno, že navrhované materiály a výrobky mají parametry srovnatelné nebo lepší.

POHLED - KŘÍDLO

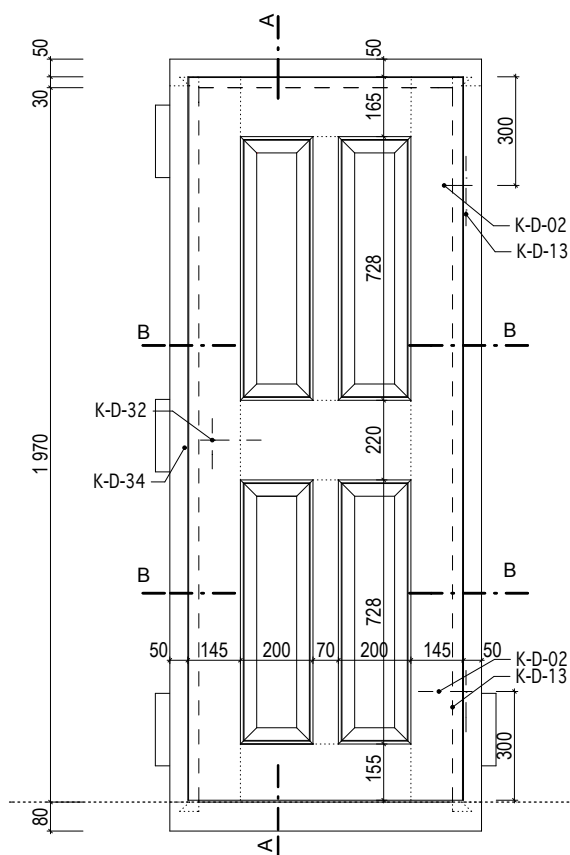

POHLED - ZÁRUBEŇ

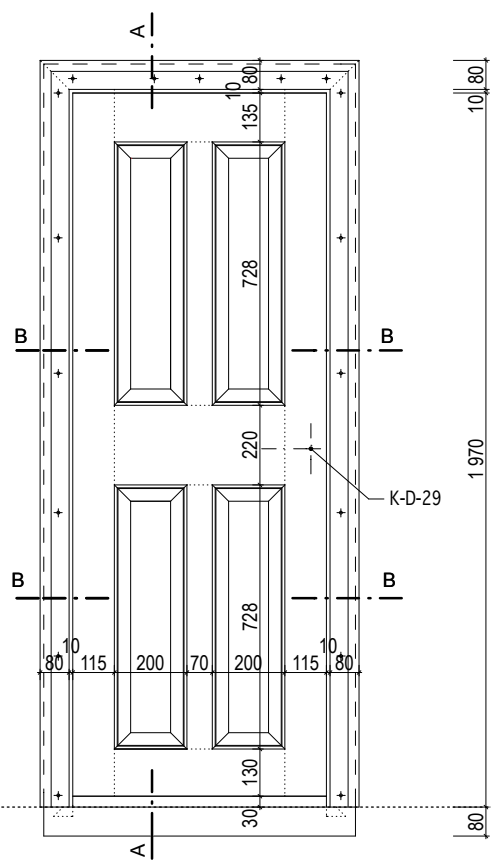

INVENTARIZAČNÍ KARTA UMĚLECKO-ŘEMESLNÝCH PRVKŮ

OPRAVA A REKONSTRUKCE KLÁŠTERŮ ČESKÝ KRUMLOV - ČÁST AREÁL BÝVALÉHO KLÁŠTERA ŘÁDU SV. KLÁRY

DRUH PRVKU: DVEŘE - NOVOTVAR
POPIS: JEDNOKŘÍDLÉ DVEŘE 4 KAZETOVÉ DO FOŠNOVÉ ZÁRUBNĚ S OBLOŽKOU, TEPELNĚ IZOLAČNÍ, KOVÁNÍ - KOVÁŘSKÁ ČERNÁ

ČÍSLO PRVKU:

N-114

STRÁNKA Č.:

2/2

MĚŘÍTKO: 1:20

ŘEZ A

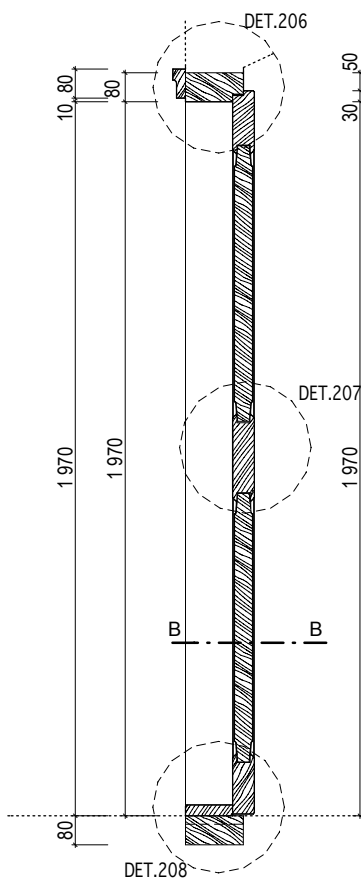

ŘEZ B

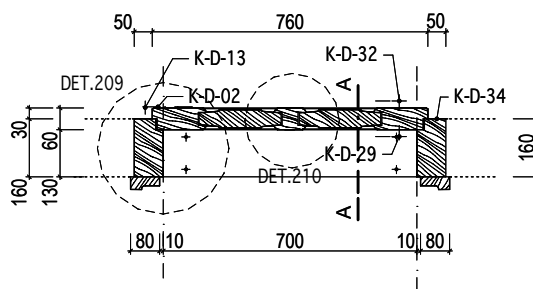

KÓTOVÁNO V MM

Masák & Partner

INVENTARIZAČNÍ KARTA UMĚLECKO-ŘEMESLNÝCH PRVKŮ

OPRAVA A REKONSTRUKCE KLÁŠTERŮ ČESKÝ KRUMLOV - ČÁST AREÁL BÝVALÉHO KLÁŠTERA ŘÁDU SV. KLÁRY

DRUH PRVKU: DVEŘE - NOVOTVAR

POPIS: JEDNOKŘÍDLÉ DVEŘE 4 KAZETOVÉ ČÁSTEČNĚ PROSKLENĚ
DO RÁMOVÉ ZÁRUBNĚ S NADSVĚTLÍKEM

ČÍSLO PRVKU:

N-115

STRÁNKA Č.:

1/2

DVEŘNÍ KŘÍDLO:

KAZETOVÉ

ZÁRUBEŇ:

RÁMOVÁ

MATERIÁL:

RU 21 ; RU 13

MATERIÁL:

RU 17

POVRCH.ÚPR.DŘEVA:

RU 01

POVRCH.ÚPR.DŘEVA:

RU 01

ZASKLENÍ:

RU 32a

PRÁH:

RU 30, RU 04

KOVÁNÍ:

2x K-D-02; 2x K-D-13; 2x K-D-29; KOTEVNÍ PRVKY:
6x K-O-15

viz. tabulka dveří -
kotvení zárubně

POVRCH.ÚPR.KOVÁNÍ: RU 05

OZNAČENÍ: D050 ; D052

ROZMĚR: 1 100 / 2 000mm
(světlost zárubně)

POČET: LEVÉ 1 ks
PRAVÉ 1 ks

MĚŘÍTKO: 1:20

POZNÁMKY: - Před zadáním dveří do výroby dojde na stavbě k přeměření všech stavebních otvorů.

- Předepsané barevné odstíny a povrchové úpravy materiálů bude nutné vyzkoušet a odsouhlasit přímo na stavbě s autorským dozorem a památkovým dozorem.

- DPS je navržena s již konkrétními referenčními výrobky nebo materiály, takže pokud jsou v dokumentaci uvedena konkrétní referenční obchodní jména, materiály a výrobky, jde o vymezení kvalitativního standardu a především designu. Změna je samozřejmě možná, ale musí být prokázáno, že navrhované materiály a výrobky mají parametry srovnatelné nebo lepší.

POHLED - KŘÍDLO

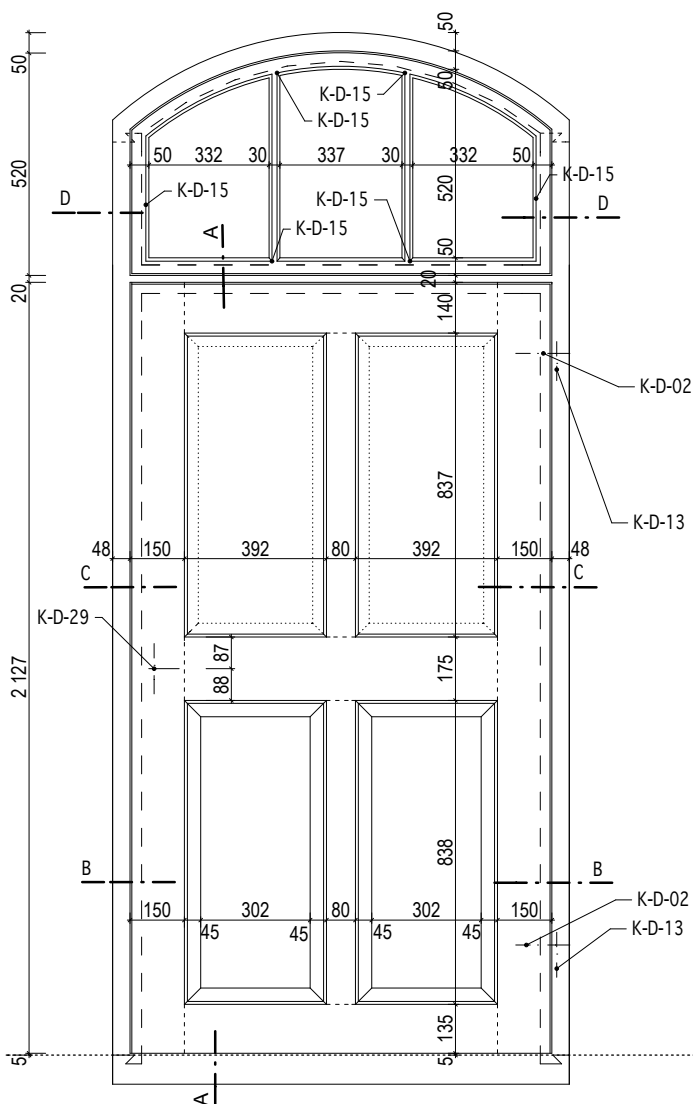

POHLED - ZÁRUBEŇ

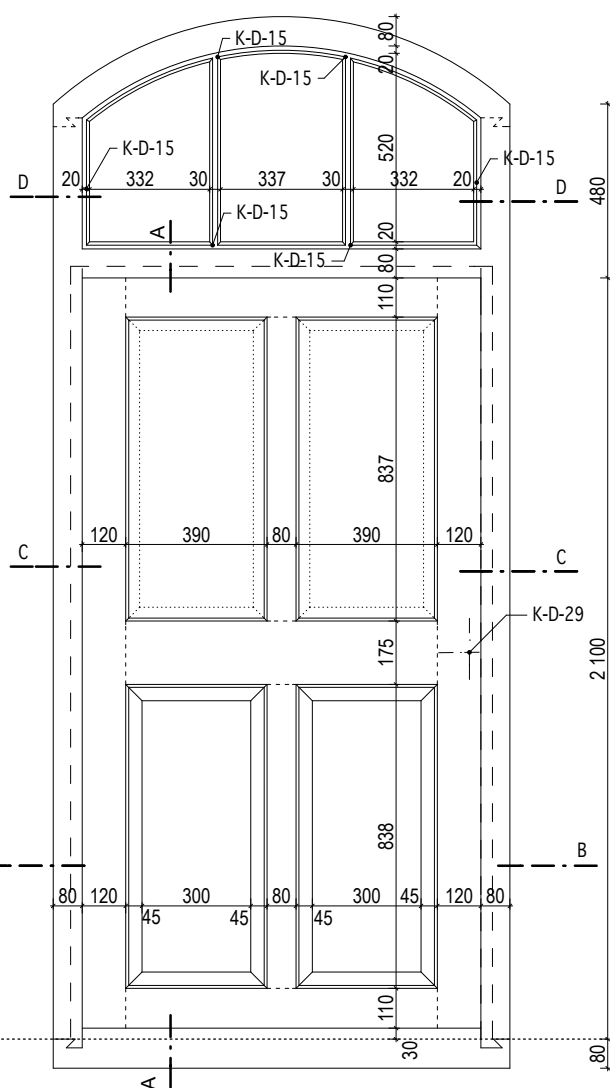

KÓTOVÁNO V MM

Masák & Partner

INVENTARIZAČNÍ KARTA UMĚLECKO-ŘEMESLNÝCH PRVKŮ

OPRAVA A REKONSTRUKCE KLÁŠTERŮ ČESKÝ KRUMLOV - ČÁST AREÁL BÝVALÉHO KLÁŠTERA ŘÁDU SV. KLÁRY

DRUH PRVKU: DVEŘE - NOVOTVAR

POPIS: JEDNOKŘÍDLÉ DVEŘE 4 KAZETOVÉ ČÁSTEČNĚ PROSKLENÉ
DO RÁMOVÉ ZÁRUBNĚ S NADSVĚTLÍKEM

ČÍSLO PRVKU:

N-115

STRÁNKA Č.:

2/2

MĚŘÍTKO: 1:20

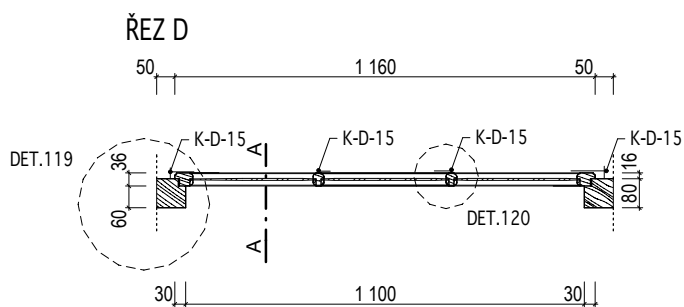
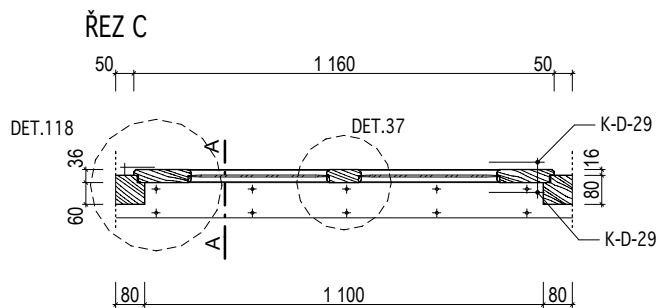
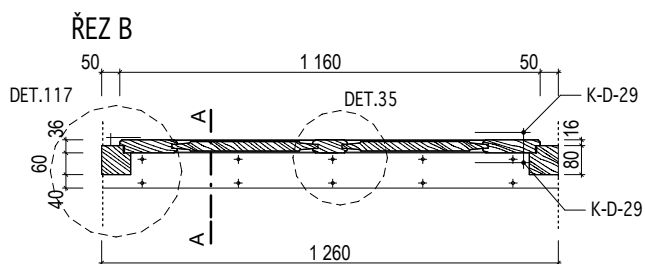
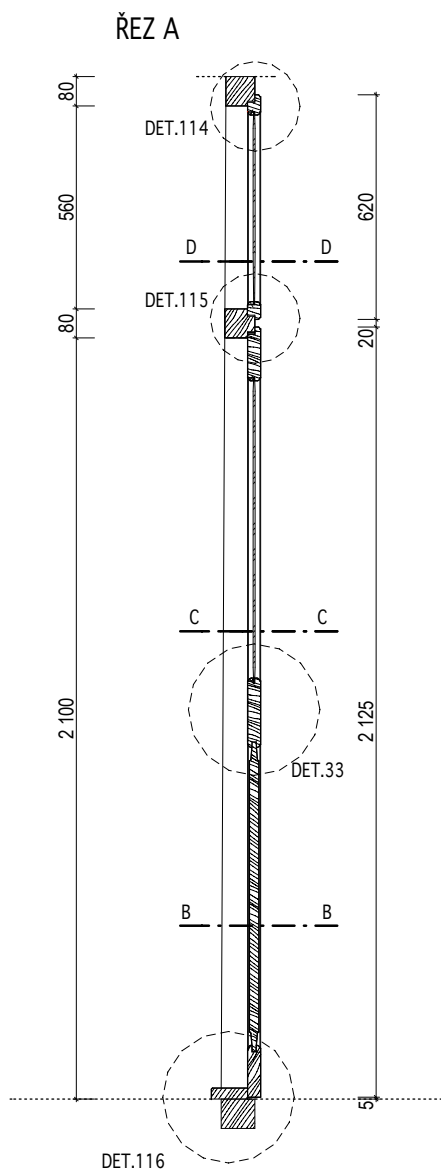

KÓTOVÁNO V MM

Masák & Partner

INVENTARIZAČNÍ KARTA UMĚLECKO-ŘEMESLNÝCH PRVKŮ

OPRAVA A REKONSTRUKCE KLÁŠTERŮ ČESKÝ KRUMLOV - ČÁST AREÁL BÝVALÉHO KLÁŠTERA ŘÁDU SV. KLÁRY

DRUH PRVKU: DVEŘE - NOVOTVAR
POPIS: JEDNOKŘÍDLÉ DVEŘE EXTERIÉROVÉ SVLAKOVÉ DO FOŠNOVÉ ZÁRUBNĚ

ČÍSLO PRVKU:

N-116

STRÁNKA Č.:

1/2

DVEŘNÍ KŘÍDLO: SVLAKOVÉ
MATERIÁL: RU 20
POVRCH.ÚPR.DŘEVA: RU 02
ZASKLENÍ: -
KOVÁNÍ: 2x K-D-09; 2x K-D-13; 2x K-D-28
POVRCH.ÚPR.KOVÁNÍ: RU 05

ZÁRUBEŇ: FOŠNOVÁ
MATERIÁL: RU 16
POVRCH.ÚPR.DŘEVA: RU 02
PRÁH: RU 30, RU 04
KOTEVNÍ PRVKY: 6xHRANOL 200/40/40mm

OZNAČENÍ: D054 ; D066

ROZMĚR: viz. tabulka

POČET: LEVÉ 1 ks
PRAVÉ 1 ks

MĚŘÍTKO: 1:20

POZNÁMKY: - Před zadáním dveří do výroby dojde na stavbě k přeměření všech stavebních otvorů.
- Předepsané barevné odstíny a povrchové úpravy materiálů bude nutné vyvzorkovat a odsouhlasit přímo na stavbě s autorským dozorem a památkovým dozorem.
- DPS je navržena s již konkrétními referenčními výrobky nebo materiály, takže pokud jsou v dokumentaci uvedena konkrétní referenční obchodní jména, materiály a výrobky, jde o vymezení kvalitativního standardu a především designu. Změna je samozřejmě možná, ale musí být prokázáno, že navrhované materiály a výrobky mají parametry srovnatelné nebo lepší.

| označení dveří | rozměr dveří v mm (světlost zárubně) | |
|----------------|--------------------------------------|-------|
| | a | b |
| D054 | 940 | 1 870 |
| D066 | 940 | 1 870 |

POHLED - KŘÍDLO

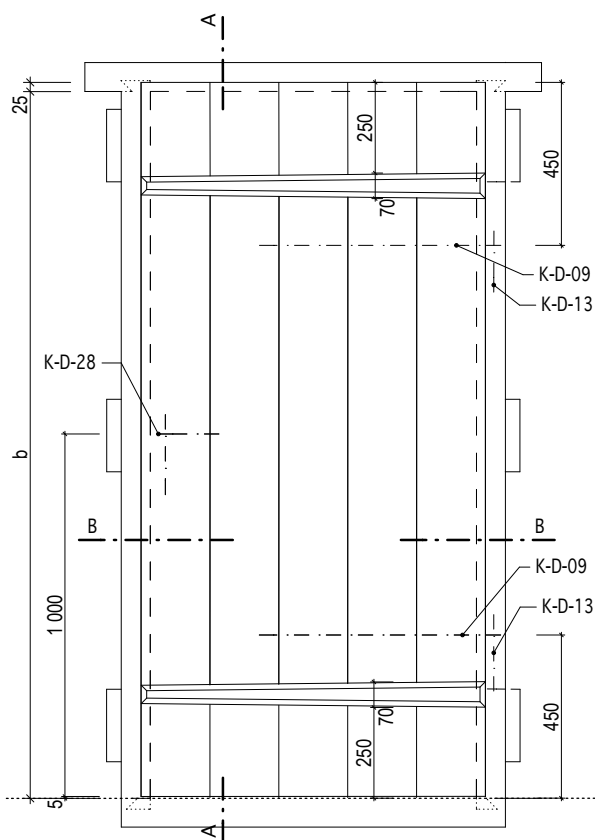

POHLED - ZÁRUBEŇ

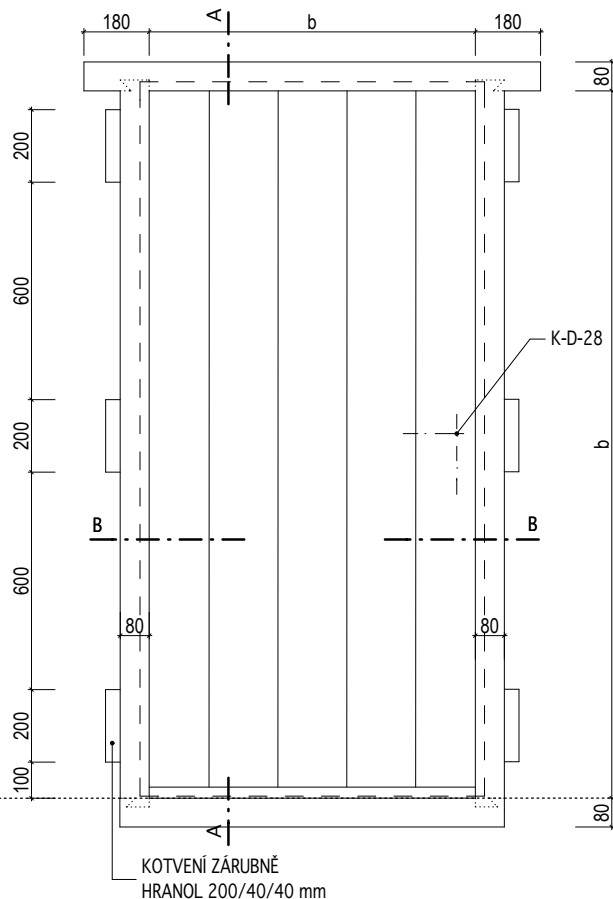

KÓTOVÁNO V MM

Masák & Partner

INVENTARIZAČNÍ KARTA UMĚLECKO-ŘEMESLNÝCH PRVKŮ

OPRAVA A REKONSTRUKCE KLÁŠTERŮ ČESKÝ KRUMLOV - ČÁST AREÁL BÝVALÉHO KLÁŠTERA ŘÁDU SV. KLÁRY

DRUH PRVKU: DVEŘE - NOVOTVAR
POPIS: JEDNOKŘÍDLÉ DVEŘE EXTERIÉROVÉ SVLAKOVÉ DO FOŠNOVÉ ZÁRUBNĚ

ČÍSLO PRVKU:

N-116

STRÁNKA Č.:

2/2

MĚŘÍTKO: 1:20

ŘEZ A

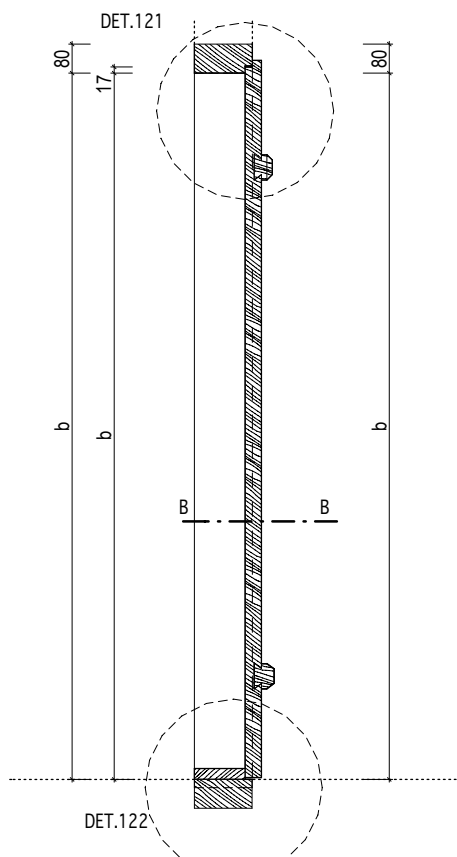

ŘEZ B

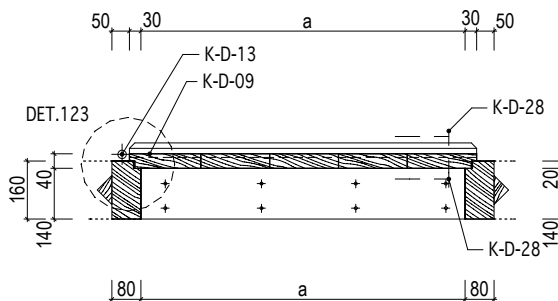

KÓTOVÁNO V MM

Masák & Partner

INVENTARIZAČNÍ KARTA UMĚLECKO-ŘEMESLNÝCH PRVKŮ

OPRAVA A REKONSTRUKCE KLÁŠTERŮ ČESKÝ KRUMLOV - ČÁST AREÁL BÝVALÉHO KLÁŠTERA ŘÁDU SV. KLÁRY

DRUH PRVKU: DVEŘE - NOVOTVAR
POPIS: DVOUKŘÍDLÉ DVEŘE EXTERIÉROVÉ SVLAKOVÉ DO FOŠNOVÉ ZÁRUBNĚ

ČÍSLO PRVKU:

N-117

STRÁNKA Č.:

1/2

DVEŘNÍ KŘÍDLO: SVLAKOVÉ
MATERIÁL: RU 20
POVRCH.ÚPR.DŘEVA: RU 02
ZASKLENÍ: -
KOVÁNÍ: 6x K-D-09; 6x K-D-13; 2x K-D-28; 2x K-D-54
POVRCH.ÚPR.KOVÁNÍ: RU 05

ZÁRUBEŇ: FOŠNOVÁ
MATERIÁL: RU 16
POVRCH.ÚPR.DŘEVA: RU 02
PRÁH: -
KOTEVNÍ PRVKY: 6xHRANOL 200/40/40mm

OZNAČENÍ: D060 ; D065
ROZMĚR: 1 400 / 2 100mm
(světlost zárubně)
POČET: PRAVÉ 2 ks
MĚŘÍTKO: 1:20

POZNÁMKY: - Před zadáním dveří do výroby dojde na stavbě k přeměření všech stavebních otvorů.
- Předepsané barevné odstíny a povrchové úpravy materiálů bude nutné vyzkorkovat a odsouhlasit přímo na stavbě s autorským dozorem a památkovým dozorem.
- DPS je navržena s již konkrétními referenčními výrobky nebo materiály, takže pokud jsou v dokumentaci uvedena konkrétní referenční obchodní jména, materiály a výrobky, jde o vymezení kvalitativního standardu a především designu. Změna je samozřejmě možná, ale musí být prokázáno, že navrhované materiály a výrobky mají parametry srovnatelné nebo lepší.
- Způsob otevírání (pravé/levé) dvoukřídlých dveří určuje pozice kování (kliky) a hlavní křídlo dveří.

POHLED - KŘÍDLO

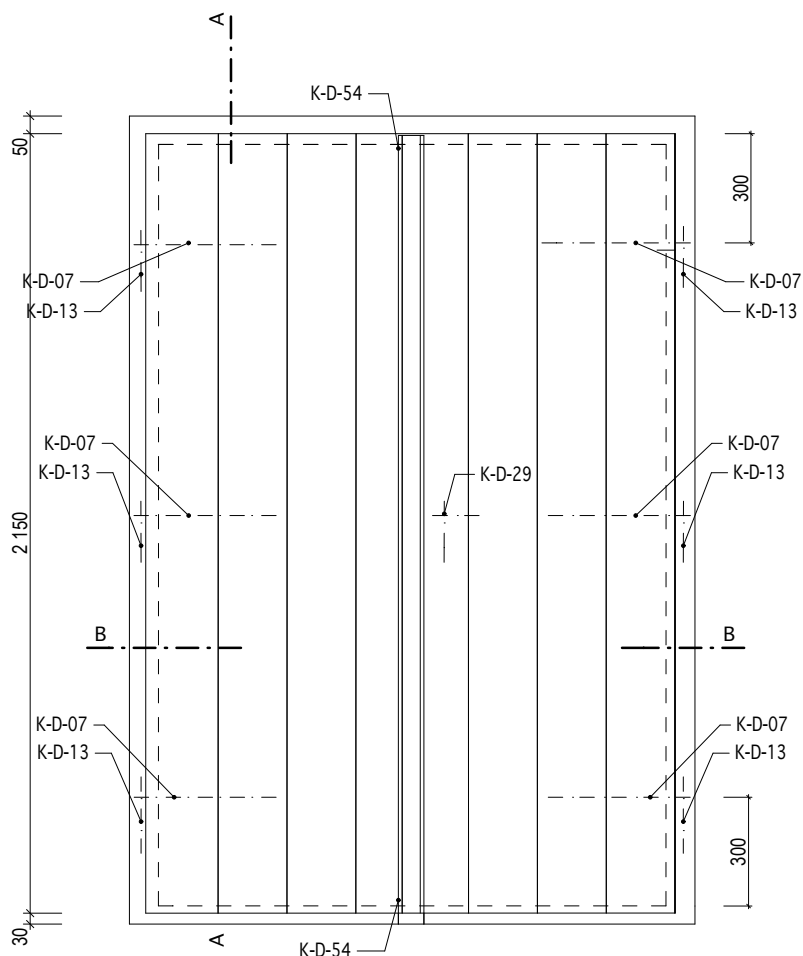

INVENTARIZAČNÍ KARTA UMĚLECKO-ŘEMESLNÝCH PRVKŮ

OPRAVA A REKONSTRUKCE KLÁŠTERŮ ČESKÝ KRUMLOV - ČÁST AREÁL BÝVALÉHO KLÁŠTERA ŘÁDU SV. KLÁRY

DRUH PRVKU: DVEŘE - NOVOTVAR
POPIS: DVOUKŘÍDLÉ DVEŘE EXTERIÉROVÉ SVLAKOVÉ DO FOŠNOVÉ ZÁRUBNĚ

ČÍSLO PRVKU:

N-117

STRÁNKA Č.:

2/2

MĚŘÍTKO: 1:20

POHLED - ZÁRUBEŇ

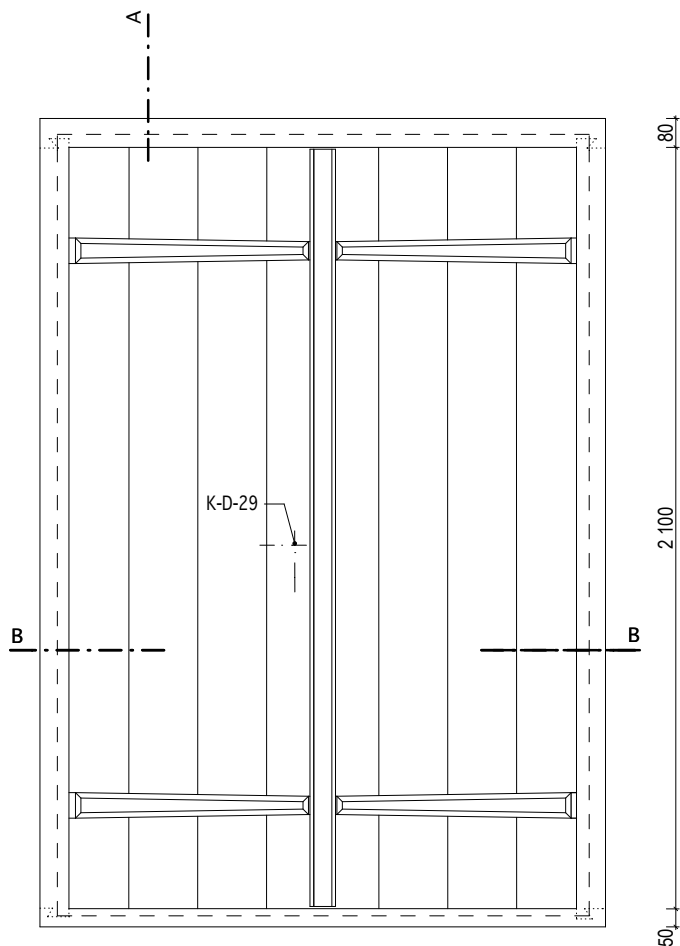

ŘEZ A

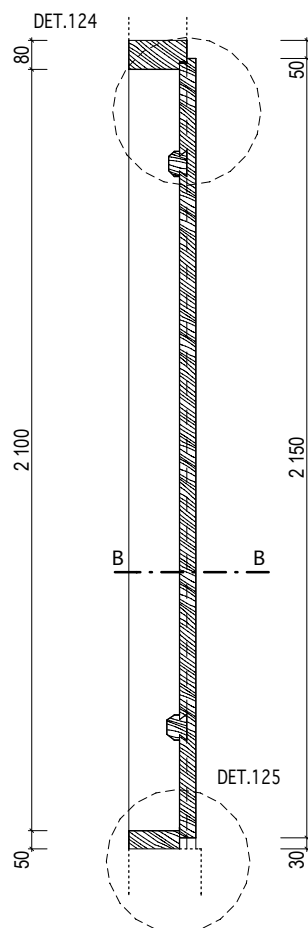

ŘEZ B

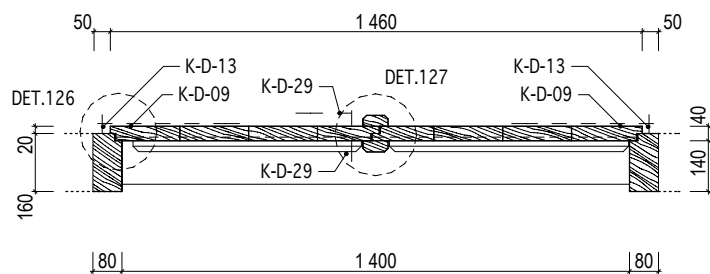

KÓTOVÁNO V MM

Masák & Partner

INVENTARIZAČNÍ KARTA UMĚLECKO-ŘEMESLNÝCH PRVKŮ

OPRAVA A REKONSTRUKCE KLÁŠTERŮ ČESKÝ KRUMLOV - ČÁST AREÁL BÝVALÉHO KLÁŠTERA ŘÁDU SV. KLÁRY

DRUH PRVKU: DVEŘE - NOVOTVAR
POPIS: JEDNOKŘÍDLÉ DVEŘE EXTERIÉROVÉ SVLAKOVÉ - KŘÍDLO OSAZENO V PANTECH VE ZDI

ČÍSLO PRVKU:

N-118

STRÁNKA Č.:

1/2

DVEŘNÍ KŘÍDLO: SVLAKOVÉ ZÁRUBEŇ: -
MATERIÁL: RU 20 MATERIÁL:
POVRCH.ÚPR.DŘEVA: RU 02 POVRCH.ÚPR.DŘEVA:
ZASKLENÍ: - PRÁH: -
KOVÁNÍ: 2x K-D-09; 2x K-D-13; 2x K-D-15 KOTEVNÍ PRVKY: -
POVRCH.ÚPR.KOVÁNÍ: RU 05

OZNAČENÍ: viz. tabulka

ROZMĚR: viz. tabulka

POČET: LEVÉ 3 ks
PRAVÉ 1 ks

MĚŘÍTKO: 1:20

POZNÁMKY: - Před zadáním dveří do výroby dojde na stavbě k přeměření všech stavebních otvorů.
- Předepsané barevné odstíny a povrchové úpravy materiálů bude nutné vyzkoušet a odsouhlasit přímo na stavbě s autorským dozorem a památkovým dozorem.
- DPS je navržena s již konkrétními referenčními výrobky nebo materiály, takže pokud jsou v dokumentaci uvedena konkrétní referenční obchodní jména, materiály a výrobky, jde o vymezení kvalitativního standardu a především designu. Změna je samozřejmě možná, ale musí být prokázáno, že navrhované materiály a výrobky mají parametry srovnatelné nebo lepší.

| označení dveří | rozměr dveří v mm (světlost zárubně) | |
|----------------|--------------------------------------|-------|
| | a | b |
| D061 | 800 | 1 800 |
| D062 | 800 | 1 800 |
| D063 | 800 | 1 800 |
| D064 | 790 | 1 810 |

POHLED - KŘÍDLO

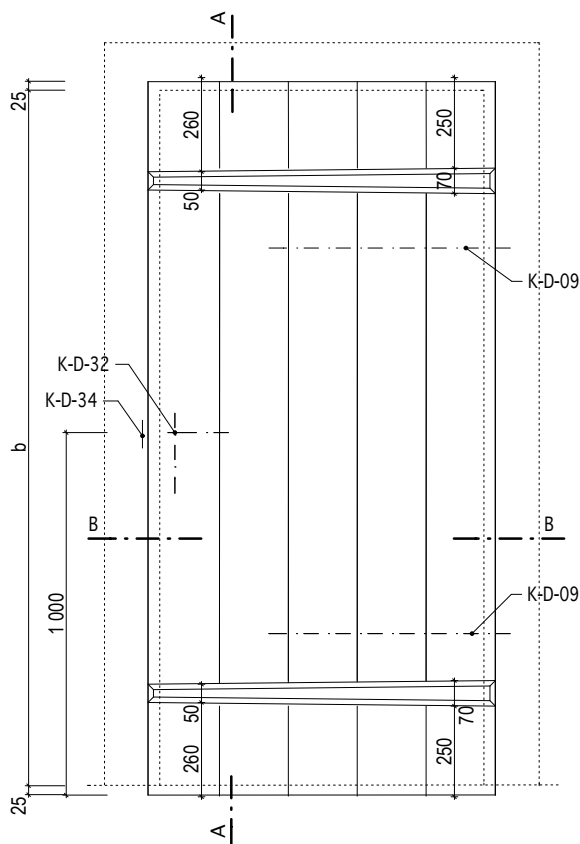

POHLED - ZÁRUBEŇ

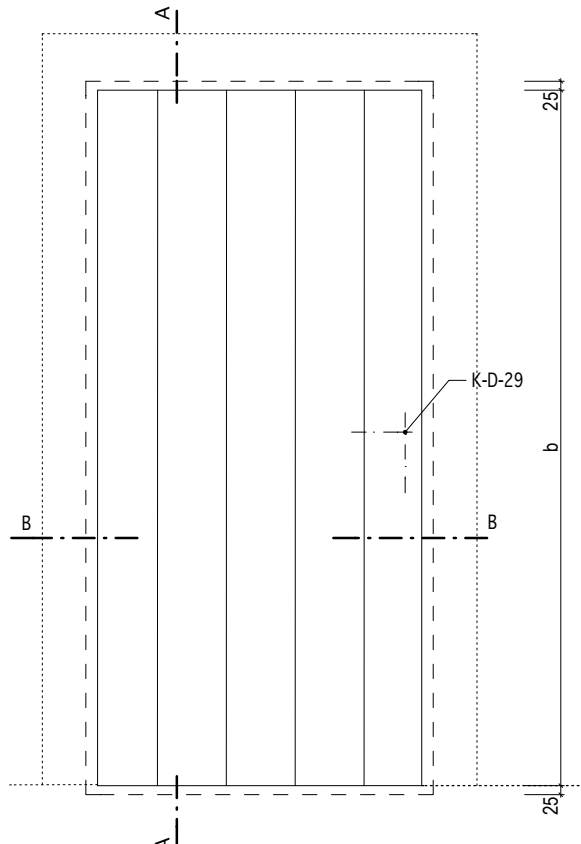

INVENTARIZAČNÍ KARTA UMĚLECKO-ŘEMESLNÝCH PRVKŮ

OPRAVA A REKONSTRUKCE KLÁŠTERŮ ČESKÝ KRUMLOV - ČÁST AREÁL BÝVALÉHO KLÁŠTERA ŘÁDU SV. KLÁRY

DRUH PRVKU: DVEŘE - NOVOTVAR
POPIS: JEDNOKŘÍDLÉ DVEŘE EXTERIÉROVÉ SVLAKOVÉ - KŘÍDLA OSAZENO V PANTECH VE ZDI

ČÍSLO PRVKU:

N-118

STRÁNKA Č.:

2/2

MĚŘÍTKO: 1:20

ŘEZ A

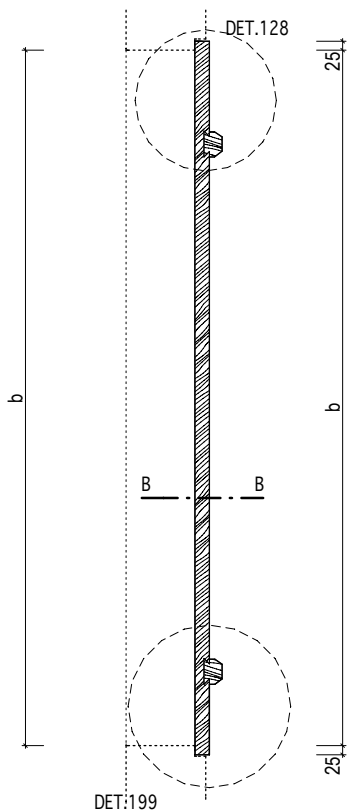

ŘEZ B

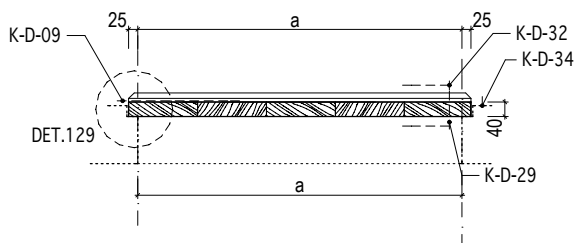

KÓTOVÁNO V MM

Masák & Partner

INVENTARIZAČNÍ KARTA UMĚLECKO-ŘEMESLNÝCH PRVKŮ

OPRAVA A REKONSTRUKCE KLÁŠTERŮ ČESKÝ KRUMLOV - ČÁST AREÁL BÝVALÉHO KLÁŠTERA ŘÁDU SV. KLÁRY

DRUH PRVKU: DVEŘE - NOVOTVAR
POPIS: JEDNOKŘÍDLÉ DVEŘE INTERIÉROVÉ KAZETOVÉ "EMPÍR"
DO STÁVAJÍCÍ ZÁRUBNĚ

ČÍSLO PRVKU:

N-119-1

STRÁNKA Č.:

1/2

DVEŘNÍ KŘÍDLO: KAZETOVÉ
MATERIÁL: RU 21
POVRCH.ÚPR.DŘEVA: RU 01
ZASKLENÍ: -
KOVÁNÍ: 3x K-D-27, 2xK-D-30

ZÁRUBEŇ: STÁVAJÍCÍ
MATERIÁL: RU 15
POVRCH.ÚPR.DŘEVA: RU 01
PRÁH: STÁVAJÍCÍ

OZNAČENÍ: D134 ; D147

ROZMĚR: viz. tabulka

POČET: LEVÉ 1 ks
PRAVÉ 2 ks

POVRCH.ÚPR.KOVÁNÍ:RU 06

MĚŘÍTKO: 1:20

POZNÁMKY: - Před zadáním dveří do výroby dojde na stavbě k přeměření všech stavebních otvorů.

- Předepsané barevné odstíny a povrchové úpravy materiálů bude nutné vyzkoušet a odsouhlasit přímo na stavbě s autorským dozorem a památkovým dozorem.

- DPS je navržena s již konkrétními referenčními výrobky nebo materiály, takže pokud jsou v dokumentaci uvedena konkrétní referenční obchodní jména, materiály a výrobky, jde o vymezení kvalitativního standardu a především designu. Změna je samozřejmě možná, ale musí být prokázáno, že navrhované materiály a výrobky mají parametry srovnatelné nebo lepší.

- Je nutné vždy ověřit, zda kování dveří odpovídá pantu, na nějž mají být dané dveře zavěšeny.

| označení dveří | rozměr dveří v mm (světlost zárubně) | |
|----------------|--------------------------------------|-------|
| | a | b |
| D118 | 1 310 | 1 860 |
| D134 | 950 | 1 930 |
| D147 | 950 | 1 810 |

POHLED - KŘÍDLO

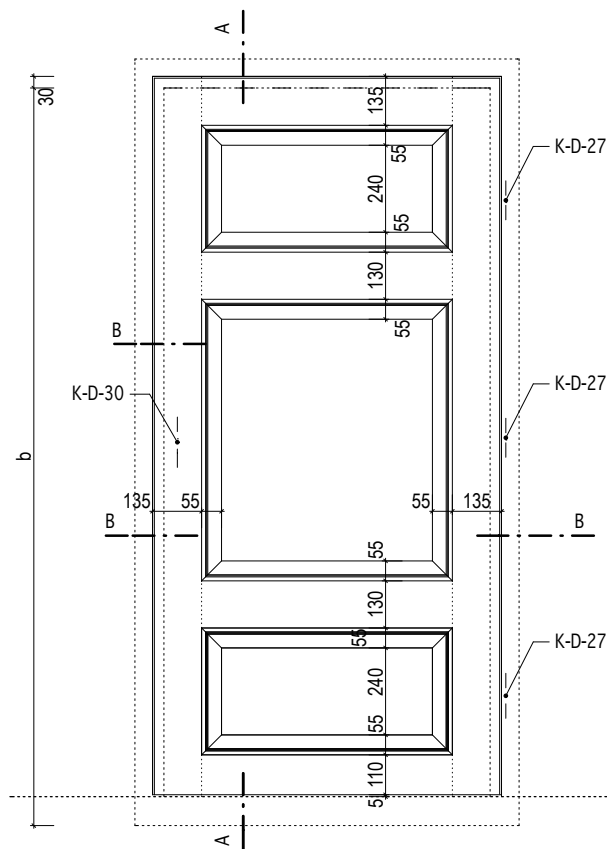

POHLED - ZÁRUBEŇ

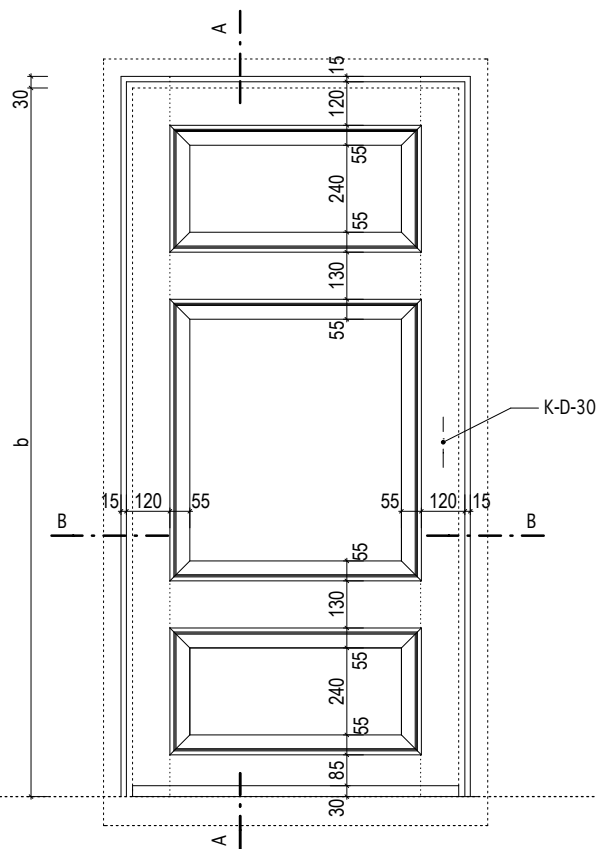

INVENTARIZAČNÍ KARTA UMĚLECKO-ŘEMESLNÝCH PRVKŮ

OPRAVA A REKONSTRUKCE KLÁŠTERŮ ČESKÝ KRUMLOV - ČÁST AREÁL BÝVALÉHO KLÁŠTERA ŘÁDU SV. KLÁRY

DRUH PRVKU: DVEŘE - NOVOTVAR
POPIS: JEDNOKŘÍDLÉ DVEŘE INTERIÉROVÉ KAZETOVÉ "EMPÍR"
DO STÁVAJÍCÍ ZÁRUBNĚ

ČÍSLO PRVKU:

N-119-1

STRÁNKA Č.:

2/2

MĚŘÍTKO: 1:20

ŘEZ A

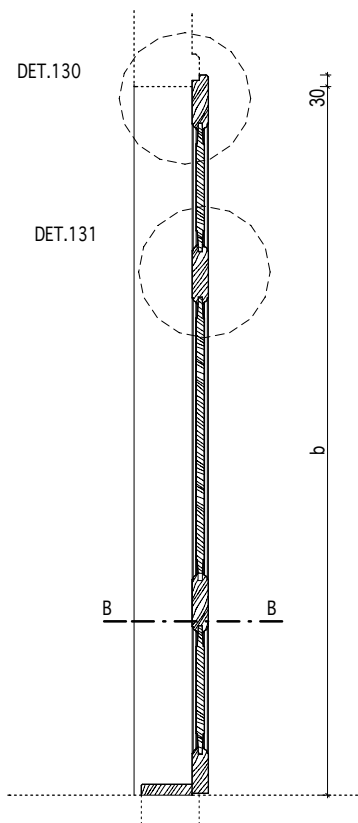

ŘEZ B

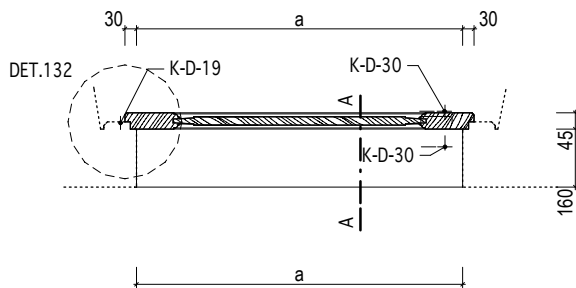

KÓTOVÁNO V MM

Masák & Partner

INVENTARIZAČNÍ KARTA UMĚLECKO-ŘEMESLNÝCH PRVKŮ

OPRAVA A REKONSTRUKCE KLÁŠTERŮ ČESKÝ KRUMLOV - ČÁST AREÁL BÝVALÉHO KLÁŠTERA ŘÁDU SV. KLÁRY

DRUH PRVKU: DVEŘE - NOVOTVAR

POPIS: JEDNOKŘÍDLÉ DVEŘE INTERIÉROVÉ KAZETOVÉ "EMPÍR" DO OBLOŽKOVÉ ZÁRUBNĚ, ZÁRUBEŇ KOTVENA NA KLÍNY

ČÍSLO PRVKU:

N-119-2A

STRÁNKA Č.:

1/2

DVEŘNÍ KŘÍDLO: KAZETOVÉ

MATERIÁL: RU 21

POVRCH.ÚPR.DŘEVA: RU 01

ZASKLENÍ: -

KOVÁNÍ: 3x K-D-26; 3x K-D-27; 2x K-D-30

POVRCH.ÚPR.KOVÁNÍ: RU 06

ZÁRUBEŇ: OBLOŽKOVÁ

MATERIÁL: RU 17

POVRCH.ÚPR.DŘEVA: RU 01

PRÁH: RU 30, RU 04

KOTEVNÍ PRVKY: 6xHRANOL 200/40/40mm

OZNAČENÍ: viz. tabulka

ROZMĚR: viz. tabulka

POČET: LEVÉ 2 ks
PRAVÉ 5 ks

MĚŘÍTKO: 1:20

POZNÁMKY: - Před zadáním dveří do výroby dojde na stavbě k přeměření všech stavebních otvorů.

- Předepsané barevné odstíny a povrchové úpravy materiálů bude nutné vyzkoušet a odsouhlasit přímo na stavbě s autorským dozorem a památkovým dozorem.

- DPS je navržena s již konkrétními referenčními výrobky nebo materiály, takže pokud jsou v dokumentaci uvedena konkrétní referenční obchodní jména, materiály a výrobky, jde o vymezení kvalitativního standardu a především designu. Změna je samozřejmě možná, ale musí být prokázáno, že navrhované materiály a výrobky mají parametry srovnatelné nebo lepší.

POHLED - KŘÍDLO

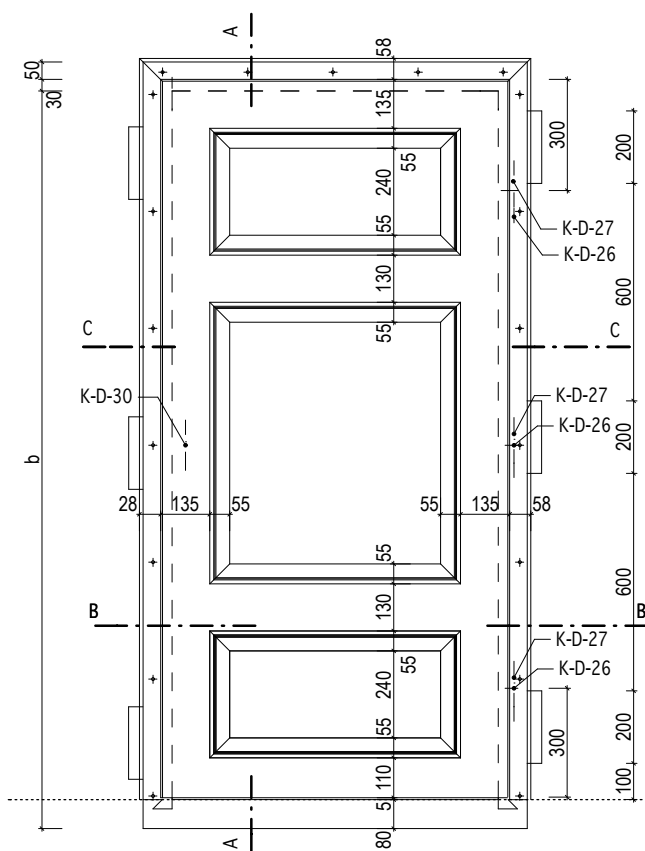

POHLED - ZÁRUBEŇ

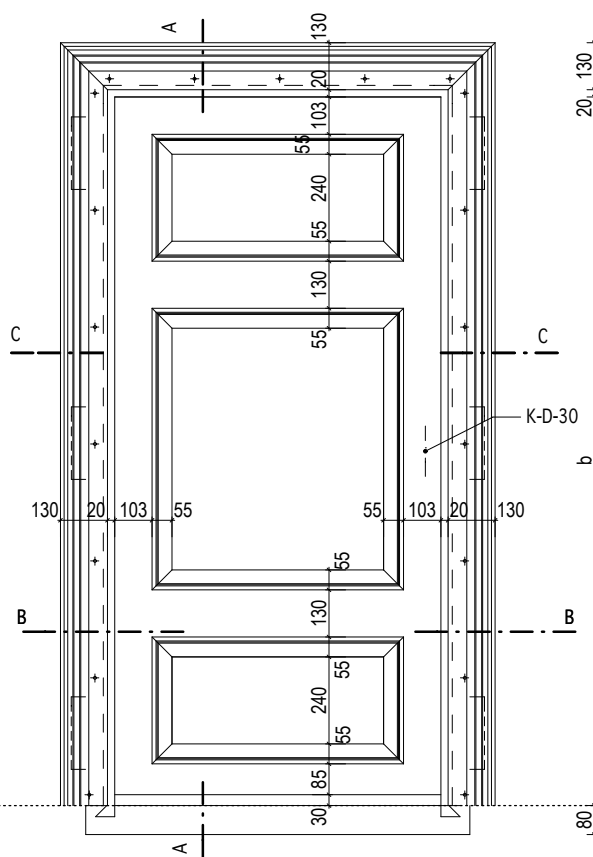

INVENTARIZAČNÍ KARTA UMĚLECKO-ŘEMESLNÝCH PRVKŮ

OPRAVA A REKONSTRUKCE KLÁŠTERŮ ČESKÝ KRUMLOV - ČÁST AREÁL BÝVALÉHO KLÁŠTERA ŘÁDU SV. KLÁRY

DRUH PRVKU: DVEŘE - NOVOTVAR
POPIS: JEDNOKŘÍDLÉ DVEŘE INTERIÉROVÉ KAZETOVÉ "EMPÍR" DO OBLOŽKOVÉ ZÁRUBNĚ, ZÁRUBEŇ KOTVENA NA KLÍNY

ČÍSLO PRVKU:

N-119-2A

STRÁNKA Č.:

2/2

MĚŘÍTKO: 1:20

| označení dveří | rozměr dveří v mm (světlost zárubně) | |
|----------------|--------------------------------------|-------|
| | a | b |
| D112 | 1 000 | 1 950 |
| D113 | 950 | 1 950 |
| D119 | 1 030 | 1 830 |
| D138 | 800 | 2 000 |
| D146 | 900 | 2 000 |
| D175 | 800 | 1 950 |
| D176 | 900 | 2 000 |

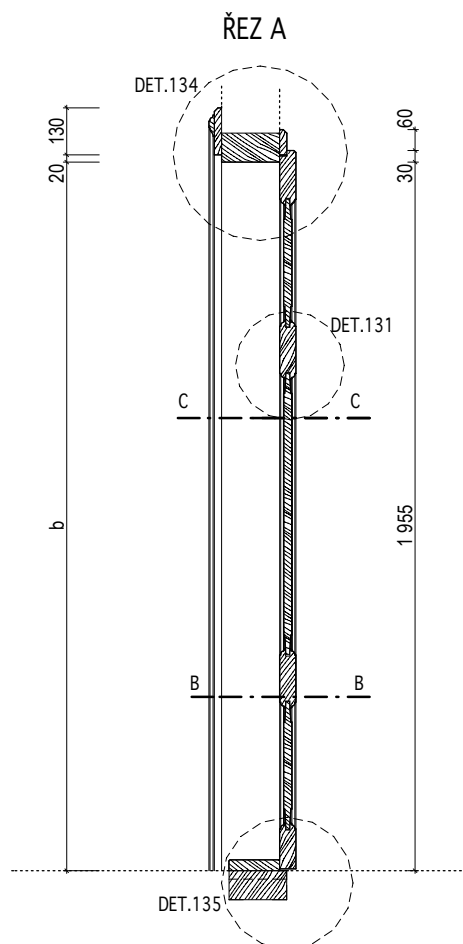

ŘEZ B

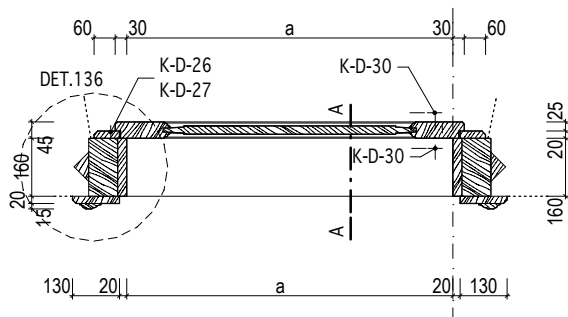

INVENTARIZAČNÍ KARTA UMĚLECKO-ŘEMESLNÝCH PRVKŮ

OPRAVA A REKONSTRUKCE KLÁŠTERŮ ČESKÝ KRUMLOV - ČÁST AREÁL BÝVALÉHO KLÁŠTERA ŘÁDU SV. KLÁRY

DRUH PRVKU: DVEŘE - NOVOTVAR
POPIS: JEDNOKŘÍDLÉ DVEŘE INTERIÉROVÉ KAZETOVÉ "EMPÍR"
DO OBLOŽKOVÉ ZÁRUBNĚ

ČÍSLO PRVKU:

N-119-2B

STRÁNKA Č.:

1/2

DVEŘNÍ KŘÍDLO: KAZETOVÉ
MATERIÁL: RU 21
POVRCH.ÚPR.DŘEVA: RU 01
ZASKLENÍ: -
KOVÁNÍ: 3x K-D-26; 3x K-D-27; 2x K-D-30
POVRCH.ÚPR.KOVÁNÍ: RU 06

ZÁRUBEŇ: OBLOŽKOVÁ
MATERIÁL: RU 17
POVRCH.ÚPR.DŘEVA: RU 01
PRÁH: RU 30, RU 04
KOTEVNÍ PRVKY: viz. tabulka dveří - kotvení zárubně

OZNAČENÍ: viz. tabulka

ROZMĚR: viz. tabulka

POČET: PRAVÉ 5 ks

MĚŘÍTKO: 1:20

POZNÁMKY: - Před zadáním dveří do výroby dojde na stavbě k přeměření všech stavebních otvorů.

- Předepsané barevné odstíny a povrchové úpravy materiálů bude nutné vyzkoušet a odsouhlasit přímo na stavbě s autorským dozorem a památkovým dozorem.

- DPS je navržena s již konkrétními referenčními výrobky nebo materiály, takže pokud jsou v dokumentaci uvedena konkrétní referenční obchodní jména, materiály a výrobky, jde o vymezení kvalitativního standardu a především designu. Změna je samozřejmě možná, ale musí být prokázáno, že navrhované materiály a výrobky mají parametry srovnatelné nebo lepší.

POHLED - KŘÍDLO

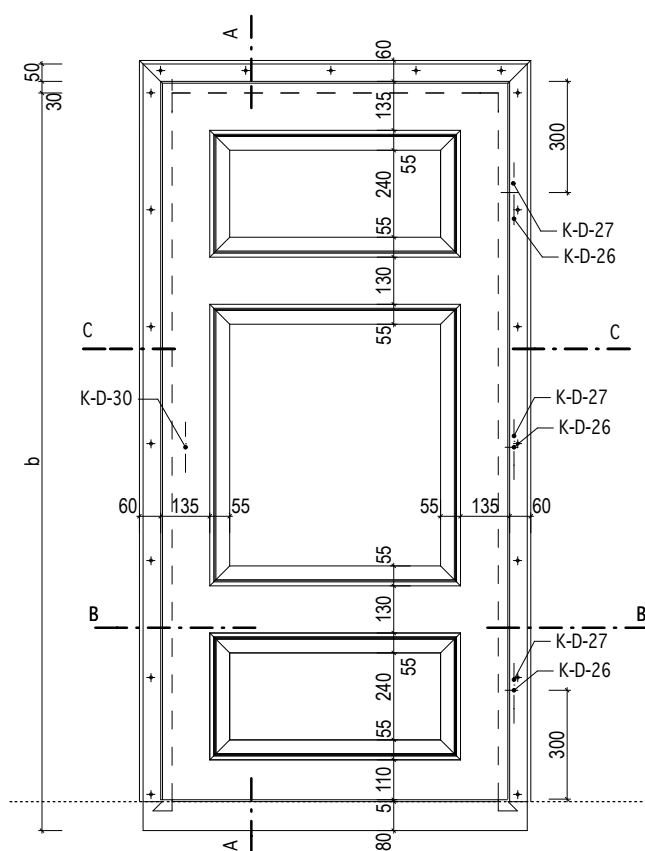

POHLED - ZÁRUBEŇ

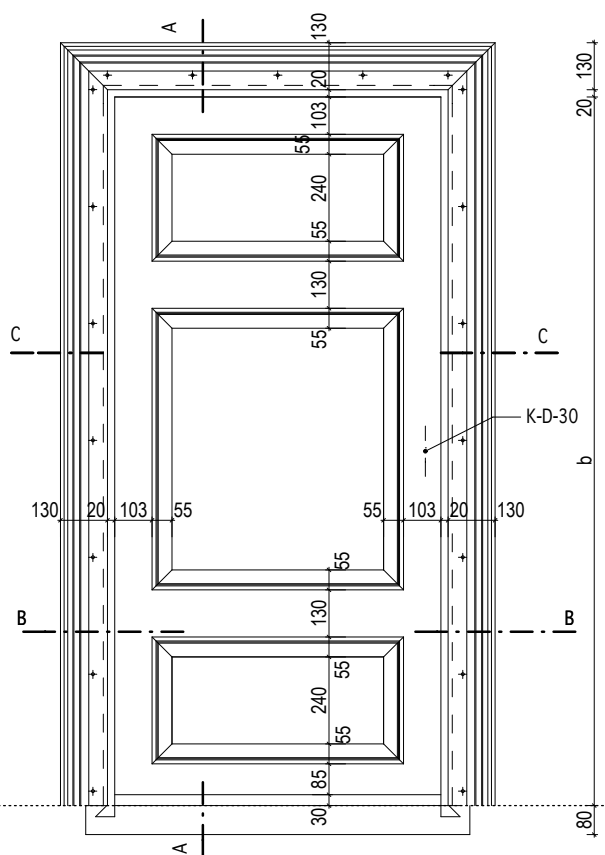

INVENTARIZAČNÍ KARTA UMĚLECKO-ŘEMESLNÝCH PRVKŮ

OPRAVA A REKONSTRUKCE KLÁŠTERŮ ČESKÝ KRUMLOV - ČÁST AREÁL BÝVALÉHO KLÁŠTERA ŘÁDU SV. KLÁRY

DRUH PRVKU: DVEŘE - NOVOTVAR
POPIS: JEDNOKŘÍDLÉ DVEŘE INTERIÉROVÉ KAZETOVÉ "EMPÍR"
DO OBLOŽKOVÉ ZÁRUBNĚ

ČÍSLO PRVKU:

N-119-2B

STRÁNKA Č.:

2/2

MĚŘÍTKO: 1:20

| označení dveří | rozměr dveří v mm (světlost zárubně) | |
|----------------|--------------------------------------|-------|
| | a | b |
| D117 | 900 | 2 000 |
| D120 | 800 | 2 000 |
| D124 | 870 | 1 850 |
| D139 | 800 | 2 000 |
| D180 | 900 | 1 950 |

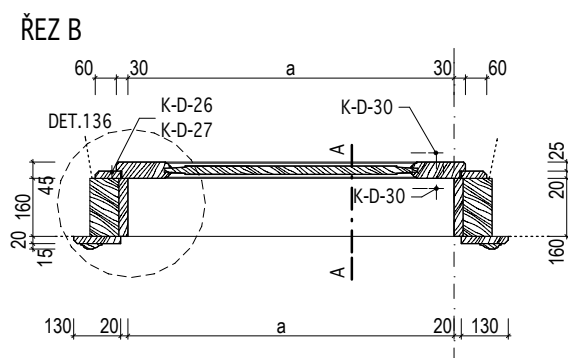
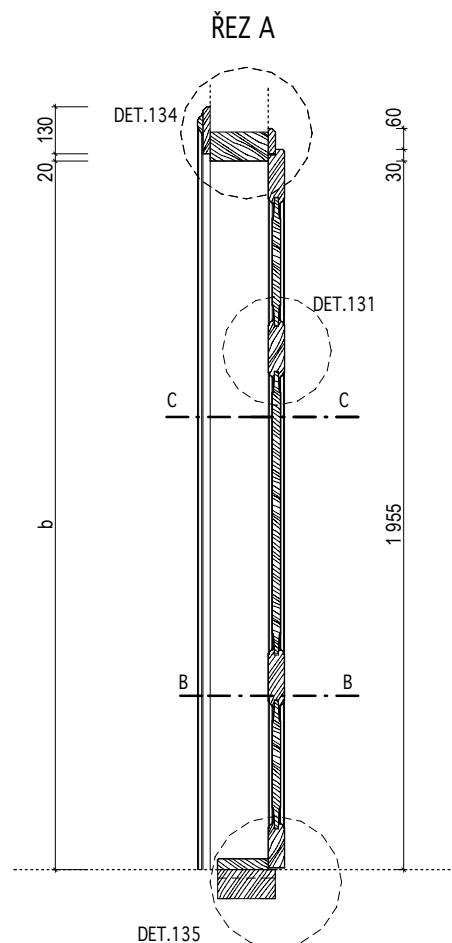

INVENTARIZAČNÍ KARTA UMĚLECKO-ŘEMESLNÝCH PRVKŮ

OPRAVA A REKONSTRUKCE KLÁŠTERŮ ČESKÝ KRUMLOV - ČÁST AREÁL BÝVALÉHO KLÁŠTERA ŘÁDU SV. KLÁRY

DRUH PRVKU: DVEŘE - NOVOTVAR
POPIS: JEDNOKŘÍDLÉ DVEŘE INTERIÉROVÉ KAZETOVÉ "EMPÍR" S OBLOŽKOVOU ZÁRUBNÍ V SDK PŘÍČCE, BEZ PRAHU, WC ZÁMEK

ČÍSLO PRVKU:

STRÁNKA Č.:

N-119-3

1/2

DVEŘNÍ KŘÍDLO: KAZETOVÉ
MATERIÁL: RU 21
POVRCH.ÚPR.DŘEVA: RU 01
ZASKLENÍ: -
KOVÁNÍ: 3x K-D-19; 3x K-D-18; K-D-47; K-D-48
POVRCH.ÚPR.KOVÁNÍ: RU 06

ZÁRUBEŇ: OBLOŽKOVÁ
MATERIÁL: RU 17
POVRCH.ÚPR.DŘEVA: RU 01
PRÁH: -
KOTEVNÍ PRVKY: -

OZNAČENÍ: D135 ; D136
ROZMĚR: 700 / 1 970mm (světlost zárubně)
POČET: PRAVÉ 2 ks
MĚŘÍTKO: 1:20

POZNÁMKY: - Před zadáním dveří do výroby dojde na stavbě k přeměření všech stavebních otvorů.
- Předepsané barevné odstíny a povrchové úpravy materiálů bude nutné vyzkoušet a odsouhlasit přímo na stavbě s autorským dozorem a památkovým dozorem.
- DPS je navržena s již konkrétními referenčními výrobky nebo materiály, takže pokud jsou v dokumentaci uvedena konkrétní referenční obchodní jména, materiály a výrobky, jde o vymezení kvalitativního standardu a především designu. Změna je samozřejmě možná, ale musí být prokázáno, že navrhované materiály a výrobky mají parametry srovnatelné nebo lepší.

POHLED - KŘÍDLO

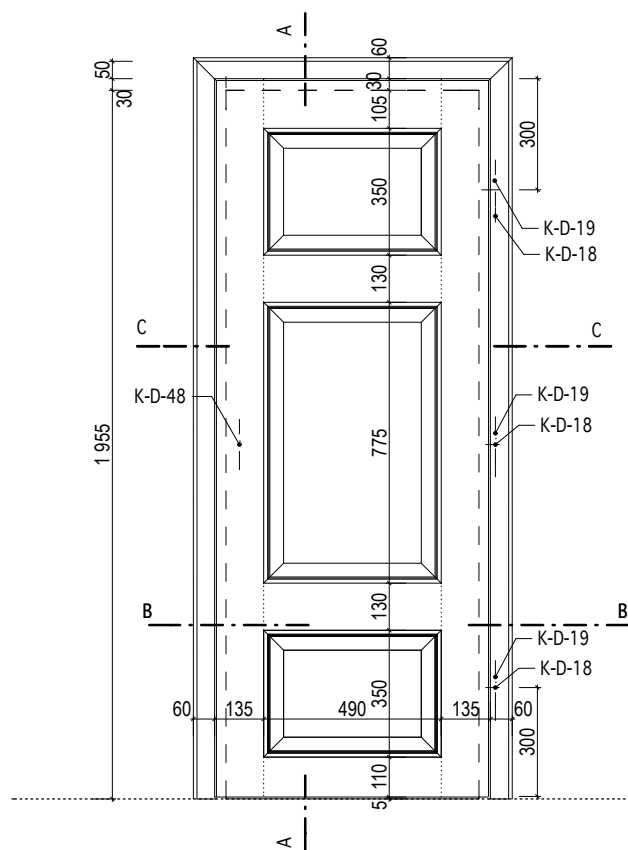

POHLED - ZÁRUBEŇ

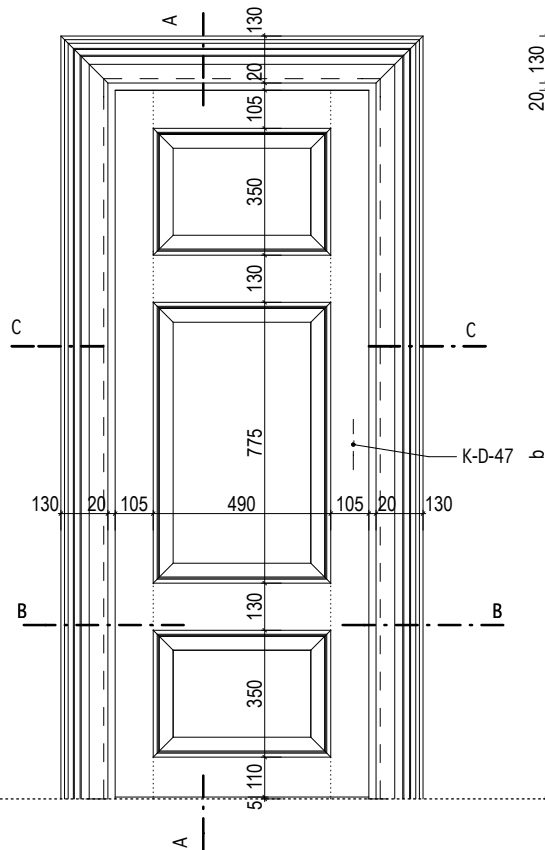

INVENTARIZAČNÍ KARTA UMĚLECKO-ŘEMESLNÝCH PRVKŮ

OPRAVA A REKONSTRUKCE KLÁŠTERŮ ČESKÝ KRUMLOV - ČÁST AREÁL BÝVALÉHO KLÁŠTERA ŘÁDU SV. KLÁRY

DRUH PRVKU: DVEŘE - NOVOTVAR
POPIS: JEDNOKŘÍDLÉ DVEŘE INTERIÉROVÉ KAZETOVÉ "EMPÍR" S OBLOŽKOVOU ZÁRUBNÍ V SDK PŘÍČCE, BEZ PRAHU, WC ZÁMEK

ČÍSLO PRVKU:

N-119-3

STRÁNKA Č.:

2/2

MĚŘÍTKO: 1:20

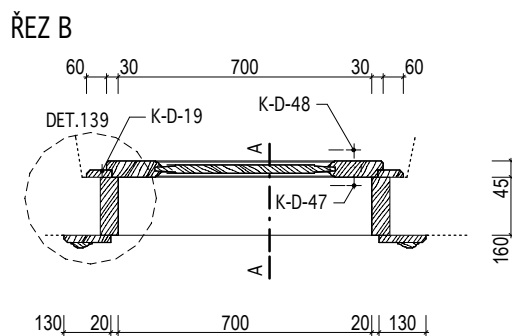
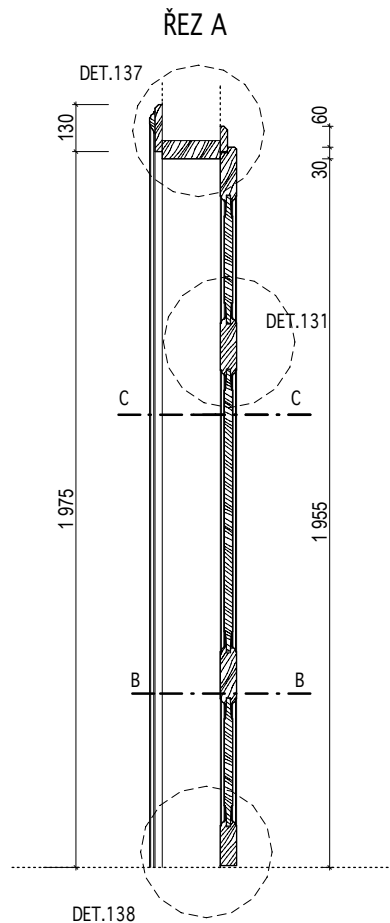

KÓTOVÁNO V MM

Masák & Partner

INVENTARIZAČNÍ KARTA UMĚLECKO-ŘEMESLNÝCH PRVKŮ

OPRAVA A REKONSTRUKCE KLÁŠTERŮ ČESKÝ KRUMLOV - ČÁST AREÁL BÝVALÉHO KLÁŠTERA ŘÁDU SV. KLÁRY

DRUH PRVKU: DVEŘE - NOVOTVAR
POPIS: JEDNOKŘÍDLÉ DVEŘE INTERIÉROVÉ KAZETOVÉ "EMPÍR" S OBLOŽKOVOU ZÁRUBNÍ V SDK PŘÍČCE

ČÍSLO PRVKU:

N-119-4

STRÁNKA Č.:

1/2

DVEŘNÍ KŘÍDLO: KAZETOVÉ
MATERIÁL: RU 21
POVRCH.ÚPR.DŘEVA: RU 01
ZASKLENÍ: -
KOVÁNÍ: 3x K-D-19; 3x K-D-18; 2x K-D-47
POVRCH.ÚPR.KOVÁNÍ: RU 06

ZÁRUBEŇ: OBLOŽKOVÁ
MATERIÁL: RU 17
POVRCH.ÚPR.DŘEVA: RU 01
PRÁH: RU 30, RU 04
KOTEVNÍ PRVKY: -

OZNAČENÍ: D140 ; D145
ROZMĚR: 800 / 2 000mm
(světlost zárubně)
POČET: PRAVÉ 2 ks
MĚŘÍTKO: 1:20

POZNÁMKY: - Před zadáním dveří do výroby dojde na stavbě k přeměření všech stavebních otvorů.
- Předepsané barevné odstíny a povrchové úpravy materiálů bude nutné vyzkoušet a odsouhlasit přímo na stavbě s autorským dozorem a památkovým dozorem.
- DPS je navržena s již konkrétními referenčními výrobky nebo materiály, takže pokud jsou v dokumentaci uvedena konkrétní referenční obchodní jména, materiály a výrobky, jde o vymezení kvalitativního standardu a především designu. Změna je samozřejmě možná, ale musí být prokázáno, že navrhované materiály a výrobky mají parametry srovnatelné nebo lepší.

POHLED - KŘÍDLO

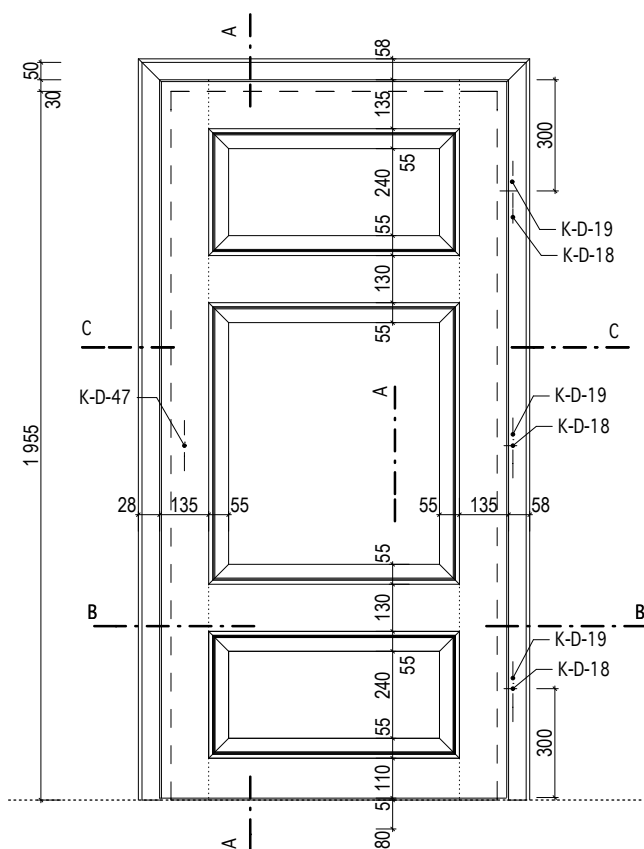

POHLED - ZÁRUBEŇ

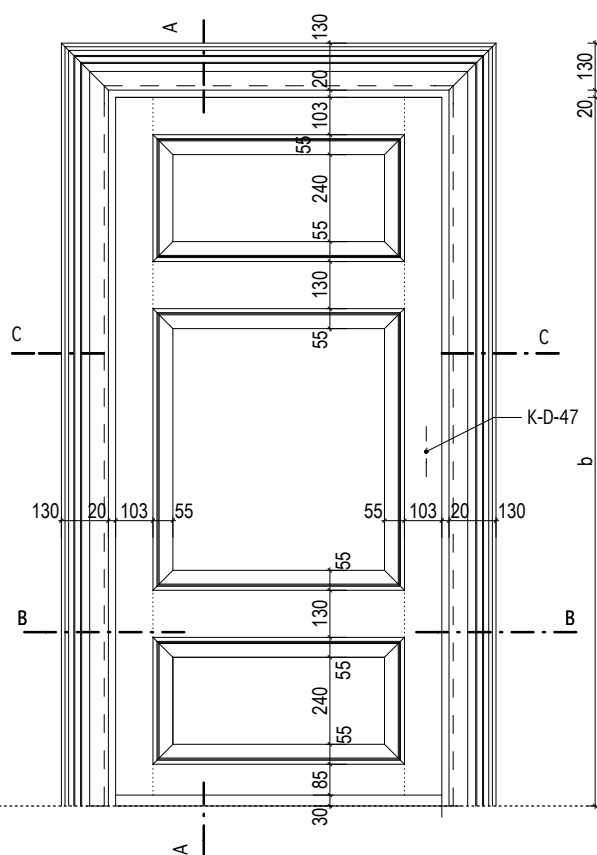

INVENTARIZAČNÍ KARTA UMĚLECKO-ŘEMESLNÝCH PRVKŮ

OPRAVA A REKONSTRUKCE KLÁŠTERŮ ČESKÝ KRUMLOV - ČÁST AREÁL BÝVALÉHO KLÁŠTERA ŘÁDU SV. KLÁRY

DRUH PRVKU: DVEŘE - NOVOTVAR
POPIS: JEDNOKŘÍDLÉ DVEŘE INTERIÉROVÉ KAZETOVÉ "EMPÍR" S OBLOŽKOVOU ZÁRUBNÍ V SDK PŘÍČCE

ČÍSLO PRVKU:

N-119-4

STRÁNKA Č.:

2/2

MĚŘÍTKO: 1:20

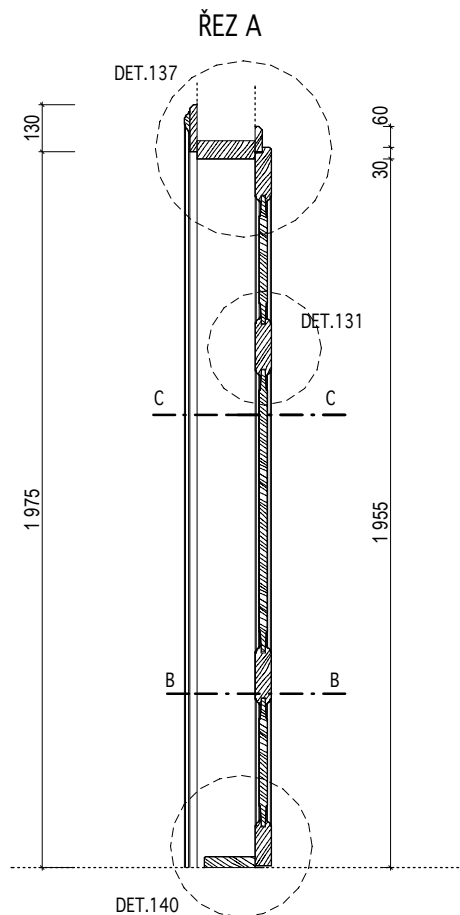

ŘEZ B

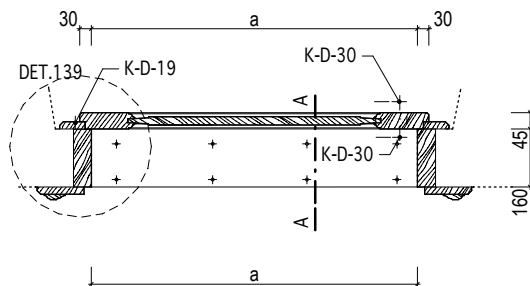

KÓTOVÁNO V MM

Masák & Partner

INVENTARIZAČNÍ KARTA UMĚLECKO-ŘEMESLNÝCH PRVKŮ

OPRAVA A REKONSTRUKCE KLÁŠTERŮ ČESKÝ KRUMLOV - ČÁST AREÁL BÝVALÉHO KLÁŠTERA ŘÁDU SV. KLÁRY

DRUH PRVKU: DVEŘE - NOVOTVAR

POPIS: DVOUKŘÍDLÉ DVEŘE INTERIÉROVÉ KAZETOVÉ "EMPÍR"
ČÁSTEČNĚ PROSKLENÉ DO OBLOŽKOVÉ ZÁRUBNĚ

ČÍSLO PRVKU:

N-120-1

STRÁNKA Č.:

1/2

DVEŘNÍ KŘÍDLO: KAZETOVÉ

MATERIÁL: RU 21

POVRCH.ÚPR.DŘEVA: RU 01

ZASKLENÍ: RU 32a

KOVÁNÍ:

6xK-D-27; 6xK-D-26; 2x K-D-30;
2x K-D-54

POVRCH.ÚPR.KOVÁNÍ: RU 06

ZÁRUBEŇ:

MATERIÁL:

POVRCH.ÚPR.DŘEVA: RU 01

PRÁH:

KOTEVNÍ PRVKY:

OBLOŽKOVÁ

RU 17

RU 30, RU 04

viz. tabulka dveří -
kotvení zárubně

OZNAČENÍ: D116

ROZMĚR: 1 220 / 2 140mm
(světlost zárubně)

POČET: PRAVÉ 1 ks

MĚŘÍTKO: 1:20

POZNÁMKY: - Před zadáním dveří do výroby dojde na stavbě k přeměření všech stavebních otvorů.

- Předepsané barevné odstíny a povrchové úpravy materiálů bude nutné vyvzorkovat a odsouhlasit přímo na stavbě s autorským dozorem a památkovým dozorem.

- DPS je navržena s již konkrétními referenčními výrobky nebo materiály, takže pokud jsou v dokumentaci uvedena konkrétní referenční obchodní jména, materiály a výrobky, jde o vymezení kvalitativního standardu a především designu. Změna je samozřejmě možná, ale musí být prokázáno, že navrhované materiály a výrobky mají parametry srovnatelné nebo lepší.

- Způsob otevírání (pravé/levé) dvoukřídlých dveří určuje pozice kování (kliky) a hlavní křídlo dveří.

POHLED - KŘÍDLO

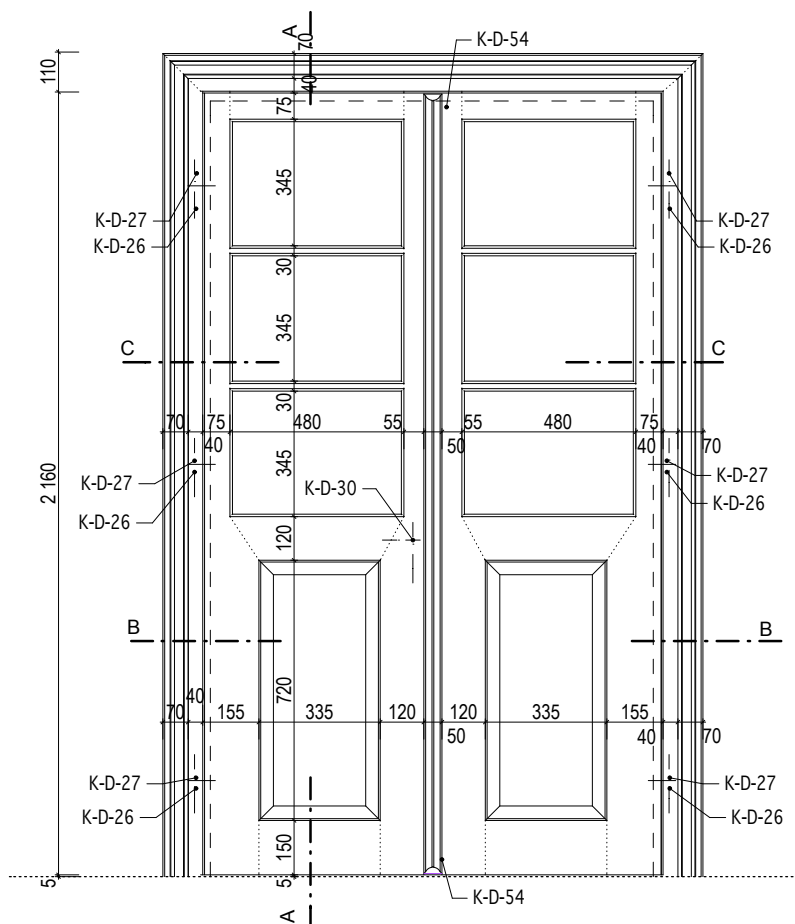

INVENTARIZAČNÍ KARTA UMĚLECKO-ŘEMESLNÝCH PRVKŮ

OPRAVA A REKONSTRUKCE KLÁŠTERŮ ČESKÝ KRUMLOV - ČÁST AREÁL BÝVALÉHO KLÁŠTERA ŘÁDU SV. KLÁRY

DRUH PRVKU: DVEŘE - NOVOTVAR

POPIS: DVOUKŘÍDLÉ DVEŘE INTERIÉROVÉ KAZETOVÉ "EMPÍR"
ČÁSTEČNĚ PROSKLENÉ DO OBLOŽKOVÉ ZÁRUBNĚ

ČÍSLO PRVKU:

STRÁNKA Č.:

N-120-1

2/2

MĚŘÍTKO: 1:20

POHLED - ZÁRUBEŇ

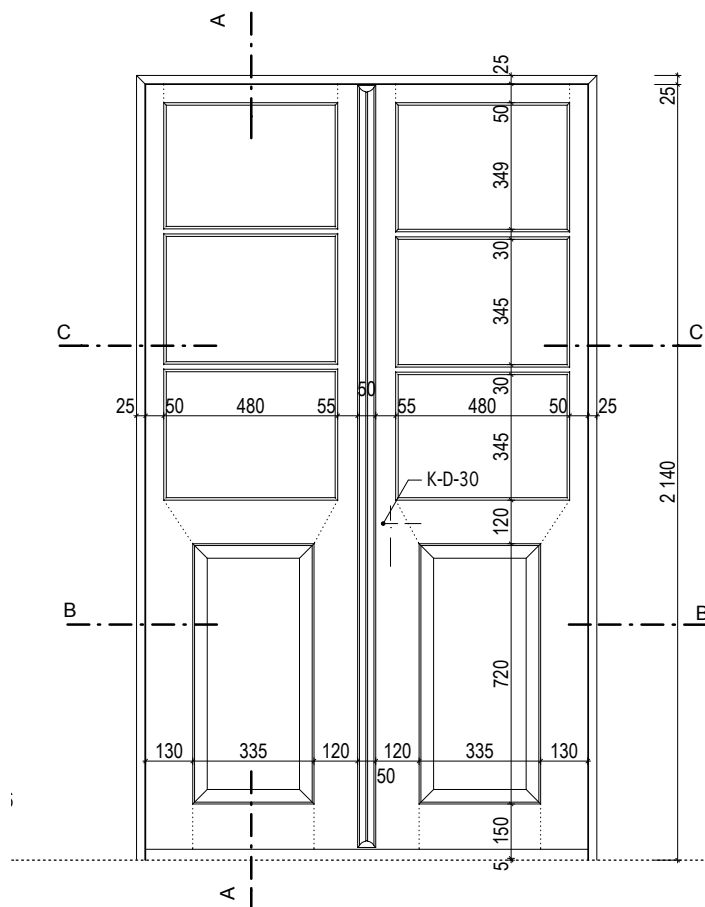

ŘEZ A

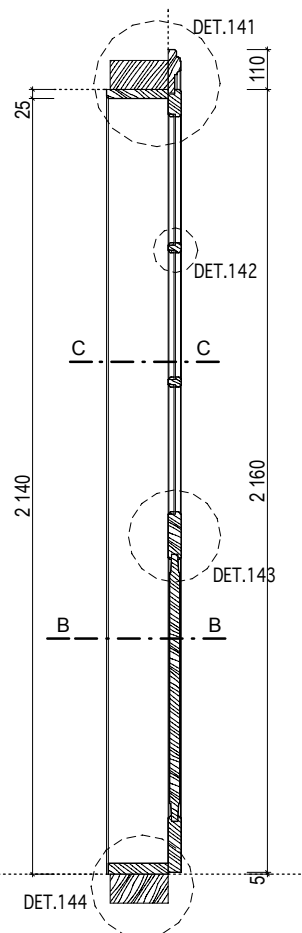

ŘEZ B

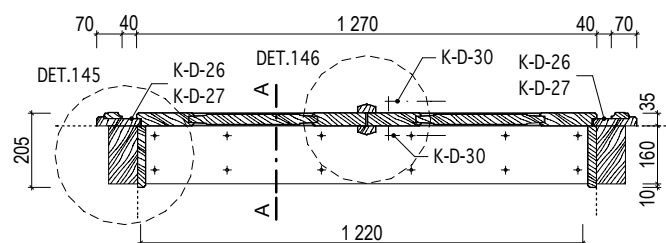

ŘEZ C

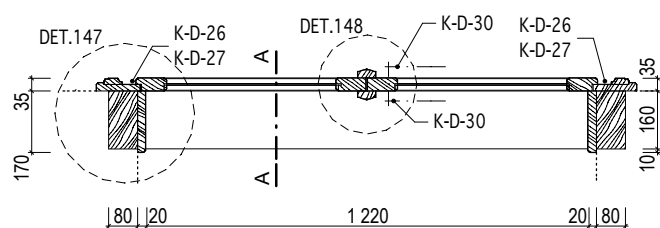

KÓTOVÁNO V MM

INVENTARIZAČNÍ KARTA UMĚLECKO-ŘEMESLNÝCH PRVKŮ

OPRAVA A REKONSTRUKCE KLÁŠTERŮ ČESKÝ KRUMLOV - ČÁST AREÁL BÝVALÉHO KLÁŠTERA ŘÁDU SV. KLÁRY

DRUH PRVKU: DVEŘE - NOVOTVAR
POPIS: DVOUKŘÍDLÉ DVEŘE INTERIÉROVÉ KAZETOVÉ "EMPÍR"
ČÁSTEČNĚ PROSKLENÉ DO OBLOŽKOVÉ ZÁRUBNĚ S DEŠTĚNÍM

ČÍSLO PRVKU:

STRÁNKA Č.:

N-120-2

1/2

DVEŘNÍ KŘÍDLO: KAZETOVÉ
MATERIÁL: RU 21
POVRCH.ÚPR.DŘEVA: RU 01
ZASKLENÍ: RU 32a
KOVÁNÍ: 6xK-D-27; 6xK-D-26; 2x K-D-30; 2x K-D-54
POVRCH.ÚPR.KOVÁNÍ: RU 06

ZÁRUBEŇ: OBLOŽKOVÁ
MATERIÁL: RU 17
POVRCH.ÚPR.DŘEVA: RU 01
PRÁH: RU 30, RU 04
KOTEVNÍ PRVKY: viz. tabulka dveří - kotvení zárubně

OZNAČENÍ: D114
ROZMĚR: 980 / 2 150mm (světlost zárubně)
POČET: LEVÉ 1 ks
MĚŘÍTKO: 1:20

POZNÁMKY: - Před zadáním dveří do výroby dojde na stavbě k přeměření všech stavebních otvorů.
- Předepsané barevné odstíny a povrchové úpravy materiálů bude nutné vyzkoušet a odsouhlasit přímo na stavbě s autorským dozorem a památkovým dozorem.
- DPS je navržena s již konkrétními referenčními výrobky nebo materiály, takže pokud jsou v dokumentaci uvedena konkrétní referenční obchodní jména, materiály a výrobky, jde o vymezení kvalitativního standardu a především designu. Změna je samozřejmě možná, ale musí být prokázáno, že navrhované materiály a výrobky mají parametry srovnatelné nebo lepší.
- Způsob otevírání (pravé/levé) dvoukřídlých dveří určuje pozice kování (kliky) a hlavní křídlo dveří.

POHLED - KŘÍDLO A OBLOŽKA

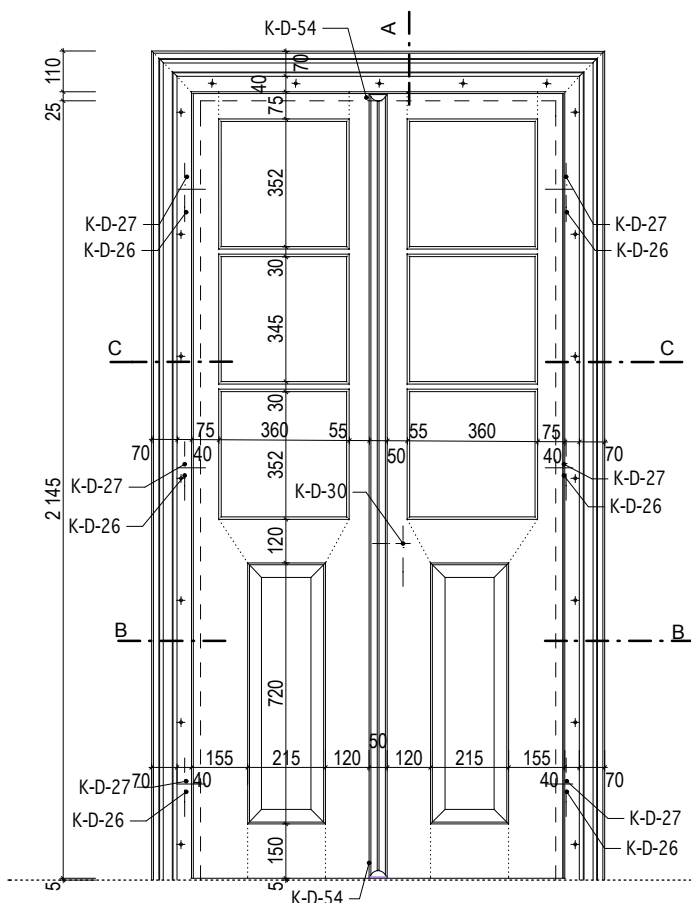

POHLED - ŘEZ DEŠTĚNÍM

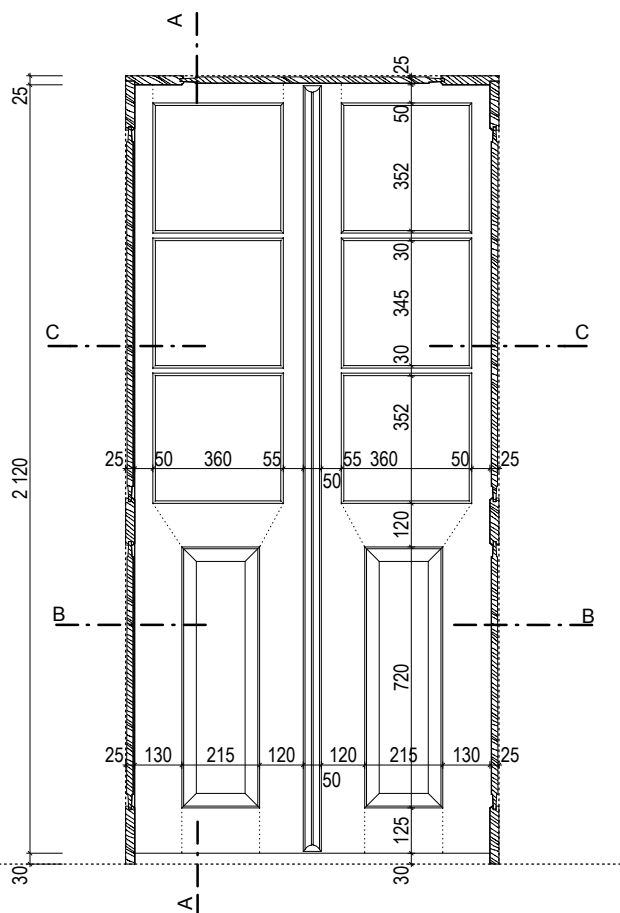

KÓTOVÁNO V MM

Masák & Partner

INVENTARIZAČNÍ KARTA UMĚLECKO-ŘEMESLNÝCH PRVKŮ

OPRAVA A REKONSTRUKCE KLÁŠTERŮ ČESKÝ KRUMLOV - ČÁST AREÁL BÝVALÉHO KLÁŠTERA ŘÁDU SV. KLÁRY

DRUH PRVKU: DVEŘE - NOVOTVAR
POPIS: DVOUKŘÍDLÉ DVEŘE INTERIÉROVÉ KAZETOVÉ "EMPÍR"
ČÁSTEČNĚ PROSKLENÉ DO OBLOŽKOVÉ ZÁRUBNĚ S DEŠTĚNÍM

ČÍSLO PRVKU:

N-120-2

STRÁNKA Č.:

2/2

MĚŘÍTKO: 1:20

ŘEZ A

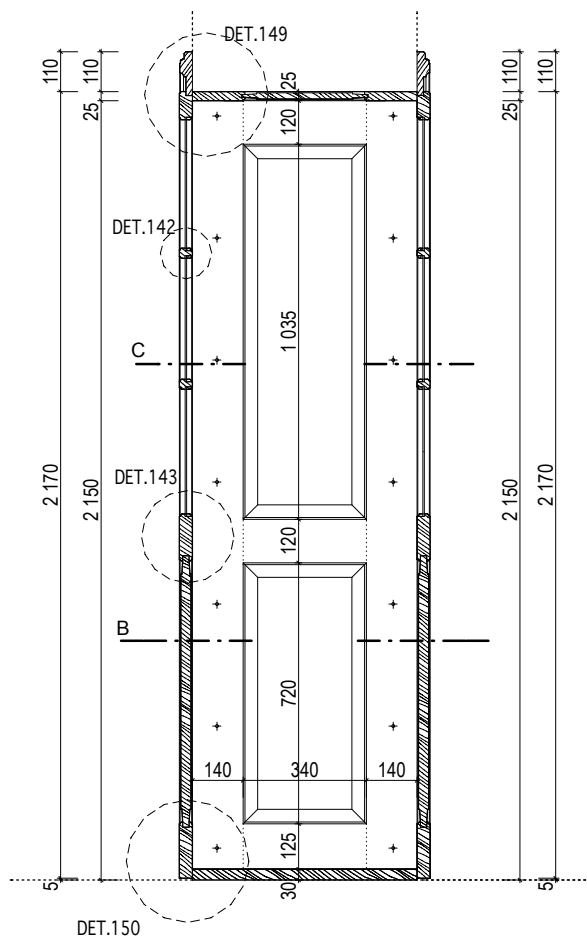

ŘEZ B

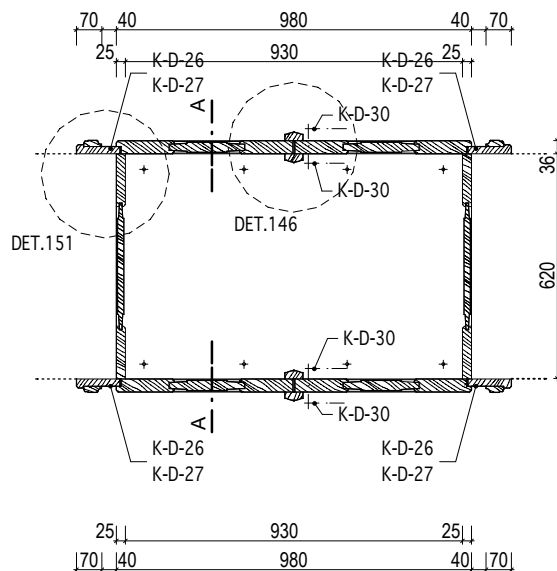

ŘEZ C

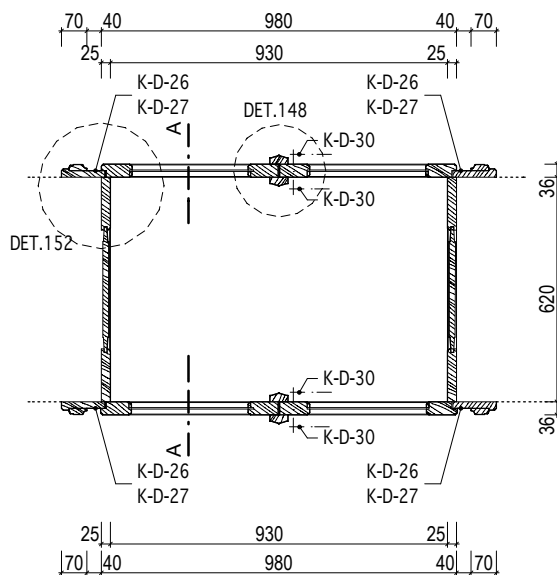

DEŠTĚNÍ - PODHLED

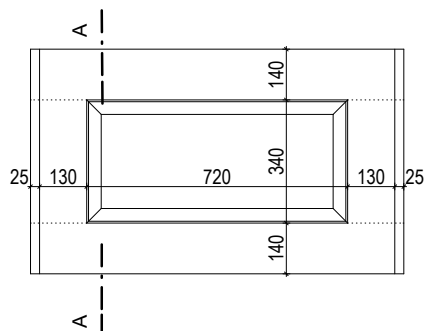

KÓTOVÁNO V MM

Masák & Partner

INVENTARIZAČNÍ KARTA UMĚLECKO-ŘEMESLNÝCH PRVKŮ

OPRAVA A REKONSTRUKCE KLÁŠTERŮ ČESKÝ KRUMLOV - ČÁST AREÁL BÝVALÉHO KLÁŠTERA ŘÁDU SV. KLÁRY

DRUH PRVKU: DVEŘE - NOVOTVAR

POPIS: PROSKLENÁ DĚLICÍ STĚNA S JEDNOKŘÍDLÝMI DVEŘMI - KAZETOVÉ ČÁSTEČNĚ PROSKLENÉ "EMPIR" DO OBLOŽKOVÉ ZÁRUBNĚ

ČÍSLO PRVKU:

N-121

STRÁNKA Č.:

1/3

DVEŘNÍ KŘÍDLO: KAZETOVÉ ZÁRUBEŇ: OBLOŽKOVÁ
MATERIÁL: RU 21 ; RU 13 MATERIÁL: RU 17
POVRCH.ÚPR.DŘEVA: RU 01 POVRCH.ÚPR.DŘEVA: RU 01
ZASKLENÍ: RU 32a PRÁH: RU 30, RU 04
KOVÁNÍ: 6x K-D-18; 6x K-D-19; 2x K-D-47; KOTEVNÍ PRVKY: viz. tabulka dveří -
5x K-O-15; 2x K-D-54 kotvení zárubně
POVRCH.ÚPR.KOVÁNÍ: RU 05

OZNAČENÍ: D165 ; D168
ROZMĚR: 1 300 / 2 100mm
(světlost zárubně)
POČET: PRAVÉ 2 ks
MĚŘÍTKO: 1:20

POZNÁMKY: - Před zadáním dveří do výroby dojde na stavbě k přeměření všech stavebních otvorů.
- Předepsané barevné odstíny a povrchové úpravy materiálů bude nutné vyzkoušet a odsouhlasit přímo na stavbě s autorským dozorem a památkovým dozorem.
- DPS je navržena s již konkrétními referenčními výrobky nebo materiály, takže pokud jsou v dokumentaci uvedena konkrétní referenční obchodní jména, materiály a výrobky, jde o vymezení kvalitativního standardu a především designu. Změna je samozřejmě možná, ale musí být prokázáno, že navrhované materiály a výrobky mají parametry srovnatelné nebo lepší.
- Způsob otevírání (pravé/levé) dvoukřídlých dveří určuje pozice kování (kliky) a hlavní křídlo dveří.

POHLED - KŘÍDLO

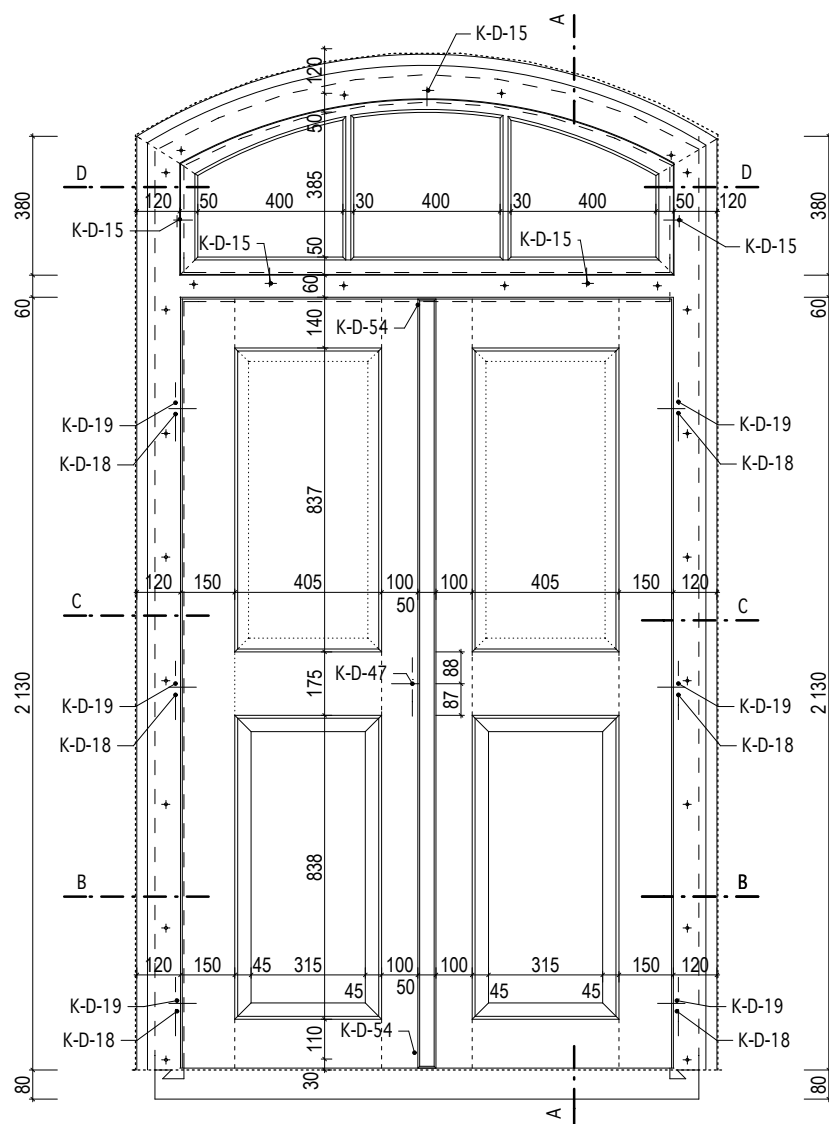

KÓTOVÁNO V MM

Masák & Partner

INVENTARIZAČNÍ KARTA UMĚLECKO-ŘEMESLNÝCH PRVKŮ

OPRAVA A REKONSTRUKCE KLÁŠTERŮ ČESKÝ KRUMLOV - ČÁST AREÁL BÝVALÉHO KLÁŠTERA ŘÁDU SV. KLÁRY

DRUH PRVKU: DVEŘE - NOVOTVAR
POPIS: PROSKLENÁ DĚLICÍ STĚNA S JEDNOKŘÍDLÝMI DVEŘMI - KAZETOVÉ
ČÁSTEČNĚ PROSKLENÉ "EMPÍR" DO OBLOŽKOVÉ ZÁRUBEŇ

ČÍSLO PRVKU:

N-121

STRÁNKA Č.:

2/3

MĚŘÍTKO: 1:20

POHLED - ZÁRUBEŇ

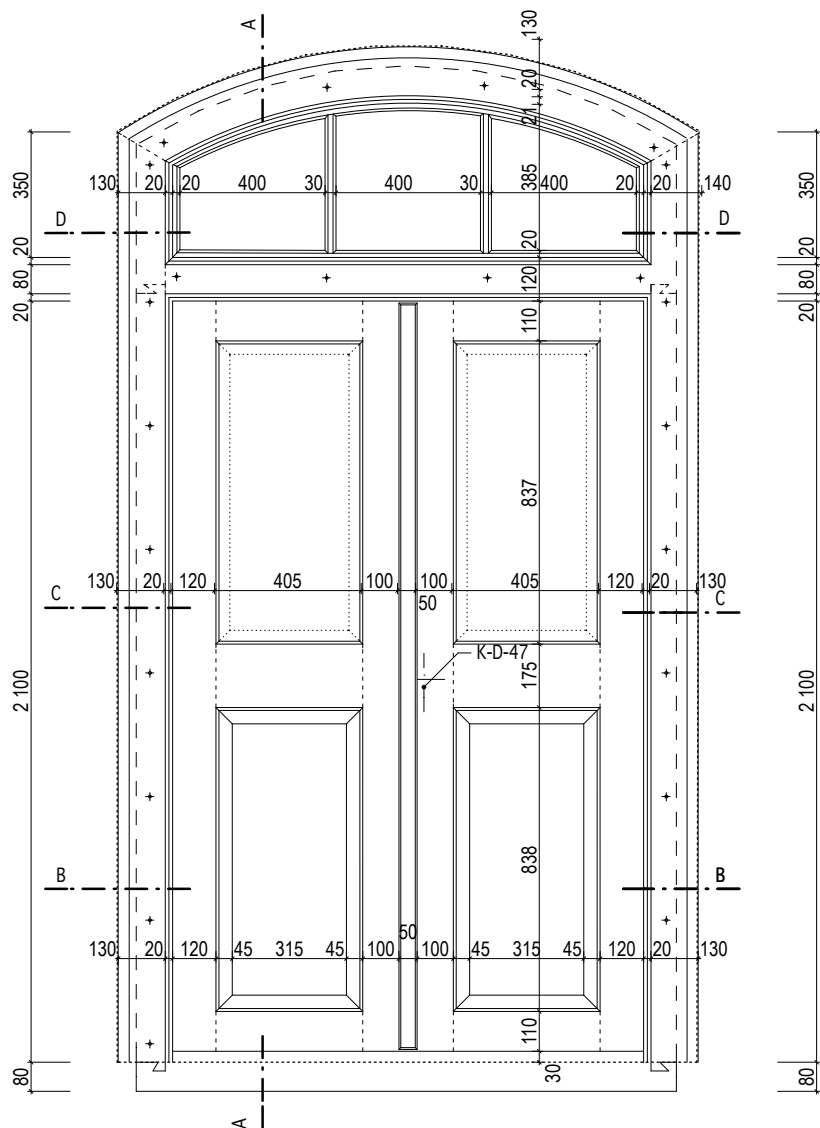

KÓTOVÁNO V MM

Masák & Partner

INVENTARIZAČNÍ KARTA UMĚLECKO-ŘEMESLNÝCH PRVKŮ

OPRAVA A REKONSTRUKCE KLÁŠTERŮ ČESKÝ KRUMLOV - ČÁST AREÁL BÝVALÉHO KLÁŠTERA ŘÁDU SV. KLÁRY

DRUH PRVKU: DVEŘE - NOVOTVAR
POPIS: PROSKLENÁ DĚLICÍ STĚNA S JEDNOKŘÍDLÝMI DVEŘMI - KAZETOVÉ ČÁSTEČNĚ PROSKLENÉ "EMPIR" DO OBLOŽKOVÉ ZÁRUBNĚ

ČÍSLO PRVKU:

N-121

STRÁNKA Č.:

3/3

MĚŘÍTKO: 1:20

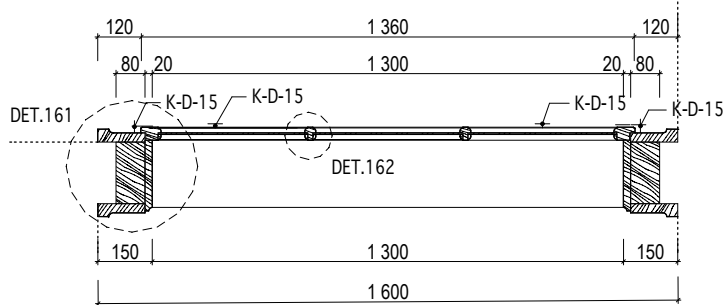
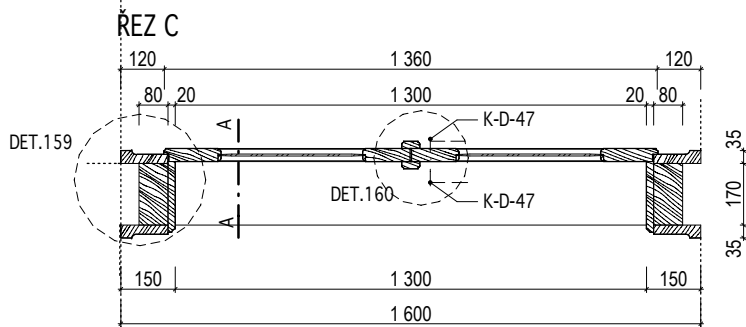
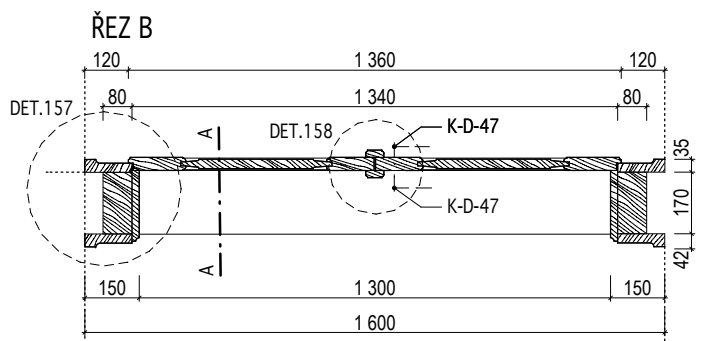
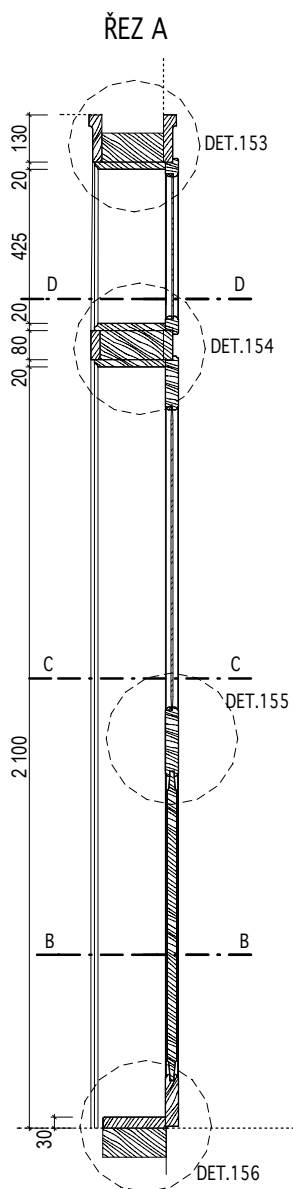

INVENTARIZAČNÍ KARTA UMĚLECKO-ŘEMESLNÝCH PRVKŮ

OPRAVA A REKONSTRUKCE KLÁŠTERŮ ČESKÝ KRUMLOV - ČÁST AREÁL BÝVALÉHO KLÁŠTERA ŘÁDU SV. KLÁRY

DRUH PRVKU: DVEŘE - NOVOTVAR

POPIS: DVEŘE DO KAPLE - SVLAKOVÉ Z JEDNÉ STRANY S POBITÍM DO KAMENNÉ STÁVAJÍCÍ ZÁRUBNĚ

ČÍSLO PRVKU:

N-122

STRÁNKA Č.:

1/2

DVEŘNÍ KŘÍDLO: SVLAKOVÉ

MATERIÁL: RU 21

POVRCH.ÚPR.DŘEVA: RU 02

ZASKLENÍ: -

KOVÁNÍ: K-D-50; K-D-36; K-D-32

POVRCH.ÚPR.KOVÁNÍ: RU 05

ZÁRUBEŇ: STÁVAJÍCÍ - KAMENNÁ

MATERIÁL:

POVRCH.ÚPR.DŘEVA:

PRÁH: RU 30, RU 04

KOTEVNÍ PRVKY: -

OZNAČENÍ: D172

ROZMĚR: 810 / 1 210 - 1 730mm
(světlost zárubně)

POČET: LEVÉ 1 ks

MĚŘÍTKO: 1:20

POZNÁMKY: - Před zadáním dveří do výroby dojde na stavbě k přeměření všech stavebních otvorů.

- Předepsané barevné odstíny a povrchové úpravy materiálů bude nutné vyzkoušet a odsouhlasit přímo na stavbě s autorským dozorem a památkovým dozorem.

- DPS je navržena s již konkrétními referenčními výrobky nebo materiály, takže pokud jsou v dokumentaci uvedena konkrétní referenční obchodní jména, materiály a výrobky, jde o vymezení kvalitativního standardu a především designu. Změna je samozřejmě možná, ale musí být prokázáno, že navrhované materiály a výrobky mají parametry srovnatelné nebo lepší.

- Pobití dveří plechem a pásovinou je řešeno jako součást kování dveří v položce K-D-50 jako komplet ve 3 vrstvách včetně závěsů.

POHLED - ZADNÍ STRANA

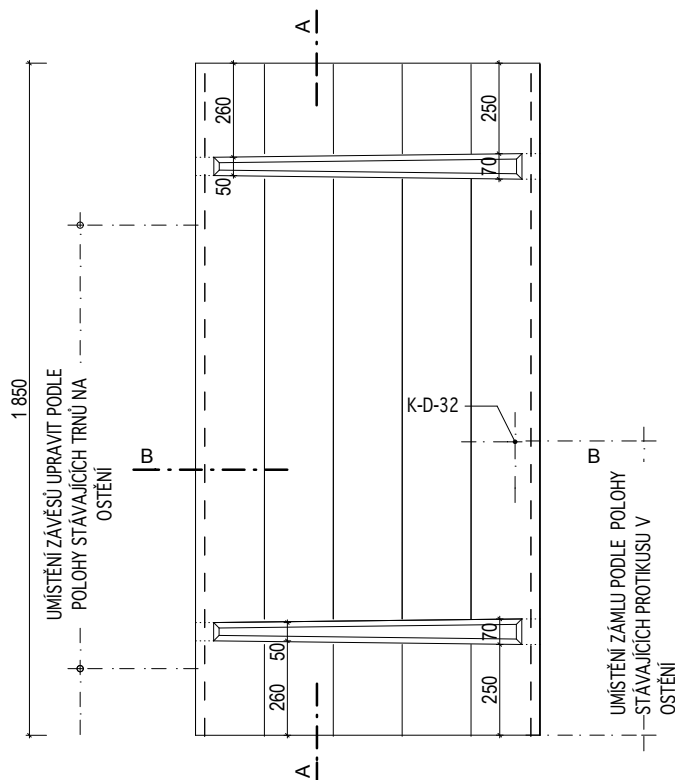

POHLED - PŘEDNÍ STRANA

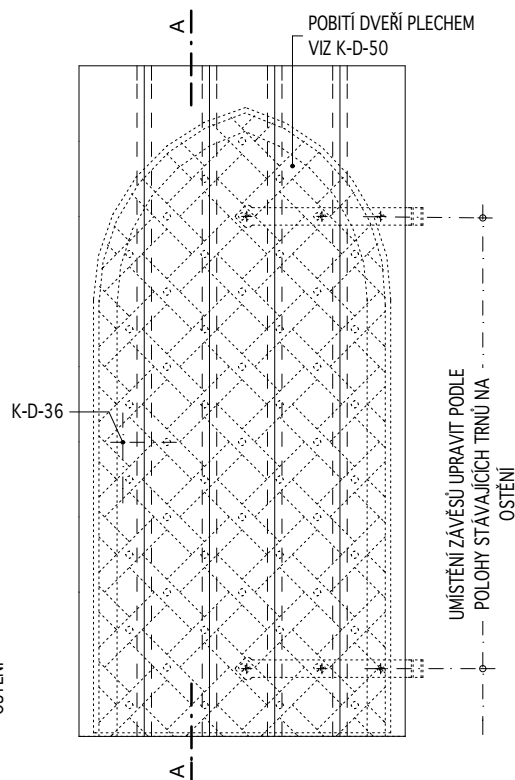

KÓTOVÁNO V MM

Masák & Partner

INVENTARIZAČNÍ KARTA UMĚLECKO-ŘEMESLNÝCH PRVKŮ

OPRAVA A REKONSTRUKCE KLÁŠTERŮ ČESKÝ KRUMLOV - ČÁST AREÁL BÝVALÉHO KLÁŠTERA ŘÁDU SV. KLÁRY

DRUH PRVKU: DVEŘE - NOVOTVAR
POPIS: DVEŘE DO KAPLE - SVLAKOVÉ Z JEDNÉ STRANY S POBITÍM DO KAMENNÉ STÁVAJÍCÍ ZÁRUBNĚ

ČÍSLO PRVKU:

N-122

STRÁNKA Č.:

2/2

MĚŘÍTKO: 1:20

ŘEZ A

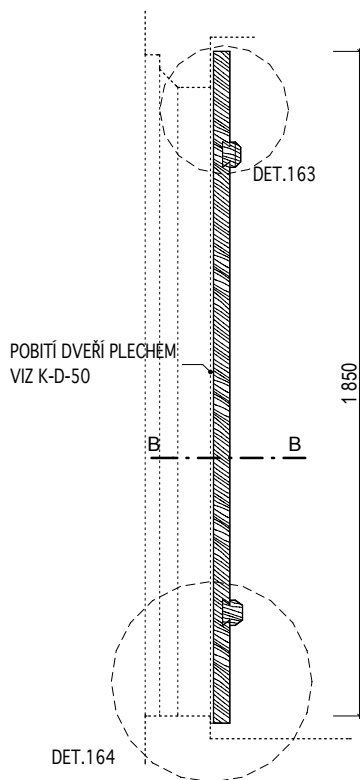

ŘEZ B

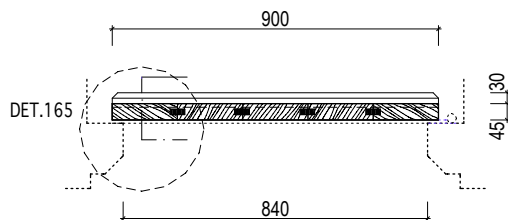

KÓTOVÁNO V MM

Masák & Partner

INVENTARIZAČNÍ KARTA UMĚLECKO-ŘEMESLNÝCH PRVKŮ

OPRAVA A REKONSTRUKCE KLÁŠTERŮ ČESKÝ KRUMLOV - ČÁST AREÁL BÝVALÉHO KLÁŠTERA ŘÁDU SV. KLÁRY

DRUH PRVKU: DVEŘE - NOVOTVAR

POPIS: PROSKLENÁ DĚLÍCÍ STĚNA S JEDNOKŘÍDLÝMI DVEŘMI DO RÁMOVÉ ZÁRUBNĚ

ČÍSLO PRVKU:

STRÁNKA Č.:

N-123

1/2

| | | | |
|---------------------------|---------------------------------|--------------------------|---|
| <u>DVEŘNÍ KŘÍDLO:</u> | KAZETOVÉ | <u>ZÁRUBEŇ:</u> | RÁMOVÁ |
| <u>MATERIÁL:</u> | RU 21 | <u>MATERIÁL:</u> | RU 17 |
| <u>POVRCH.ÚPR.DŘEVA:</u> | RU 01 | <u>POVRCH.ÚPR.DŘEVA:</u> | RU 01 |
| <u>ZASKLENÍ:</u> | RU 32a | <u>PRÁH:</u> | - |
| <u>KOVÁNÍ:</u> | 2x K-D-02; 2x K-D-13; 2x K-D-29 | <u>KOTEVNÍ PRVKY:</u> | viz. tabulka dveří - kotvení zárubně |
| <u>POVRCH.ÚPR.KOVÁNÍ:</u> | RU 05 | | |

OZNAČENÍ: D001

ROZMĚR: 1 000 / 2 100mm
(světlost zárubně)

POČET: PRAVÉ 1 ks

MĚŘÍTKO: 1:20

POZNÁMKY: - Před zadáním dveří do výroby dojde na stavbě k přeměření všech stavebních otvorů.

- Před zadáním úvahu do výroby dojde na stavbě k přeměření všech stavebních otvorů.
- Předepsané barevné odstíny a povrchové úpravy materiálů bude nutné vyzkoušet a odsouhlasit přímo na stavbě s autorským dozorem a památkovým dozorem.
- DPS je navržena s již konkrétními referenčními výrobky nebo materiály, takže pokud jsou v dokumentaci uvedena konkrétní referenční obchodní jména, materiály a výrobky, jde o vymezení kvalitativního standardu a především designu. Změna je samozřejmě možná, ale musí být prokázáno, že navrhané materiály a výrobky mají parametry srovnatelné nebo lepší.
- Skleněnou výplň při pokládání nutno tmelit silikonem.

POHLED - ZÁRUBEŇ

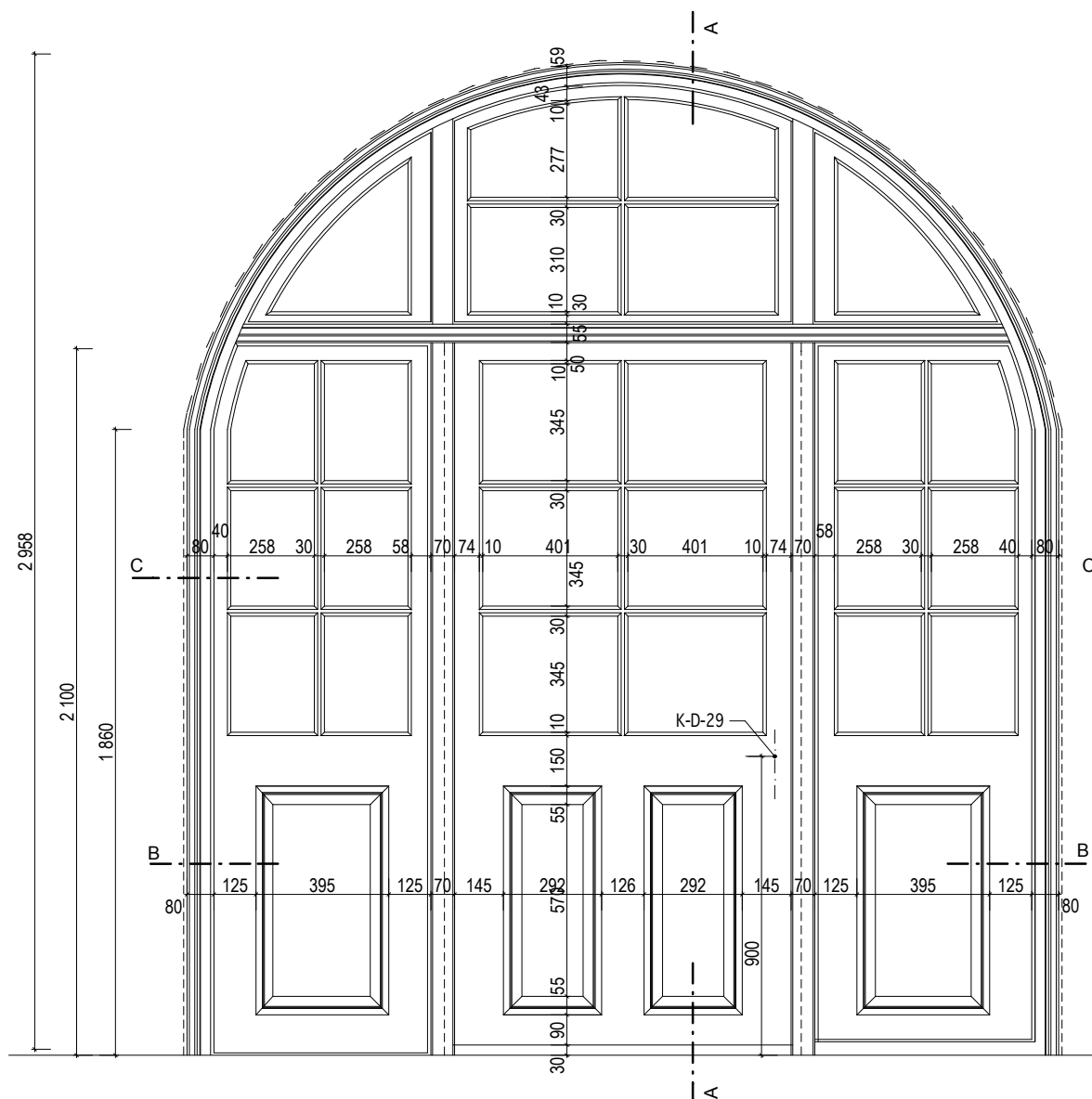

KÓTOVÁNO V MM

INVENTARIZAČNÍ KARTA UMĚLECKO-ŘEMESLNÝCH PRVKŮ

OPRAVA A REKONSTRUKCE KLÁŠTERŮ ČESKÝ KRUMLOV - ČÁST AREÁL BÝVALÉHO KLÁŠTERA ŘÁDU SV. KLÁRY

DRUH PRVKU: DVEŘE - NOVOTVAR
POPIS: PROSKLENÁ DĚLICÍ STĚNA S JEDNOKŘÍDLÝMI DVEŘMI DO RÁMOVÉ ZÁRUBNĚ

ČÍSLO PRVKU:

N-123

STRÁNKA Č.:

2/2

POHLED - KŘÍDLO

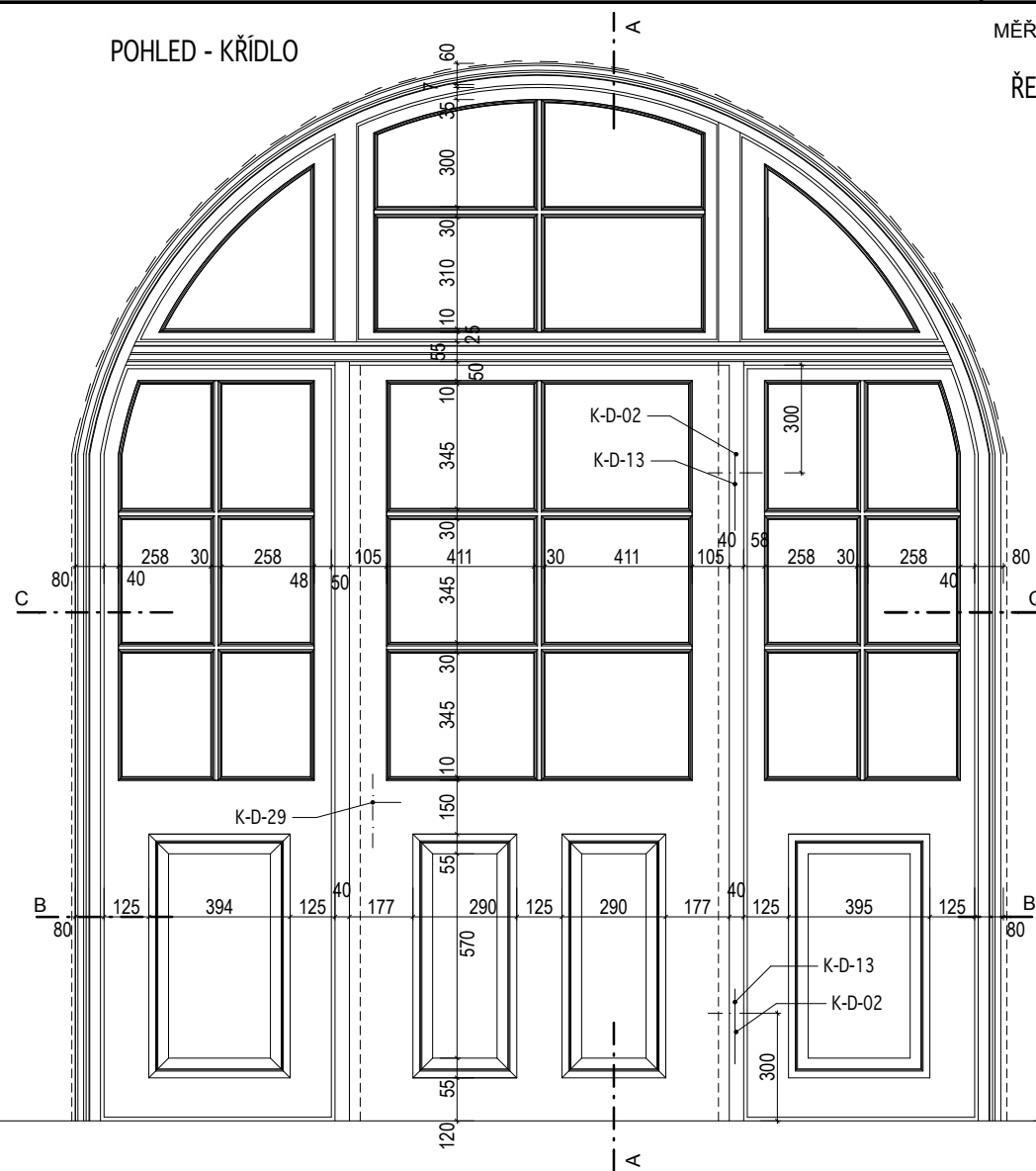

MĚŘÍTKO: 1:20

ŘEZ A

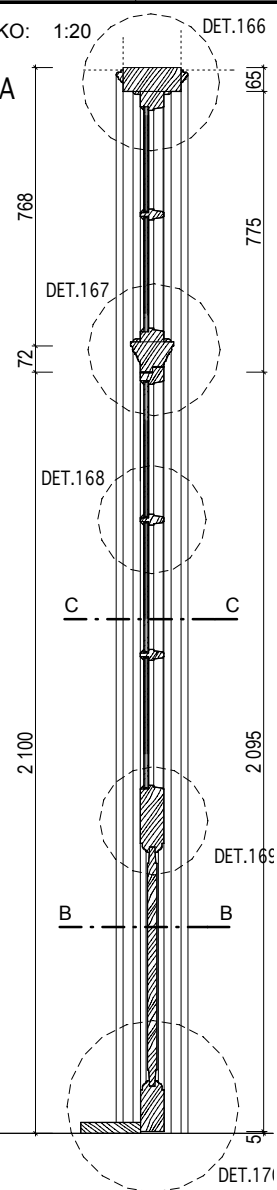

ŘEZ B

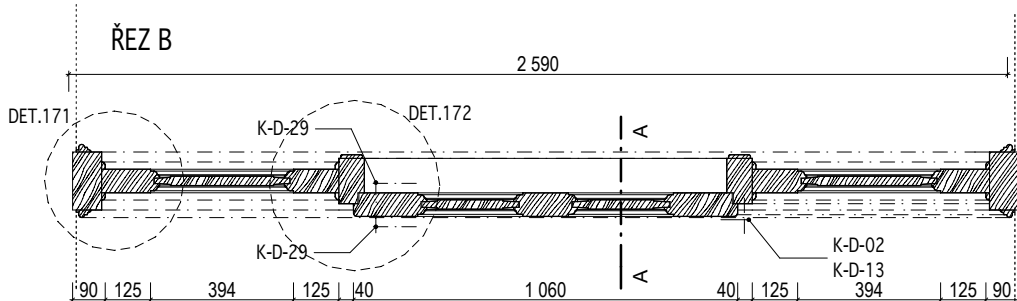

ŘEZ C

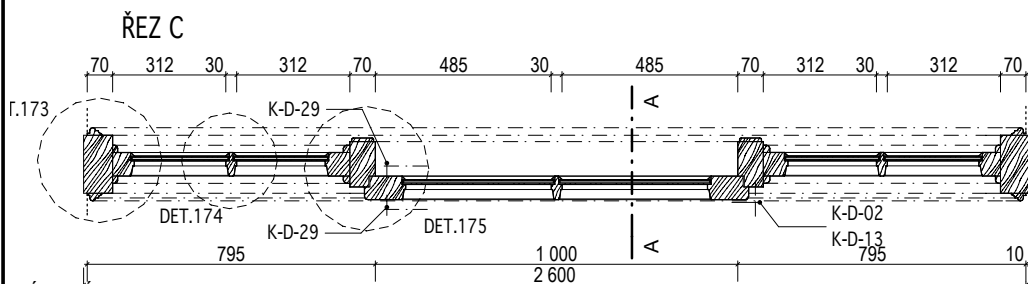

KÓTOVANO V MM

Masak & Partner

INVENTARIZAČNÍ KARTA UMĚLECKO-ŘEMESLNÝCH PRVKŮ

OPRAVA A REKONSTRUKCE KLÁŠTERŮ ČESKÝ KRUMLOV - ČÁST AREÁL BÝVALÉHO KLÁŠTERA ŘÁDU SV. KLÁRY

DRUH PRVKU: DVEŘE - NOVOTVAR

POPIS: JEDNOKŘÍDLÉ DVEŘE INTERIÉROVÉ 4 KAZETOVÉ - KŘÍDLO OSAZENO V PANTECH V KAMENNÉM OSTĚNÍ

ČÍSLO PRVKU:

N-124

STRÁNKA Č.:

1/2

DVEŘNÍ KŘÍDLO: KAZETOVÉ

MATERIÁL: RU 21

POVRCH.ÚPR.DŘEVA: RU 01

ZASKLENÍ: -

KOVÁNÍ: 2xK-D-02, 2xK-D-13, K-D-15, K-D-18

POVRCH.ÚPR.KOVÁNÍ: RU 05

ZÁRUBEŇ: -

MATERIÁL: RU 17

POVRCH.ÚPR.DŘEVA: RU 01

PRÁH: RU 30, RU 04

KOTEVNÍ PRVKY: -

OZNAČENÍ: D096

ROZMĚR: 920 / 1 830mm
(světlost zárubně)

POČET: PRAVÉ 1 ks

MĚŘÍTKO: 1:20

POZNÁMKY: - Před zadáním dveří do výroby dojde na stavbě k přeměření všech stavebních otvorů.

- Předepsané barevné odstíny a povrchové úpravy materiálů bude nutné vyzkoušet a odsouhlasit přímo na stavbě s autorským dozorem a památkovým dozorem.

- DPS je navržena s již konkrétními referenčními výrobky nebo materiály, takže pokud jsou v dokumentaci uvedena konkrétní referenční obchodní jména, materiály a výrobky, jde o vymezení kvalitativního standardu a především designu. Změna je samozřejmě možná, ale musí být prokázáno, že navrhované materiály a výrobky mají parametry srovnatelné nebo lepší.

POHLED - KŘÍDLO NA OSTĚNÍ

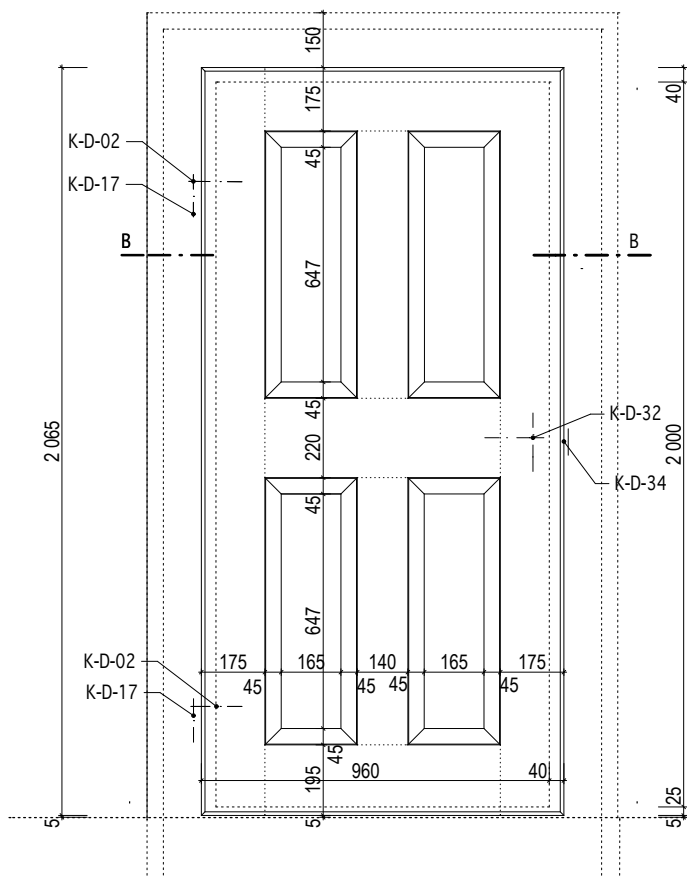

POHLED - ZÁRUBEŇ

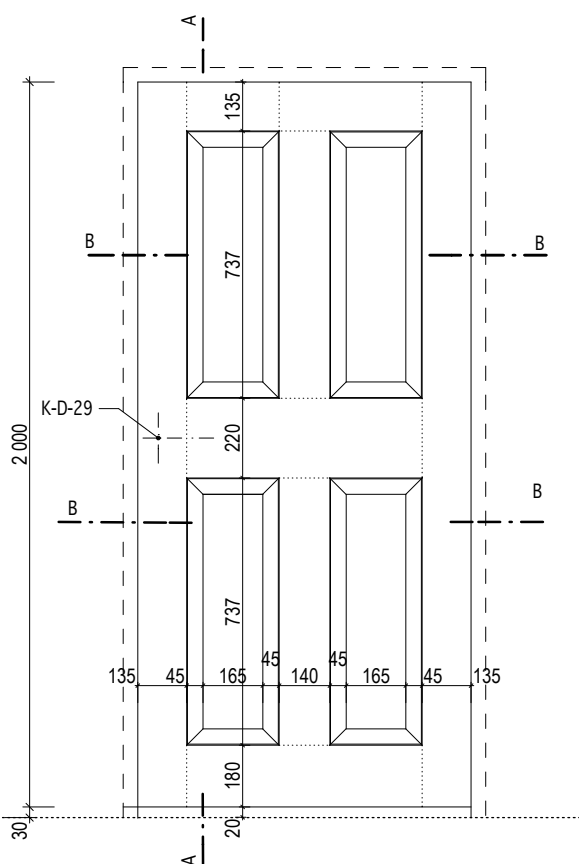

INVENTARIZAČNÍ KARTA UMĚLECKO-ŘEMESLNÝCH PRVKŮ

OPRAVA A REKONSTRUKCE KLÁŠTERŮ ČESKÝ KRUMLOV - ČÁST AREÁL BÝVALÉHO KLÁŠTERA ŘÁDU SV. KLÁRY

DRUH PRVKU: DVEŘE - NOVOTVAR
POPIS: JEDNOKŘÍDLÉ DVEŘE INTERIÉROVÉ 4 KAZETOVÉ - KŘÍDLO OSAZENO V PANTECH V KAMENNÉM OSTĚNÍ

ČÍSLO PRVKU:

N-124

STRÁNKA Č.:

2/2

MĚŘÍTKO: 1:20

ŘEZ A

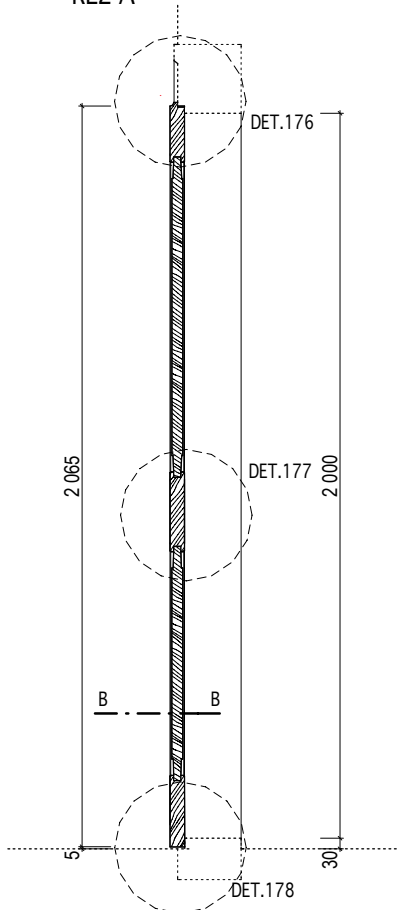

ŘEZ B

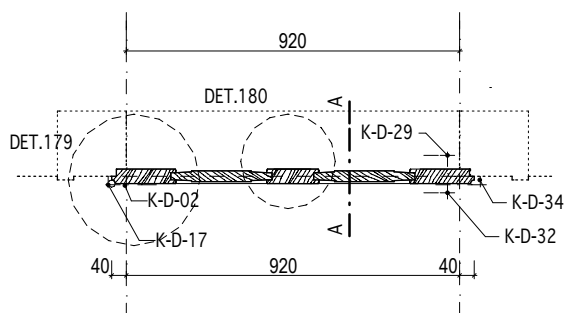

KÓTOVÁNO V MM

Masák & Partner

INVENTARIZAČNÍ KARTA UMĚLECKO-ŘEMESLNÝCH PRVKŮ

OPRAVA A REKONSTRUKCE KLÁŠTERŮ ČESKÝ KRUMLOV - ČÁST AREÁL BÝVALÉHO KLÁŠTERA ŘÁDU SV. KLÁRY

DRUH PRVKU: DVEŘE - NOVOTVAR
POPIS: FOŠNOVÁ ZÁRUBEŇ

ČÍSLO PRVKU:

N-125

STRÁNKA Č.:

1/2

MATERIÁL: RU 16
POVRCHOVÁ ÚPRAVA: RU 03
KOVÁNÍ: 2x K-D-15
POVRCH.ÚPR.KOVÁNÍ: RU 05

OZNAČENÍ: D055 ; D056 ; D057

ROZMĚR: viz. tabulka

POČET: 3 ks

MĚŘÍTKO: 1:20

POZNÁMKY: - Před zadáním dveří do výroby dojde na stavbě k přeměření všech stavebních otvorů.
- Předepsané barevné odstíny a povrchové úpravy materiálů bude nutné vyzkoušet a odsouhlasit přímo na stavbě s autorským dozorem a památkovým dozorem.
- DPS je navržena s již konkrétními referenčními výrobky nebo materiály, takže pokud jsou v dokumentaci uvedena konkrétní referenční obchodní jména, materiály a výrobky, jde o vymezení kvalitativního standardu a především designu. Změna je samozřejmě možná, ale musí být prokázáno, že navrhované materiály a výrobky mají parametry srovnatelné nebo lepší.

| označení dveří | rozměr dveří v mm (světlost zárubně) | |
|----------------|--------------------------------------|-------|
| | a | b |
| D055 | 910 | 1 890 |
| D056 | 940 | 1 870 |
| D057 | 940 | 1 870 |

POHLED - KŘÍDLA

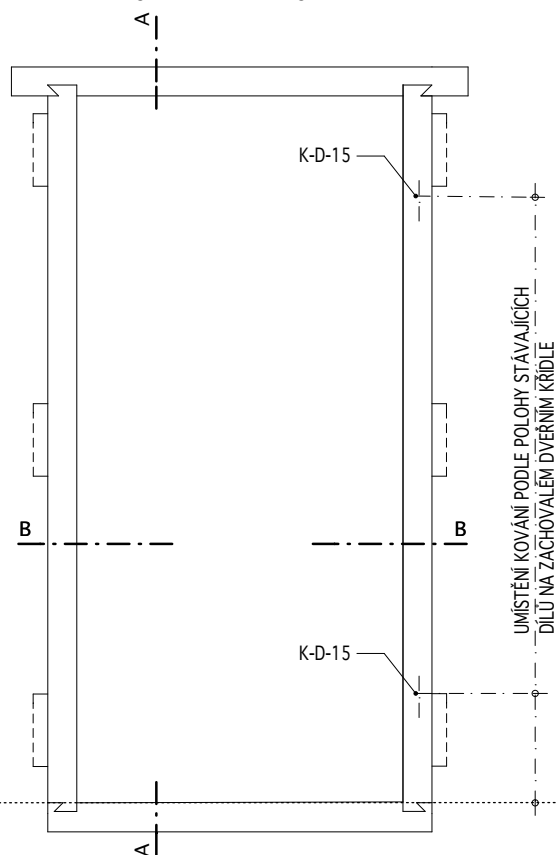

POHLED - ZÁRUBEŇ

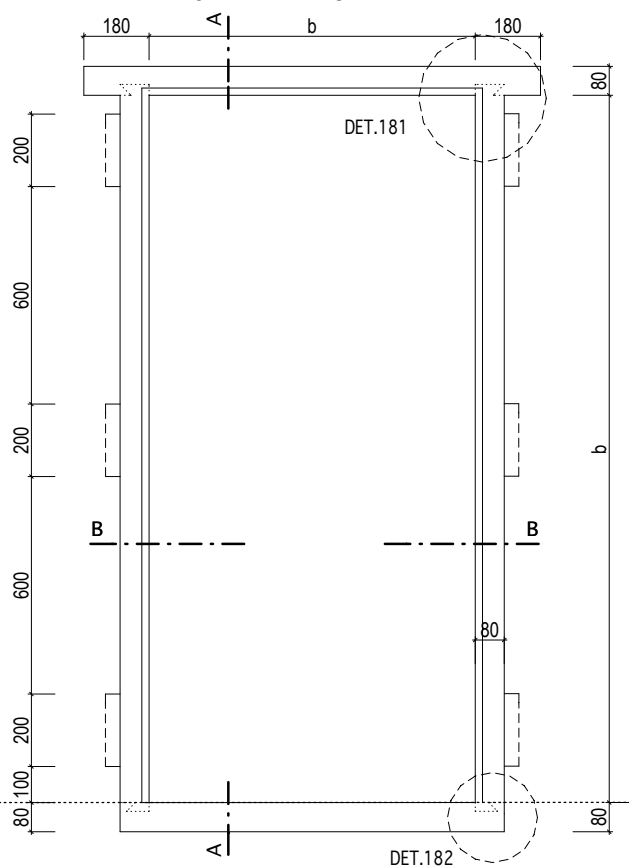

KÓTOVÁNO V MM

Masák & Partner

INVENTARIZAČNÍ KARTA UMĚLECKO-ŘEMESLNÝCH PRVKŮ

OPRAVA A REKONSTRUKCE KLÁŠTERŮ ČESKÝ KRUMLOV - ČÁST AREÁL BÝVALÉHO KLÁŠTERA ŘÁDU SV. KLÁRY

DRUH PRVKU: DVEŘE - NOVOTVAR
POPIS: FOŠNOVÁ ZÁRUBEŇ

ČÍSLO PRVKU:

N-125

STRÁNKA Č.:

2/2

MĚŘÍTKO: 1:20

ŘEZ A

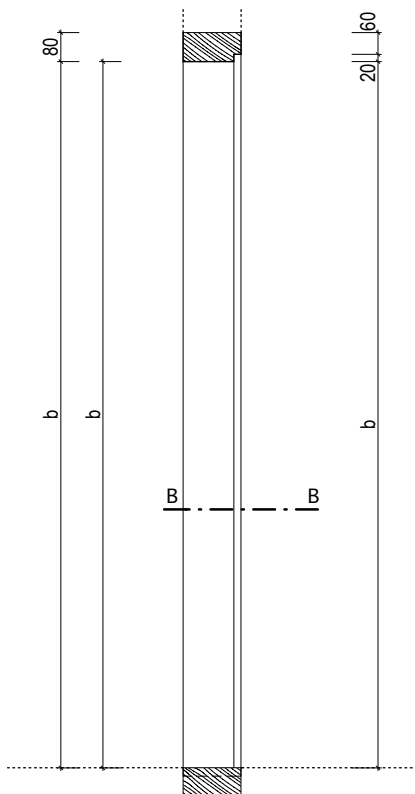

ŘEZ B

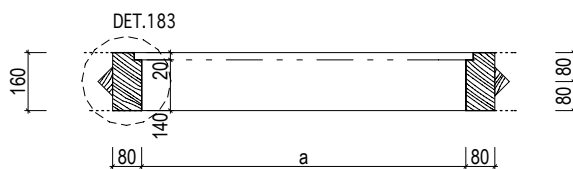

KÓTOVÁNO V MM

Masák & Partner

INVENTARIZAČNÍ KARTA UMĚLECKO-ŘEMESLNÝCH PRVKŮ

OPRAVA A REKONSTRUKCE KLÁŠTERŮ ČESKÝ KRUMLOV - ČÁST AREÁL BÝVALÉHO KLÁŠTERA ŘÁDU SV. KLÁRY

DRUH PRVKU: DVEŘE - NOVOTVAR
POPIS: JEDNOKŘÍDLÉ DVEŘE EXTERIÉROVÉ SVLAKOVÉ S NADSVĚTLÍKEM DO FOŠNOVÉ ZÁRUBNĚ

ČÍSLO PRVKU:

N-126

STRÁNKA Č.:

1/2

DVEŘNÍ KŘÍDLO: SVLAKOVÉ
MATERIÁL: RU 21 ; RU 13
POVRCH.ÚPR.DŘEVA: RU 02
ZASKLENÍ: RU 32a
KOVÁNÍ: 2xK-D-10; 2xK-D-15; 2x K-D-29; 4x K-O-15
POVRCH.ÚPR.KOVÁNÍ: RU 05

ZÁRUBEŇ: FOŠNOVÁ
MATERIÁL: RU 16
POVRCH.ÚPR.DŘEVA: RU 02
PRÁH: RU 30, RU 04
KOTEVNÍ PRVKY: 6xHRANOL 200/40/40mm

OZNAČENÍ: D072
ROZMĚR: 950 / 1 810 (450)mm (světlost zárubně)
POČET: LEVÉ 1 ks
MĚŘÍTKO: 1:20

POZNÁMKY: - Před zadáním dveří do výroby dojde na stavbě k přeměření všech stavebních otvorů.
- Předepsané barevné odstíny a povrchové úpravy materiálů bude nutné vyzkoušet a odsouhlasit přímo na stavbě s autorským dozorem a památkovým dozorem.
- DPS je navržena s již konkrétními referenčními výrobky nebo materiály, takže pokud jsou v dokumentaci uvedena konkrétní referenční obchodní jména, materiály a výrobky, jde o vymezení kvalitativního standardu a především designu. Změna je samozřejmě možná, ale musí být prokázáno, že navrhované materiály a výrobky mají parametry srovnatelné nebo lepší.

POHLED - KŘÍDLO

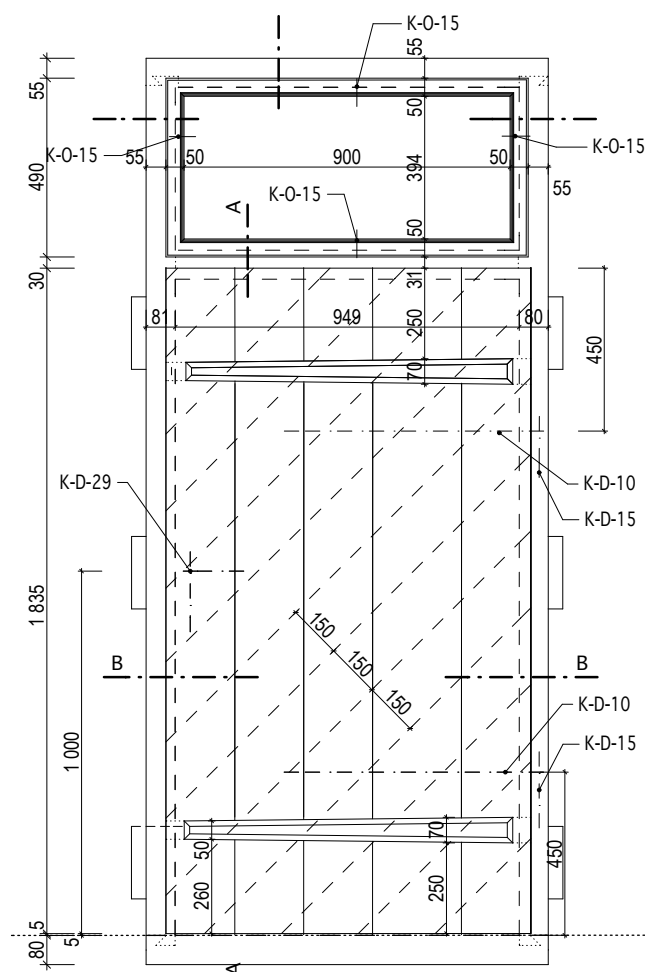

POHLED - ZÁRUBEŇ

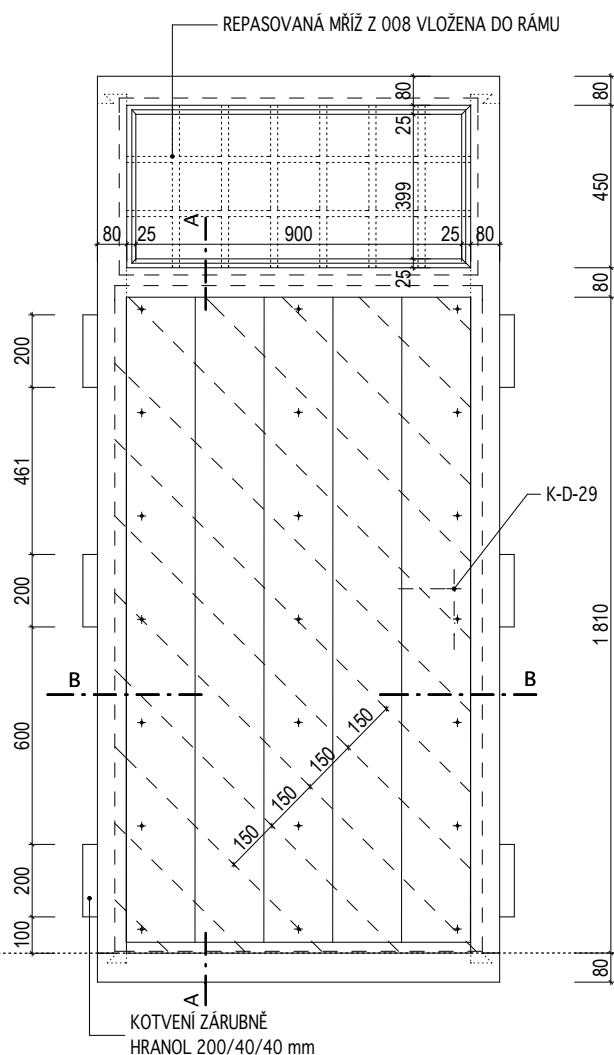

KÓTOVÁNO V MM

Masák & Partner

INVENTARIZAČNÍ KARTA UMĚLECKO-ŘEMESLNÝCH PRVKŮ

OPRAVA A REKONSTRUKCE KLÁŠTERŮ ČESKÝ KRUMLOV - ČÁST AREÁL BÝVALÉHO KLÁŠTERA ŘÁDU SV. KLÁRY

DRUH PRVKU: DVEŘE - NOVOTVAR
POPIS: JEDNOKŘÍDLÉ DVEŘE EXTERIÉROVÉ SVLAKOVÉ S NADSVĚTLÍKEM DO FOŠNOVÉ ZÁRUBNĚ

ČÍSLO PRVKU:

N-126

STRÁNKA Č.:

2/2

MĚŘÍTKO: 1:20

ŘEZ A

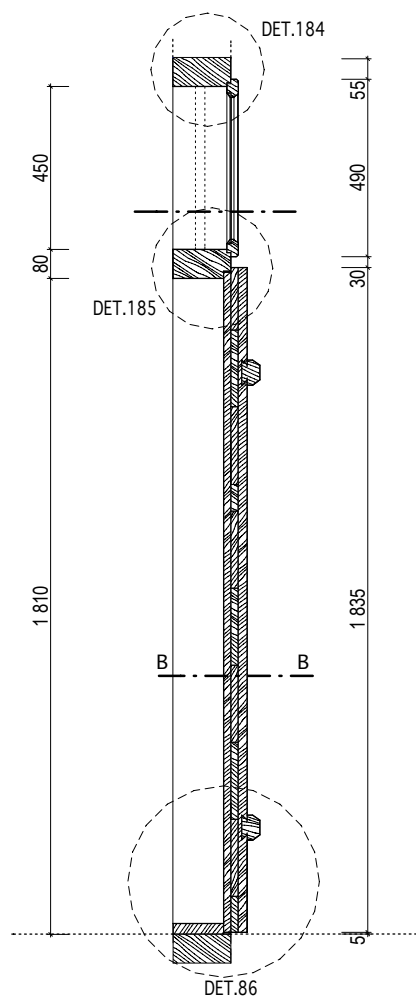

ŘEZ B

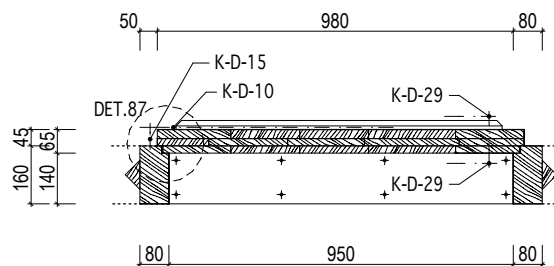

ŘEZ C

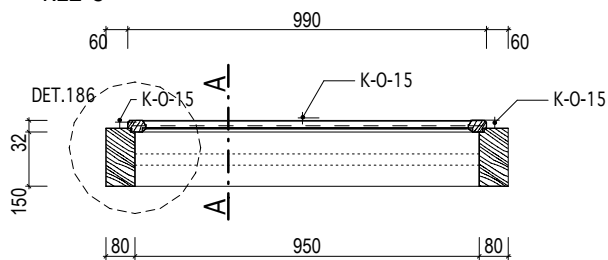

INVENTARIZAČNÍ KARTA UMĚLECKO-ŘEMESLNÝCH PRVKŮ

OPRAVA A REKONSTRUKCE KLÁŠTERŮ ČESKÝ KRUMLOV - ČÁST AREÁL BÝVALÉHO KLÁŠTERA ŘÁDU SV. KLÁRY

DRUH PRVKU: DVEŘE - NOVOTVAR

POPIS: JEDNOKŘÍDLÉ DVEŘE INTERIÉROVÉ SVLAKOVÉ DO STÁVAJÍCÍ ZÁRUBNĚ

ČÍSLO PRVKU:

N-127

STRÁNKA Č.:

1/2

DVEŘNÍ KŘÍDLO:

SVLAKOVÉ

ZÁRUBEŇ:

STÁVAJÍCÍ

MATERIÁL: RU 21 ; RU 13

MATERIÁL: RU 16

OZNAČENÍ: D035

ROZMĚR: 910 / 1 700mm
(světlost zárubně)

POVRCH.ÚPR.DŘEVA: RU 02

POVRCH.ÚPR.DŘEVA: RU 02

POČET: LEVÉ 1 ks

ZASKLENÍ: RU 32a

PRÁH: STÁVAJÍCÍ

KOVÁNÍ:

2xK-D-09; 2xK-D-15; K-D-29;
K-D-32; K-D-34

KOTEVNÍ PRVKY:

POVRCH.ÚPR.KOVÁNÍ: RU 05

MĚŘÍTKO: 1:20

POZNÁMKY:

- Před zadáním dveří do výroby dojde na stavbě k přeměření všech stavebních otvorů.
- Předepsané barevné odstíny a povrchové úpravy materiálů bude nutné vyvzorkovat a odsouhlasit přímo na stavbě s autorským dozorem a památkovým dozorem.
- DPS je navržena s již konkrétními referenčními výrobky nebo materiály, takže pokud jsou v dokumentaci uvedena konkrétní referenční obchodní jména, materiály a výrobky, jde o vymezení kvalitativního standardu a především designu. Změna je samozřejmě možná, ale musí být prokázáno, že navrhované materiály a výrobky mají parametry srovnatelné nebo lepší.
- Dveře budou opatřeny protipožární zpěňovací páskou po celém obvodu.

POHLED - KŘÍDLO

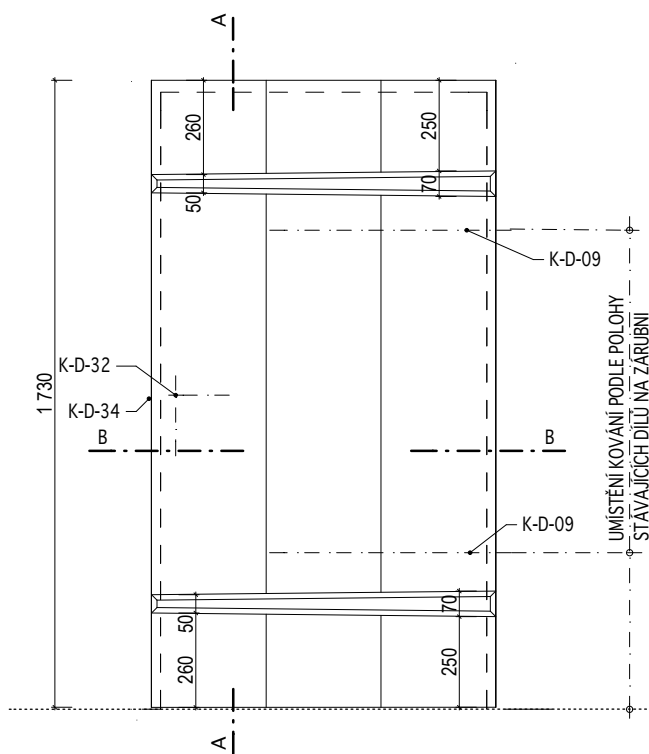

POHLED - ZÁRUBEŇ

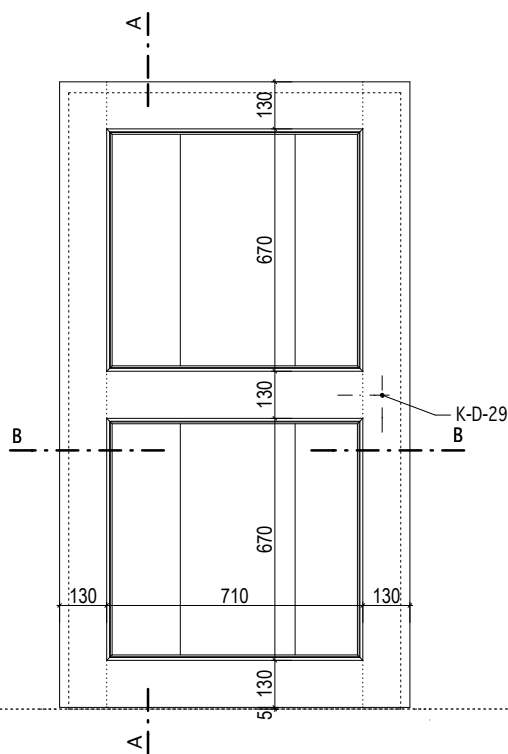

KÓTOVÁNO V MM

Masák & Partner

INVENTARIZAČNÍ KARTA UMĚLECKO-ŘEMESLNÝCH PRVKŮ

OPRAVA A REKONSTRUKCE KLÁŠTERŮ ČESKÝ KRUMLOV - ČÁST AREÁL BÝVALÉHO KLÁŠTERA ŘÁDU SV. KLÁRY

DRUH PRVKU: DVEŘE - NOVOTVAR
POPIS: JEDNOKŘÍDLÉ DVEŘE INTERIÉROVÉ SVLAKOVÉ DO STÁVAJÍCÍ ZÁRUBNĚ

ČÍSLO PRVKU:

N-127

STRÁNKA Č.:

2/2

MĚŘÍTKO: 1:20

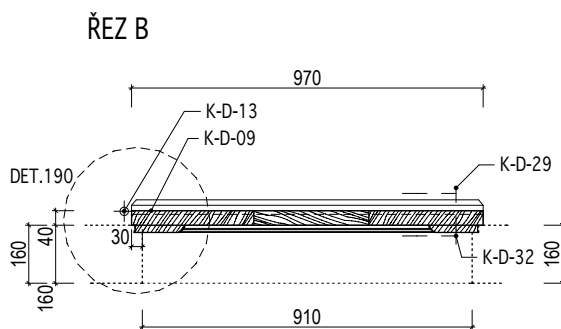
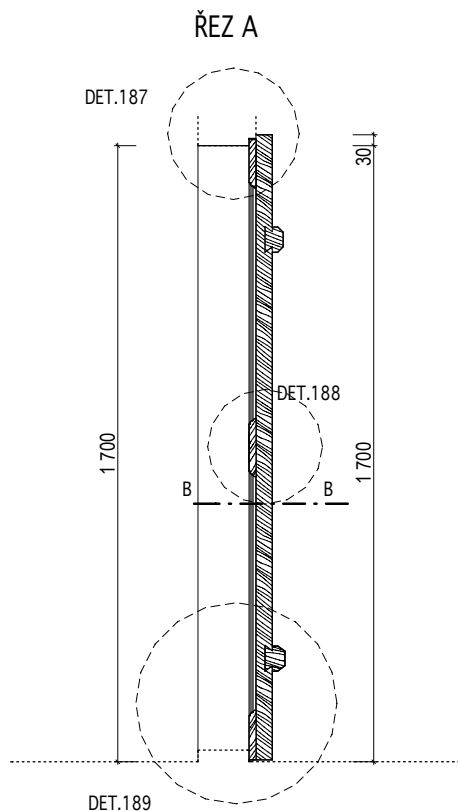

KÓTOVÁNO V MM

Masák & Partner

INVENTARIZAČNÍ KARTA UMĚLECKO-ŘEMESLNÝCH PRVKŮ

OPRAVA A REKONSTRUKCE KLÁŠTERŮ ČESKÝ KRUMLOV - ČÁST AREÁL BÝVALÉHO KLÁŠTERA ŘÁDU SV. KLÁRY

DRUH PRVKU: DVEŘE - NOVOTVAR
POPIS: DVOUKŘÍDLÉ DVEŘE KAZETOVÉ ČÁSTEČNĚ PROSKLENÉ DO RÁMOVÉ ZÁRUBNĚ

ČÍSLO PRVKU:

N-128

STRÁNKA Č.:

1/2

DVEŘNÍ KŘÍDLA: KAZETOVÉ
MATERIÁL: RU 21
POVRCH.ÚPR.DŘEVA: RU 01
ZASKLENÍ: RU 32a
KOVÁNÍ: 6x K-D-02; 6x K-D-13; 2x K-D-29; 2x K-D-54
POVRCH.ÚPR.KOVÁNÍ: RU 05

ZÁRUBEŇ: RÁMOVÁ
MATERIÁL: RU 17
POVRCH.ÚPR.DŘEVA: RU 01
PRÁH: RU 30, RU 04
KOTEVNÍ PRVKY: viz. tabulka dveří - kotvení zárubně

OZNAČENÍ: D243
ROZMĚR: 1 370 / 1 900-2 070mm (světlost zárubně)
POČET: LEVÉ 1 ks
MĚŘÍTKO: 1:20

POZNÁMKY: - Před zadáním dveří do výroby dojde na stavbě k přeměření všech stavebních otvorů.
- Předepsané barevné odstíny a povrchové úpravy materiálů bude nutné vyzkoušet a odsouhlasit přímo na stavbě s autorským dozorem a památkovým dozorem.
- DPS je navržena s již konkrétními referenčními výrobky nebo materiály, takže pokud jsou v dokumentaci uvedena konkrétní referenční obchodní jména, materiály a výrobky, jde o vymezení kvalitativního standardu a především designu. Změna je samozřejmě možná, ale musí být prokázáno, že navrhované materiály a výrobky mají parametry srovnatelné nebo lepší.
- Dveře D244 a D277 budou opatřeny protipožární zpěňovací páskou po celém obvodu.
- Způsob otevírání (pravé/levé) dvoukřídlých dveří určuje pozice kování (kliky) a hlavní křídlo dveří.

POHLED - KŘÍDLA

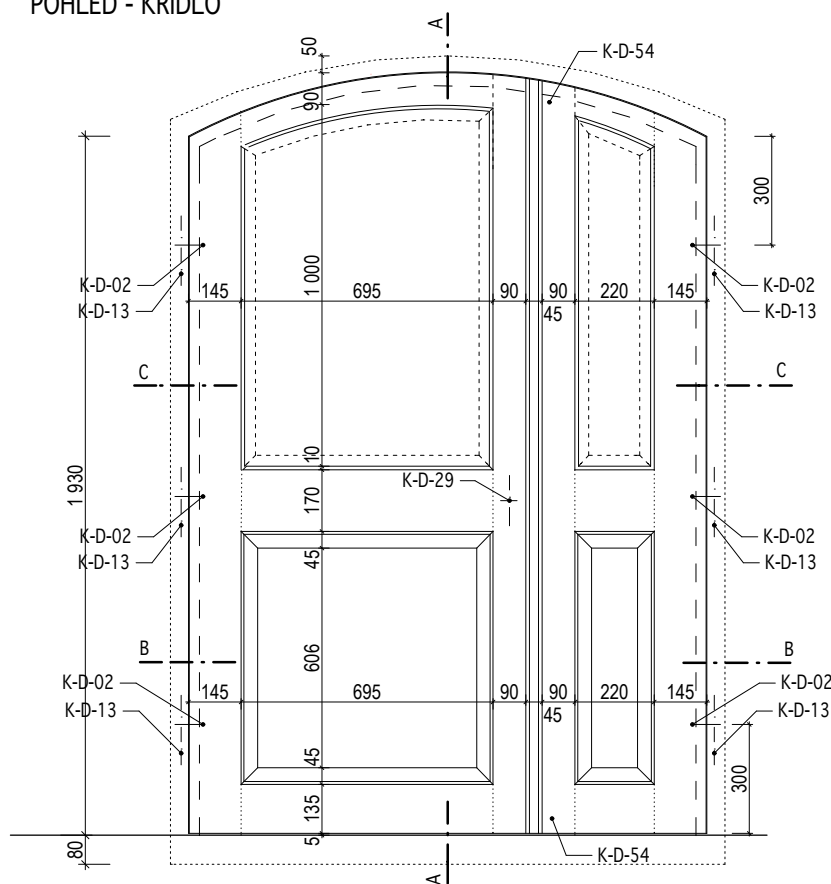

INVENTARIZAČNÍ KARTA UMĚLECKO-ŘEMESLNÝCH PRVKŮ

OPRAVA A REKONSTRUKCE KLÁŠTERŮ ČESKÝ KRUMLOV - ČÁST AREÁL BÝVALÉHO KLÁŠTERA ŘÁDU SV. KLÁRY

DRUH PRVKU: DVEŘE - NOVOTVAR
POPIS: DVOUKŘÍDLÉ DVEŘE KAZETOVÉ ČÁSTEČNĚ PROSKLENÉ DO RÁMOVÉ ZÁRUBNĚ

ČÍSLO PRVKU:

N-128

STRÁNKA Č.:

2/2

MĚŘÍTKO: 1:20

POHLED - ZÁRUBEŇ

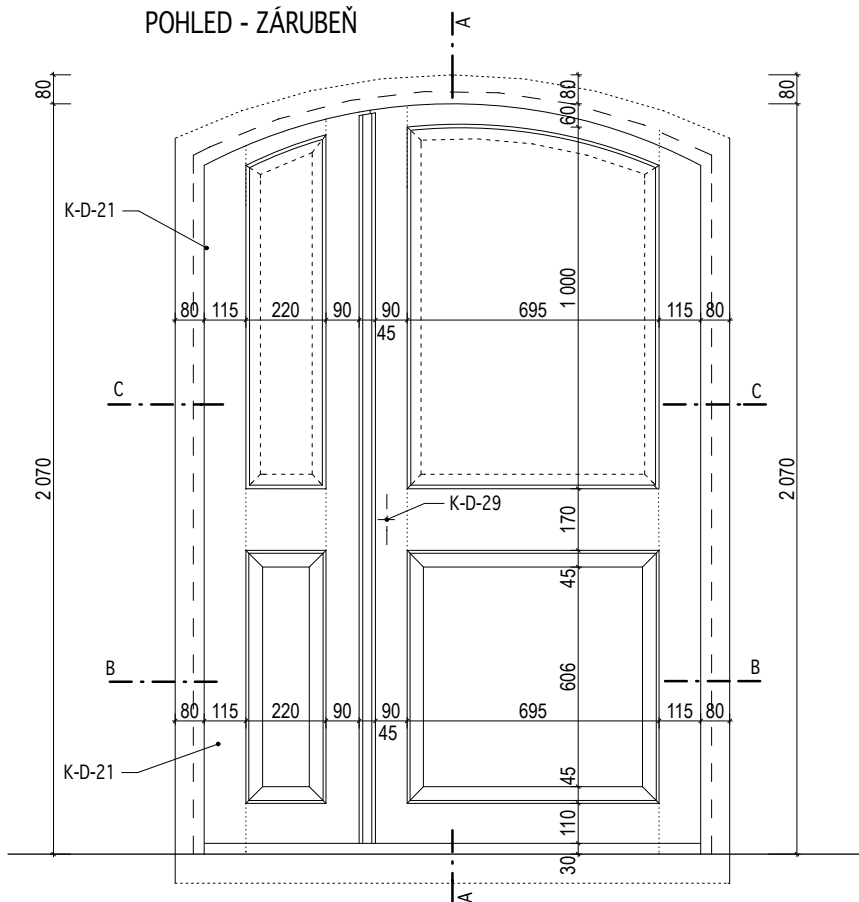

ŘEZ A

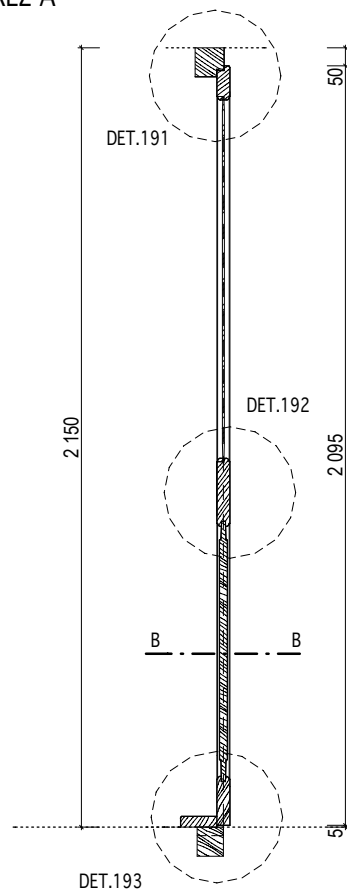

ŘEZ B

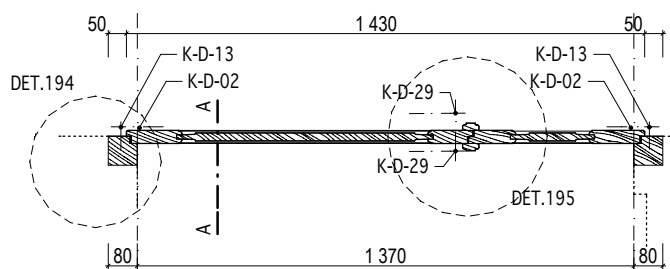

ŘEZ C

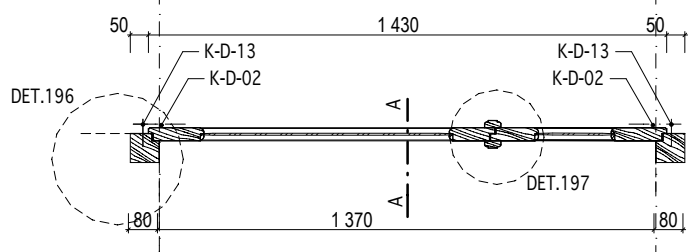

KÓTOVÁNO V MM

INVENTARIZAČNÍ KARTA UMĚLECKO-ŘEMESLNÝCH PRVKŮ

OPRAVA A REKONSTRUKCE KLÁŠTERŮ ČESKÝ KRUMLOV - ČÁST AREÁL BÝVALÉHO KLÁŠTERA ŘÁDU SV. KLÁRY

DRUH PRVKU: DVEŘE - NOVOTVAR

POPIS: DVOUKŘÍDLÉ DVEŘE SVLAKOVÉ V EXTERIÉRU - KŘÍDLA OSAZENA V PANTECH VE STÁVAJÍCÍM KAMENNÉM OSTĚNÍ

ČÍSLO PRVKU:

N-129

STRÁNKA Č.:

1/2

DVEŘNÍ KŘÍDLO: SVLAKOVÉ

ZÁRUBEŇ: KAMENNÉ OSTĚNÍ

MATERIÁL: RU 20

MATERIÁL: -

POVRCH.ÚPR.DŘEVA: RU 03

POVRCH.ÚPR.DŘEVA: -

ZASKLENÍ: -

PRÁH: -

KOVÁNÍ: 6x K-D-07; 2x K-D-29; 2x K-D-54 KOTEVNÍ PRVKY: -

POVRCH.ÚPR.KOVÁNÍ: RU 05

OZNAČENÍ: D243

ROZMĚR: 1 370 / 1 900-2 070mm
(světlost zárubně)

POČET: LEVÉ 1 ks

MĚŘÍTKO: 1:20

POZNÁMKY: - Před zadáním dveří do výroby dojde na stavbě k přeměření všech stavebních otvorů.

- Předepsané barevné odstíny a povrchové úpravy materiálů bude nutné vyzkoušet a odsouhlasit přímo na stavbě s autorským dozorem a památkovým dozorem.

- DPS je navržena s již konkrétními referenčními výrobky nebo materiály, takže pokud jsou v dokumentaci uvedena konkrétní referenční obchodní jména, materiály a výrobky, jde o vymezení kvalitativního standardu a především designu. Změna je samozřejmě možná, ale musí být prokázáno, že navrhované materiály a výrobky mají parametry srovnatelné nebo lepší.

- Dveře D244 a D277 budou opatřeny protipožární zpěňovací páskou po celém obvodu.

- Způsob otevírání (pravé/levé) dvoukřídlých dveří určuje pozice kování (kliky) a hlavní křídlo dveří.

POHLED - KŘÍDLO

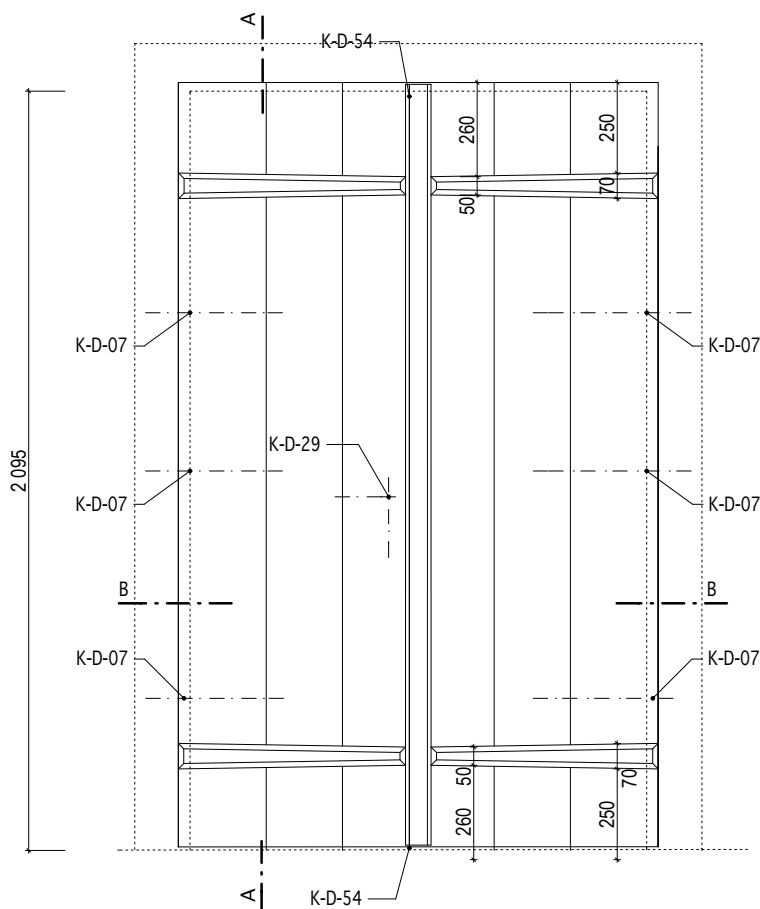

INVENTARIZAČNÍ KARTA UMĚLECKO-ŘEMESLNÝCH PRVKŮ

OPRAVA A REKONSTRUKCE KLÁŠTERŮ ČESKÝ KRUMLOV - ČÁST AREÁL BÝVALÉHO KLÁŠTERA ŘÁDU SV. KLÁRY

DRUH PRVKU: DVEŘE - NOVOTVAR

POPIS: DVOUKŘÍDLÉ DVEŘE SVLAKOVÉ V EXTERIÉRU - KŘÍDLA OSAZENA V PANTECH VE STÁVAJÍCÍM KAMENNÉM OSTĚNÍ

ČÍSLO PRVKU:

N-129

STRÁNKA Č.:

2/2

MĚŘÍTKO: 1:20

POHLED - ZÁRUBEŇ

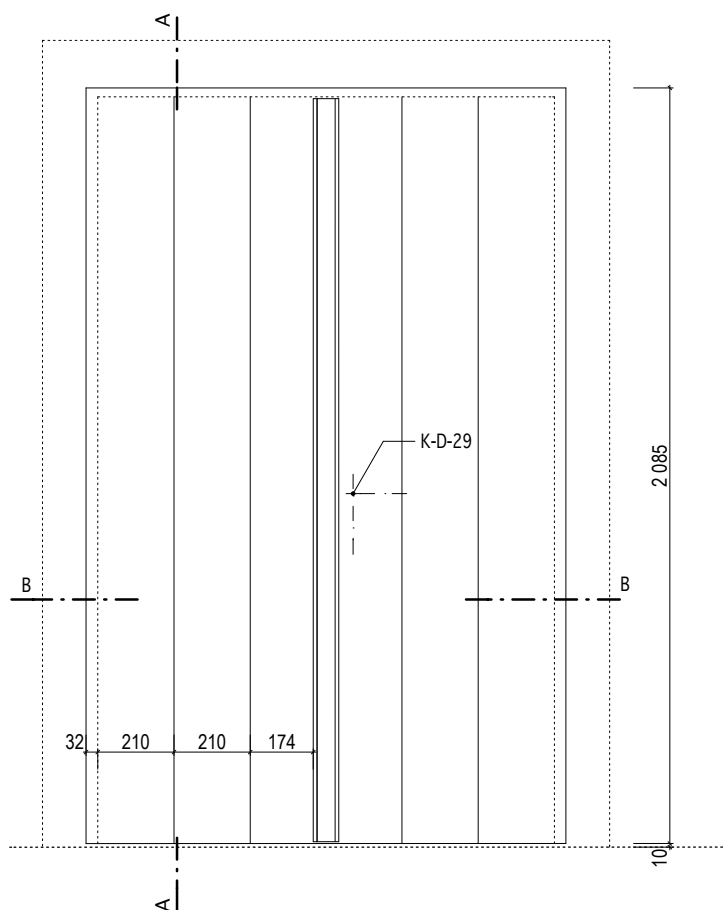

ŘEZ A

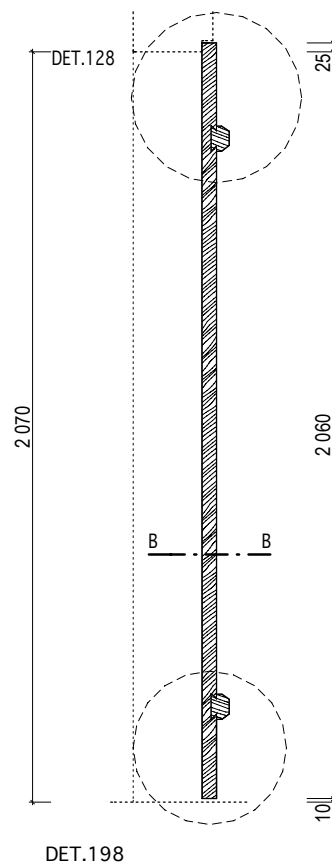

ŘEZ B

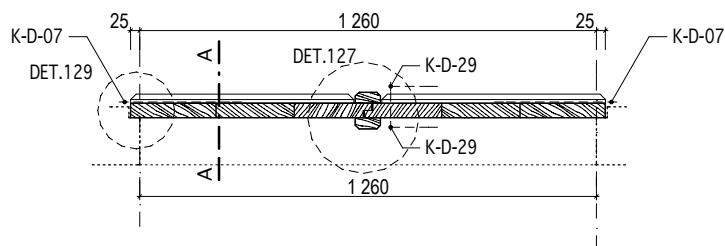

KÓTOVÁNO V MM

Masák & Partner

INVENTARIZAČNÍ KARTA UMĚLECKO-ŘEMESLNÝCH PRVKŮ

OPRAVA A REKONSTRUKCE KLÁŠTERŮ ČESKÝ KRUMLOV - ČÁST AREÁLU BÝVALÉHO KLÁŠTERA ŘÁDU SV. KLÁRY

DRUH PRVKU: DVEŘE - DETAILS

POPIS: DVEŘE N-101 -- KAZETOVÉ EXTERIEROVÉ S NADSVĚTLÍKEM -- SVISLÝ ŘEZ NADPRAŽÍM
NADVĚTLÍKU

MĚŘÍTKO: 1:2

DETAIL Č.:

1

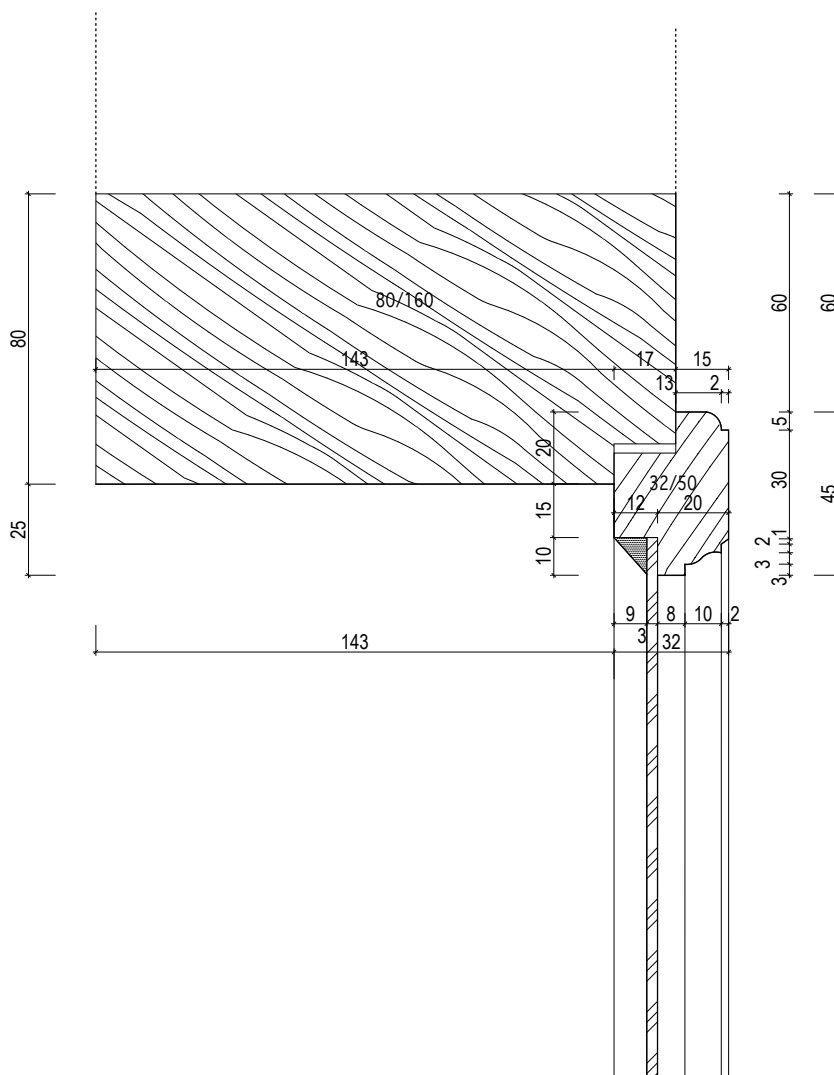

INVENTARIZAČNÍ KARTA UMĚLECKO-ŘEMESLNÝCH PRVKŮ

OPRAVA A REKONSTRUKCE KLÁŠTERŮ ČESKÝ KRUMLOV - ČÁST AREÁLU BÝVALÉHO KLÁŠTERA ŘÁDU SV. KLÁRY

DRUH PRVKU: DVEŘE - DETAILS

POPIS: DVEŘE N-101 -- EXTERIEROVÉ KAZETOVÉ S NADSVĚTLÍKEM -- SVISLÝ ŘEZ POUTCEM MEZI NADPRAŽÍM A NADVĚTLÍKEM

MĚŘÍTKO: 1:2

DETAIL Č.:

2

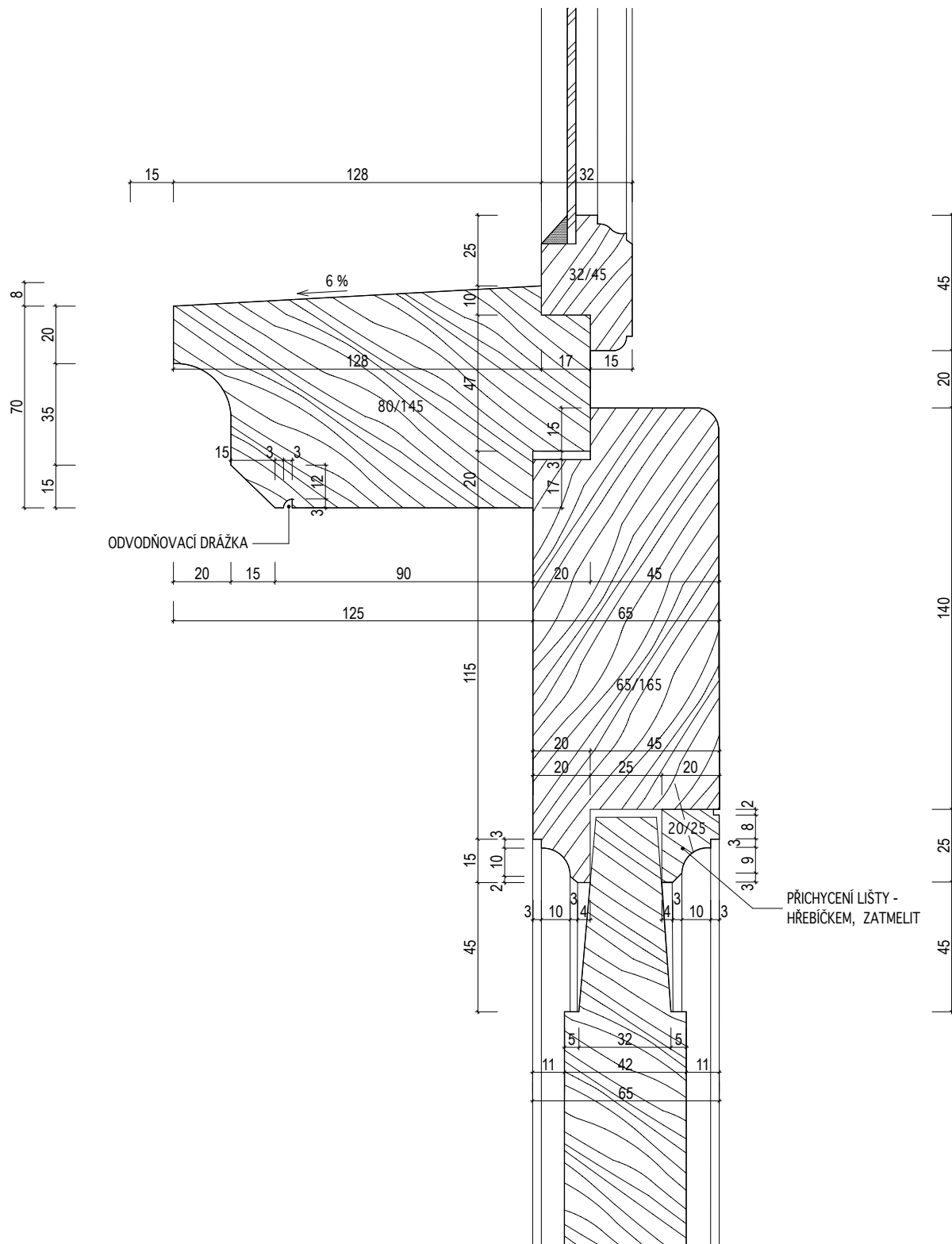

INVENTARIZAČNÍ KARTA UMĚLECKO-ŘEMESLNÝCH PRVKŮ

OPRAVA A REKONSTRUKCE KLÁŠTERŮ ČESKÝ KRUMLOV - ČÁST AREÁLU BÝVALÉHO KLÁŠTERA ŘÁDU SV. KLÁRY

DRUH PRVKU: DVEŘE - DETAILY

POPIS: DVEŘE N-101, N-102-1, N-102-2, 113-1 -- KAZETOVÉ EXTERIEROVÉ -- SVISLÝ ŘEZ STŘEDNÍ ČÁSTÍ KŘÍDLA

DETAIL Č.:

3

MĚŘÍTKO: 1:2

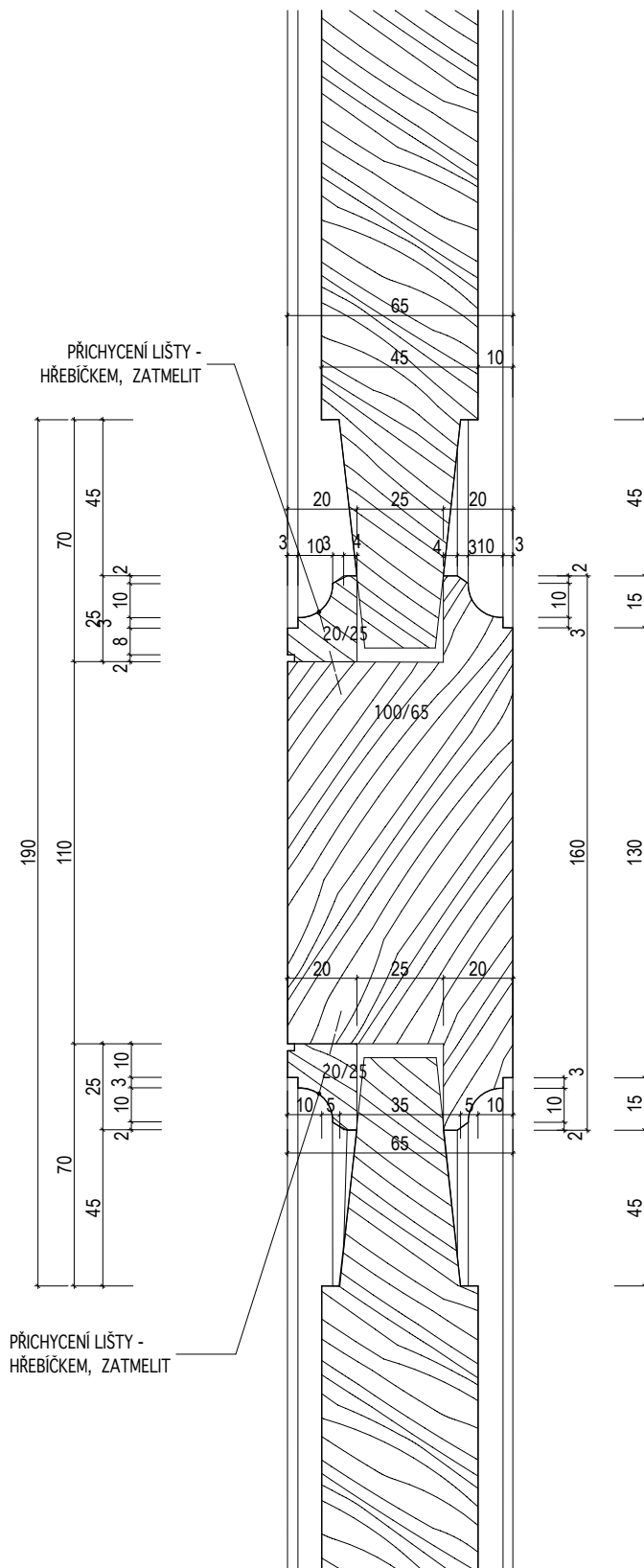

INVENTARIZAČNÍ KARTA UMĚLECKO-ŘEMESLNÝCH PRVKŮ

OPRAVA A REKONSTRUKCE KLÁŠTERŮ ČESKÝ KRUMLOV - ČÁST AREÁLU BÝVALÉHO KLÁŠTERA ŘÁDU SV. KLÁRY

DRUH PRVKU: DVEŘE - DETAILY

POPIS: DVEŘE N-101, N-102-2, -- KAZETOVÉ EXTERIEROVÉ -- SVISLÝ ŘEZ PRAHEM

DETAIL Č.:

4

MĚŘÍTKO: 1:2

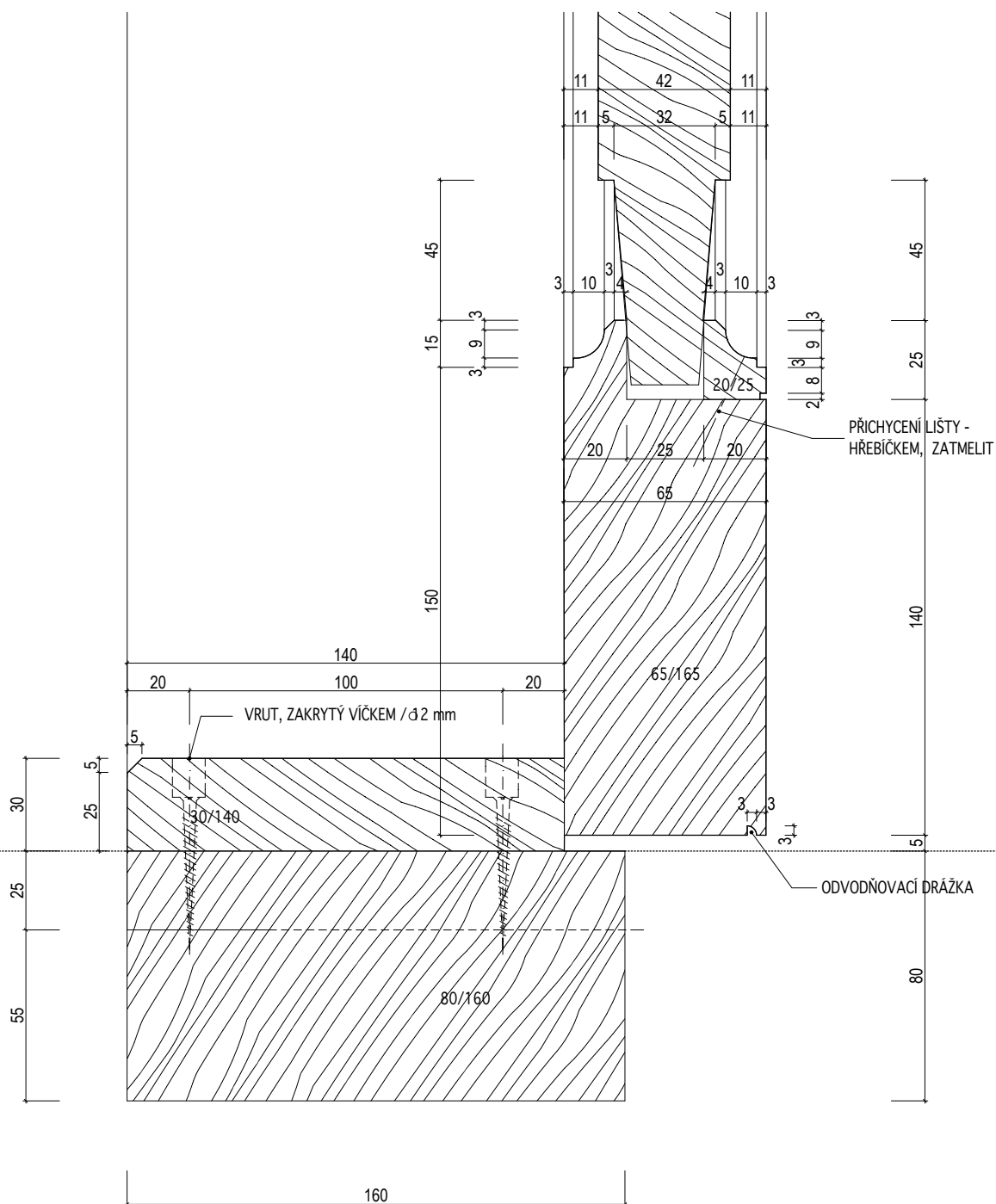

INVENTARIZAČNÍ KARTA UMĚLECKO-ŘEMESLNÝCH PRVKŮ

OPRAVA A REKONSTRUKCE KLÁŠTERŮ ČESKÝ KRUMLOV - ČÁST AREÁLU BÝVALÉHO KLÁŠTERA ŘÁDU SV. KLÁRY

DRUH PRVKU: DVEŘE - DETAILS

POPIS: DVEŘE N-101, N-102-2 -- EXTERIEROVÉ KAZETOVÉ DO FOŠNOVÉ ZÁRUBNĚ -- VODOROVNÝ
ŘEZ ZÁRUBNĚ

DETAIL Č.:

5

MĚŘÍTKO: 1:2

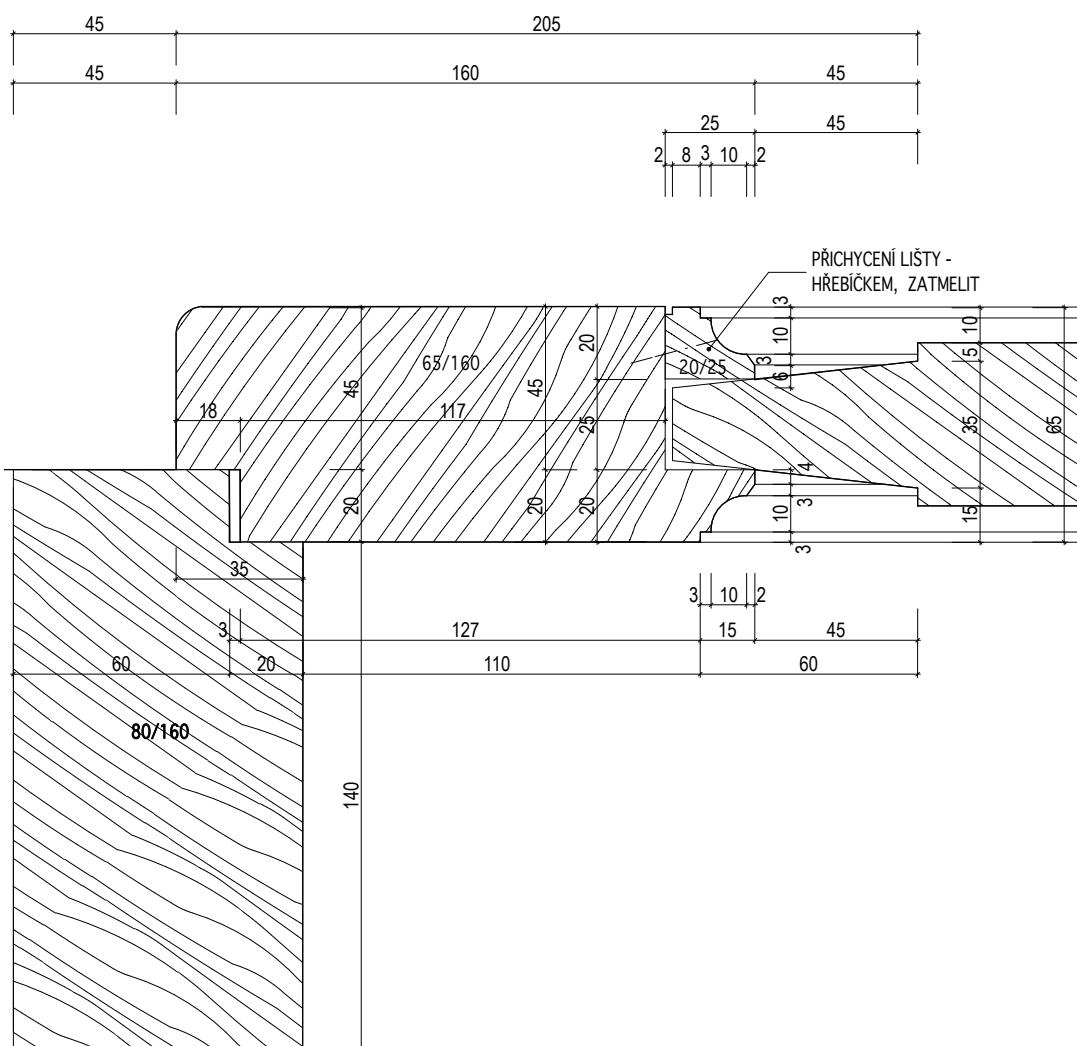

INVENTARIZAČNÍ KARTA UMĚLECKO-ŘEMESLNÝCH PRVKŮ

OPRAVA A REKONSTRUKCE KLÁŠTERŮ ČESKÝ KRUMLOV - ČÁST AREÁLU BÝVALÉHO KLÁŠTERA ŘÁDU SV. KLÁRY

DRUH PRVKU: DVEŘE - DETAILS

POPIS: DVEŘE N-101, N-102-1, N-102-2, -- EXTERIEROVÉ KAZETOVÉ -- VODOROVNÝ ŘEZ STŘEDNÍ ČÁSTÍ KŘÍDLA

MĚŘÍTKO: 1:2

DETAIL Č.:

6

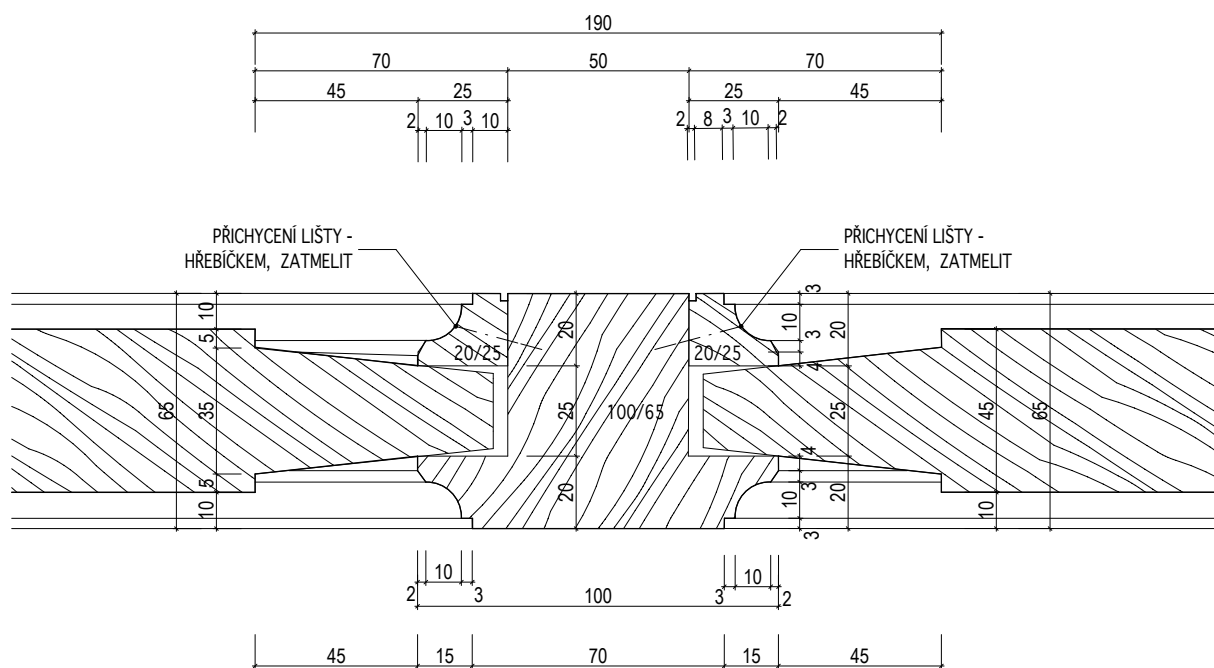

INVENTARIZAČNÍ KARTA UMĚLECKO-ŘEMESLNÝCH PRVKŮ

OPRAVA A REKONSTRUKCE KLÁŠTERŮ ČESKÝ KRUMLOV - ČÁST AREÁLU BÝVALÉHO KLÁŠTERA ŘÁDU SV. KLÁRY

DRUH PRVKU: DVEŘE - DETAILS

POPIS: DVEŘE N-102-1 -- EXTERIEROVÉ KAZETOVÉ DO STÁVAJÍCÍ ZÁRUBNĚ -- SVISLÝ ŘEZ HORNÍ ČÁSTÍ KŘÍDLA

MĚŘÍTKO: 1:2

DETAIL Č.:

8

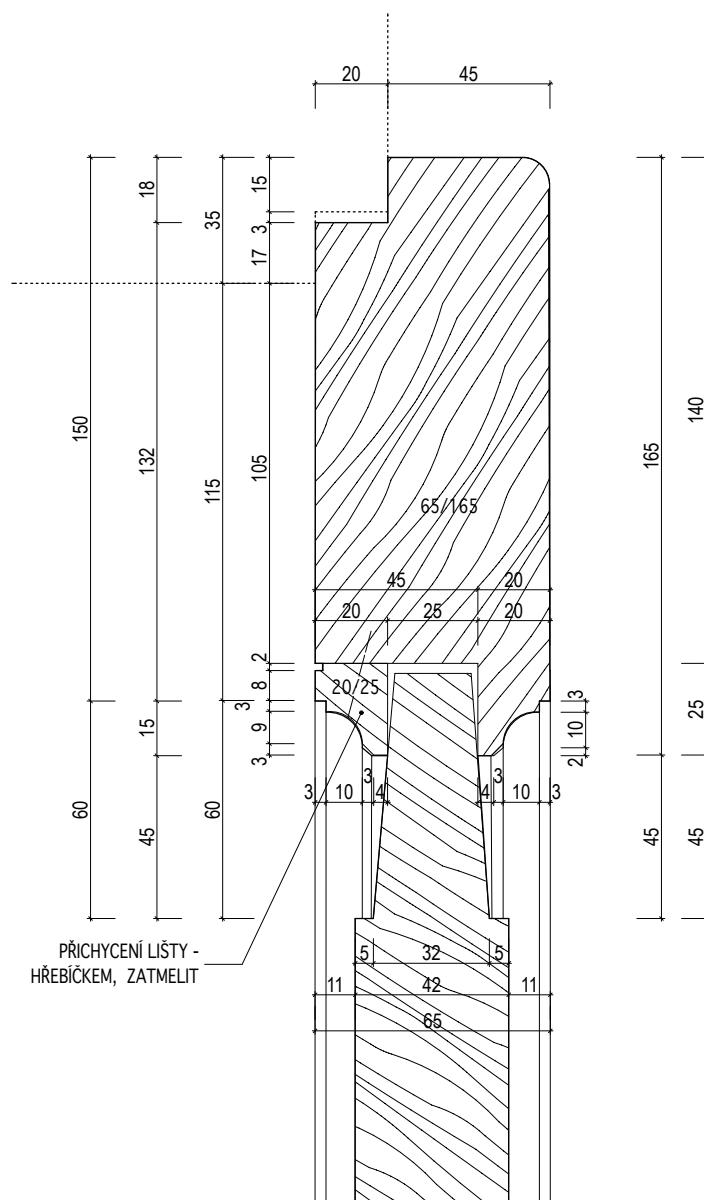

INVENTARIZAČNÍ KARTA UMĚLECKO-ŘEMESLNÝCH PRVKŮ

OPRAVA A REKONSTRUKCE KLÁŠTERŮ ČESKÝ KRUMLOV - ČÁST AREÁLU BÝVALÉHO KLÁŠTERA ŘÁDU SV. KLÁRY

DRUH PRVKU: DVEŘE - DETAILS

POPIS: DVEŘE N-101 -- EXTERIEROVÉ KAZETOVÉ S NADVĚTLÍKEM -- VODOROVNÝ ŘEZ
NADSVĚTLÍKEM

MĚŘÍTKO: 1:2

DETAIL Č.:

7

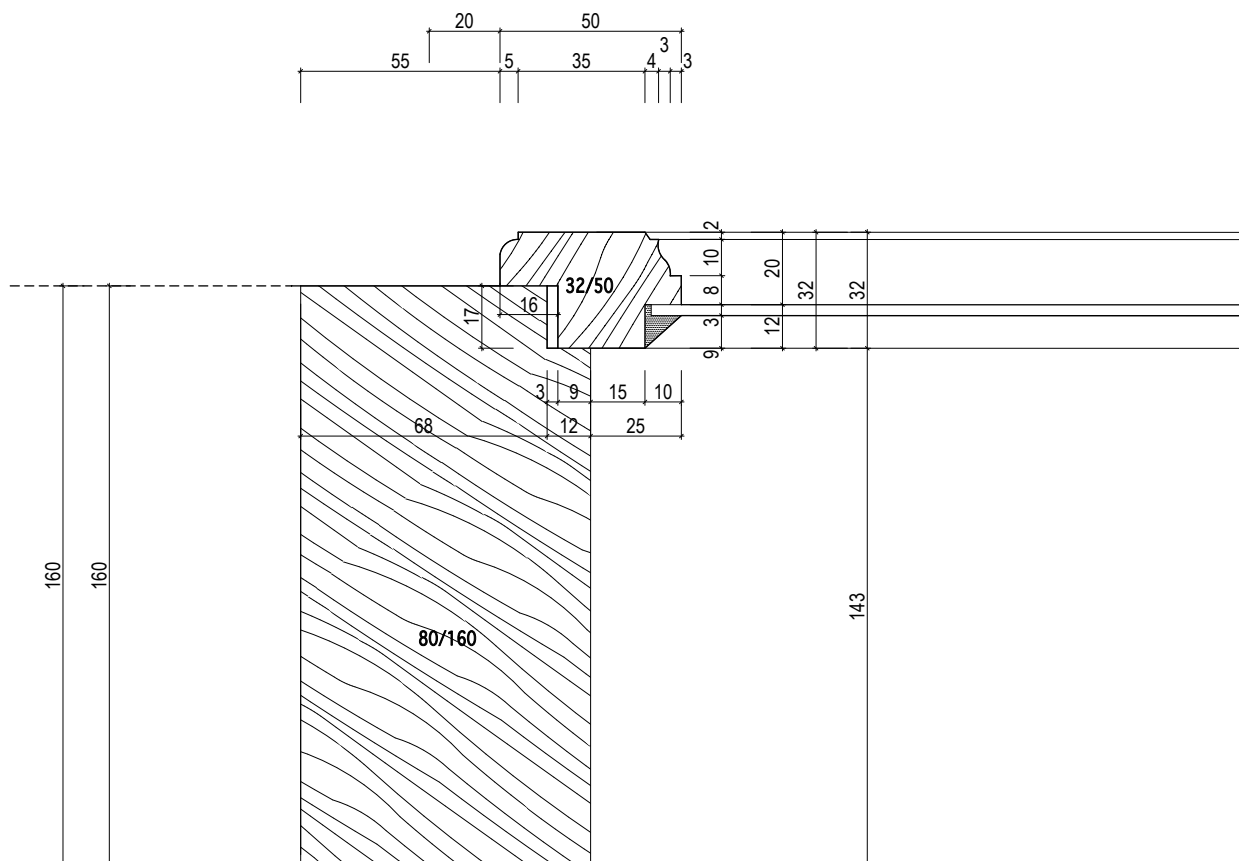

INVENTARIZAČNÍ KARTA UMĚLECKO-ŘEMESLNÝCH PRVKŮ

OPRAVA A REKONSTRUKCE KLÁŠTERŮ ČESKÝ KRUMLOV - ČÁST AREÁLU BÝVALÉHO KLÁŠTERA ŘÁDU SV. KLÁRY

DRUH PRVKU: DVEŘE - DETAILS

POPIS: DVEŘE N-102-1 -- EXTERIEROVÉ KAZETOVÉ DO STÁVAJÍCÍ ZÁRUBNĚ -- SVISLÝ ŘEZ SPODNÍ ČÁSTÍ KŘÍDLA

MĚŘÍTKO: 1:2

DETAIL Č.:

9

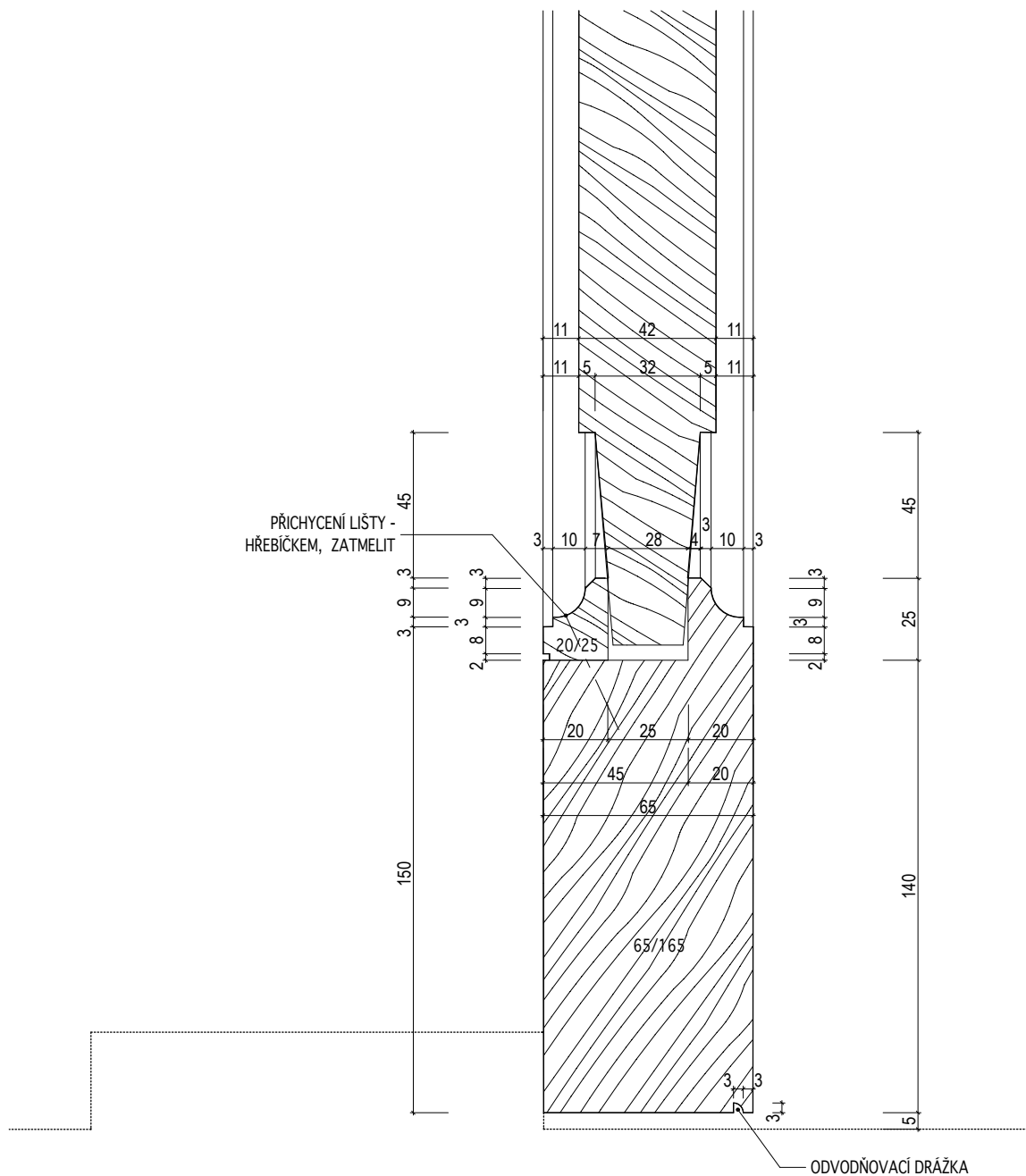

INVENTARIZAČNÍ KARTA UMĚLECKO-ŘEMESLNÝCH PRVKŮ

OPRAVA A REKONSTRUKCE KLÁŠTERŮ ČESKÝ KRUMLOV - ČÁST AREÁLU BÝVALÉHO KLÁŠTERA ŘÁDU SV. KLÁRY

DRUH PRVKU: DVEŘE - DETAILS

POPIS: DVEŘE N-102-1 -- EXTERIEROVÉ KAZETOVÉ DO STÁVAJÍCÍ ZÁRUBNĚ -- VODOROVNÝ ŘEZ
RÁMEM KŘÍDLA

MĚŘÍTKO: 1:2

DETAIL Č.:

10

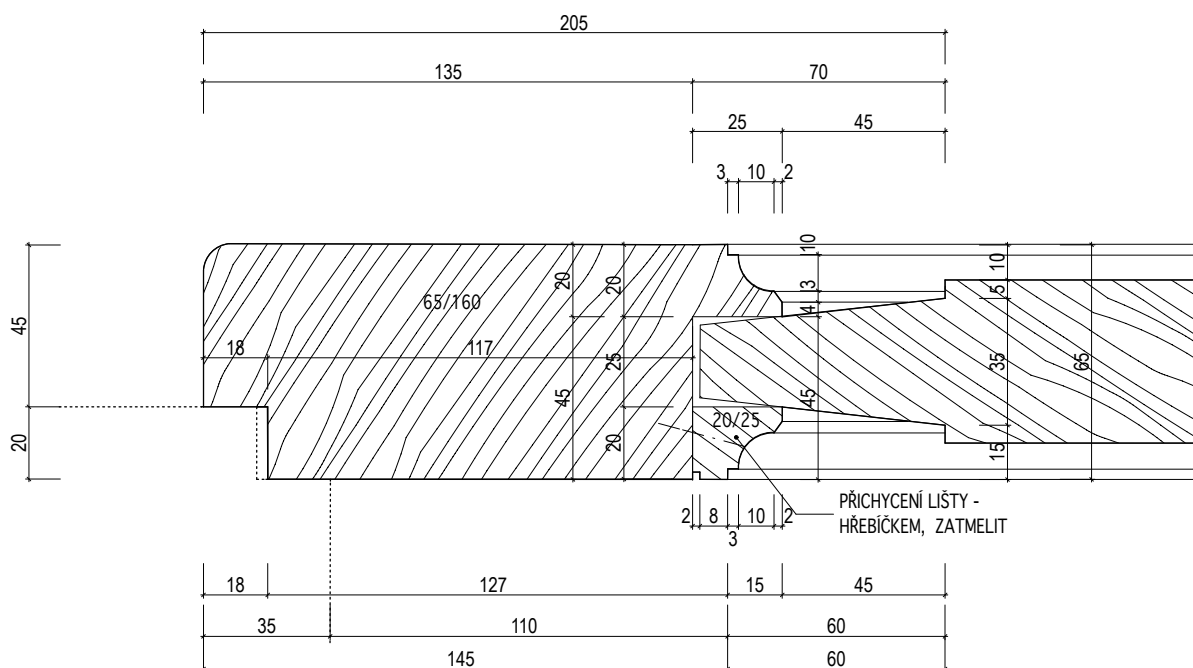

INVENTARIZAČNÍ KARTA UMĚLECKO-ŘEMESLNÝCH PRVKŮ

OPRAVA A REKONSTRUKCE KLÁŠTERŮ ČESKÝ KRUMLOV - ČÁST AREÁLU BÝVALÉHO KLÁŠTERA ŘÁDU SV. KLÁRY

DRUH PRVKU: DVEŘE - DETAILS

POPIS: DVEŘE N-102-2 -- EXTERIEROVÉ KAZETOVÉ DO FOŠNOVÉ ZÁRUBNĚ -- SVISLÝ ŘEZ
NADPRAŽÍM

MĚŘÍTKO: 1:2

DETAIL Č.:

11

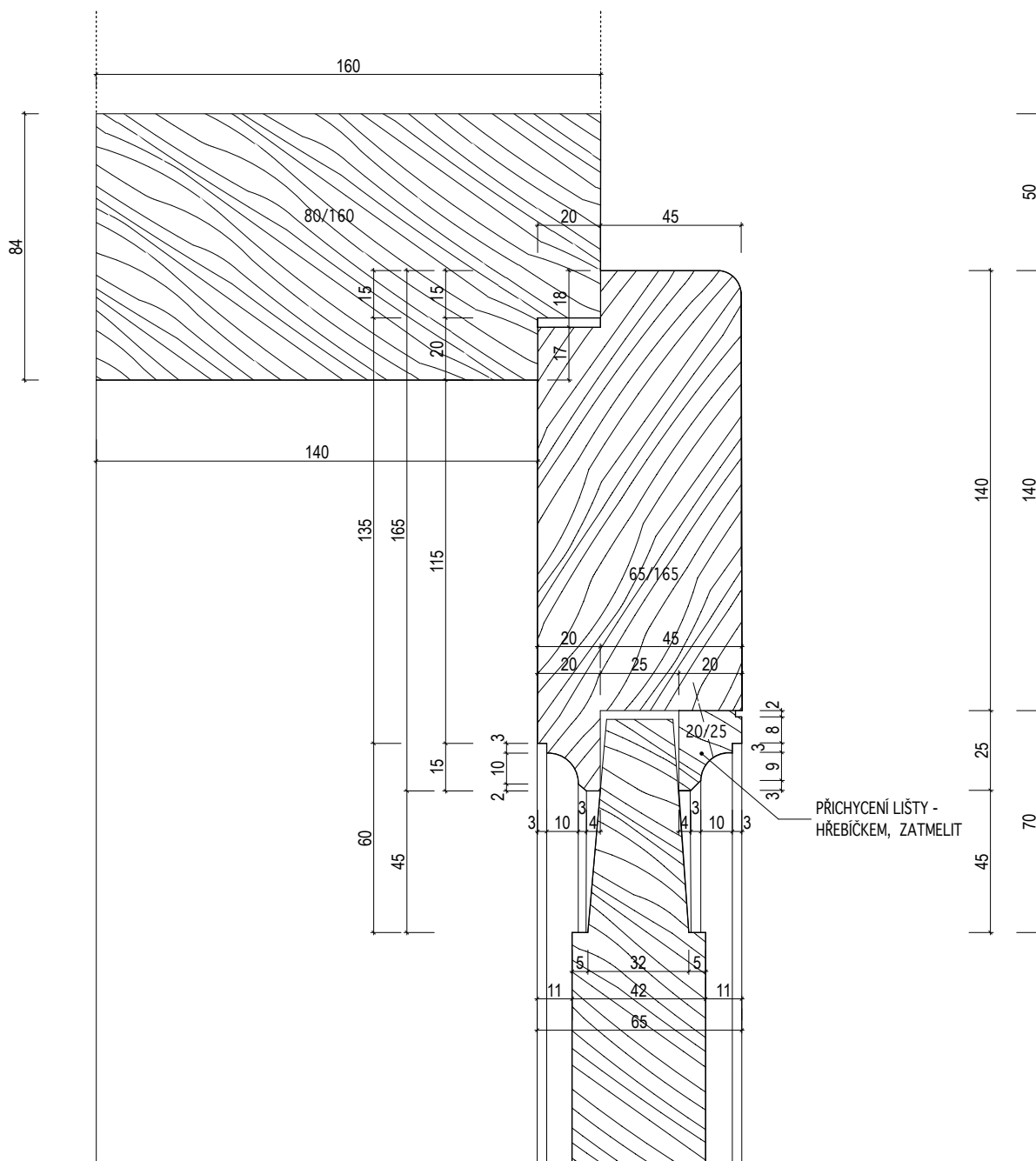

INVENTARIZAČNÍ KARTA UMĚLECKO-ŘEMESLNÝCH PRVKŮ

OPRAVA A REKONSTRUKCE KLÁŠTERŮ ČESKÝ KRUMLOV - ČÁST AREÁLU BÝVALÉHO KLÁŠTERA ŘÁDU SV. KLÁRY

DRUH PRVKU: DVEŘE - DETAILS

POPIS: DVEŘE N-103, N-112 -- INTERIEROVÉ 4-KAZETOVÉ -- SVISLÝ ŘEZ STŘEDNÍ ČÁSTI KŘÍDLA

DETAIL Č.:

13

MĚŘÍTKO: 1:2

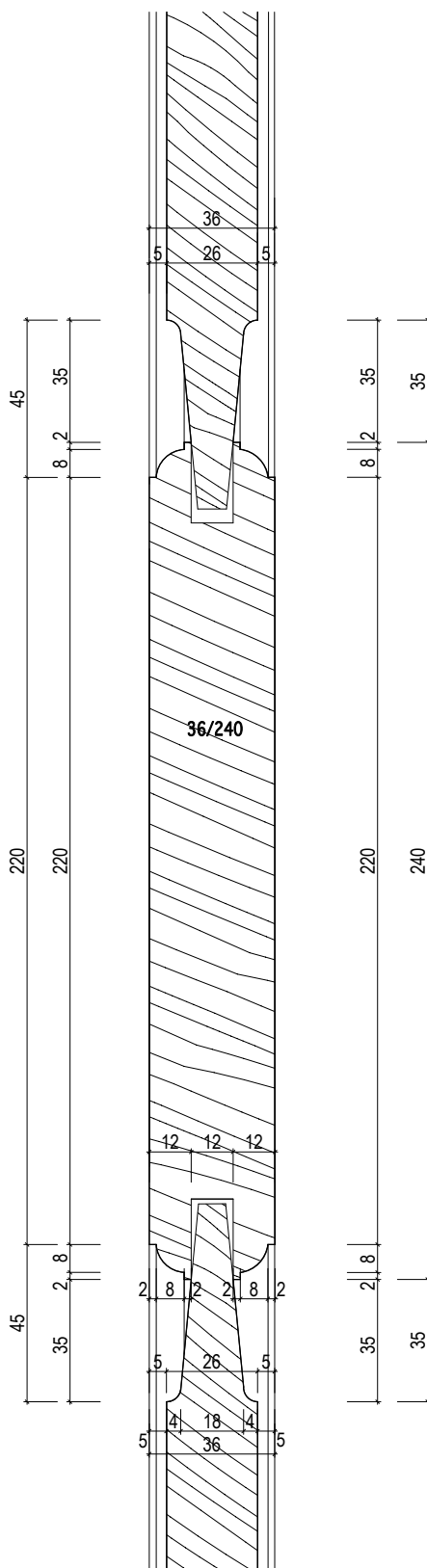

INVENTARIZAČNÍ KARTA UMĚLECKO-ŘEMESLNÝCH PRVKŮ

OPRAVA A REKONSTRUKCE KLÁŠTERŮ ČESKÝ KRUMLOV - ČÁST AREÁLU BÝVALÉHO KLÁŠTERA ŘÁDU SV. KLÁRY

DRUH PRVKU: DVEŘE - DETAILS

POPIS: DVEŘE N-103-1, N-112-1 -- INTERIEROVÉ 4-KAZETOVÉ DO STÁVAJÍCÍ ZÁRUBNĚ --SVISLÝ ŘEZ
HORNÍ ČÁSTÍ KŘIDLA

MĚŘÍTKO: 1:2

DETAIL Č.:

12

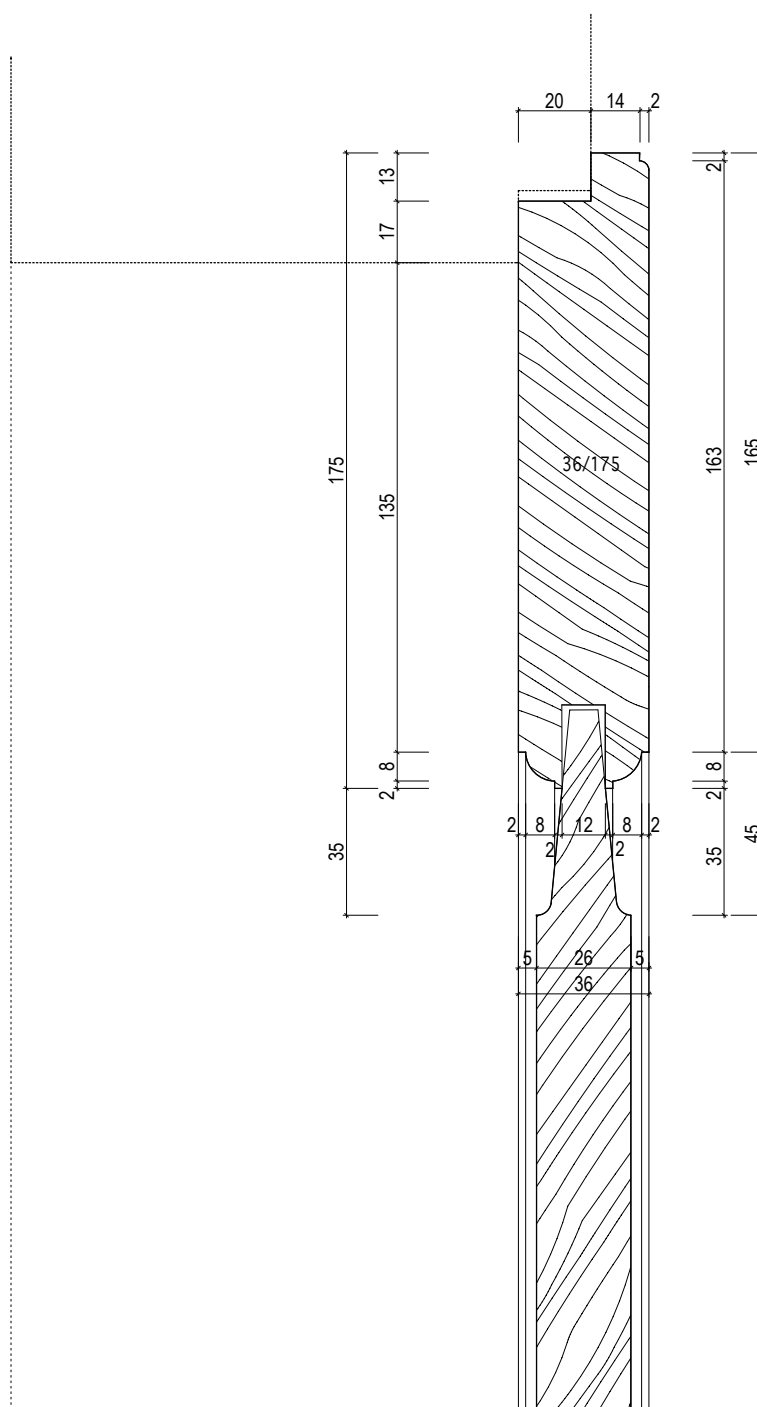

INVENTARIZAČNÍ KARTA UMĚLECKO-ŘEMESLNÝCH PRVKŮ

OPRAVA A REKONSTRUKCE KLÁŠTERŮ ČESKÝ KRUMLOV - ČÁST AREÁLU BÝVALÉHO KLÁŠTERA ŘÁDU SV. KLÁRY

DRUH PRVKU: DVEŘE - DETAILY

POPIS: DVEŘE N-103-1 -- INTERIEROVÉ 4-KAZETOVÉ DO STÁVAJÍCÍ ZÁRUBNĚ -- VODOROVNÝ ŘEZ
RÁMEM KŘÍDLA

MĚŘÍTKO: 1:2

DETAIL Č.:

15

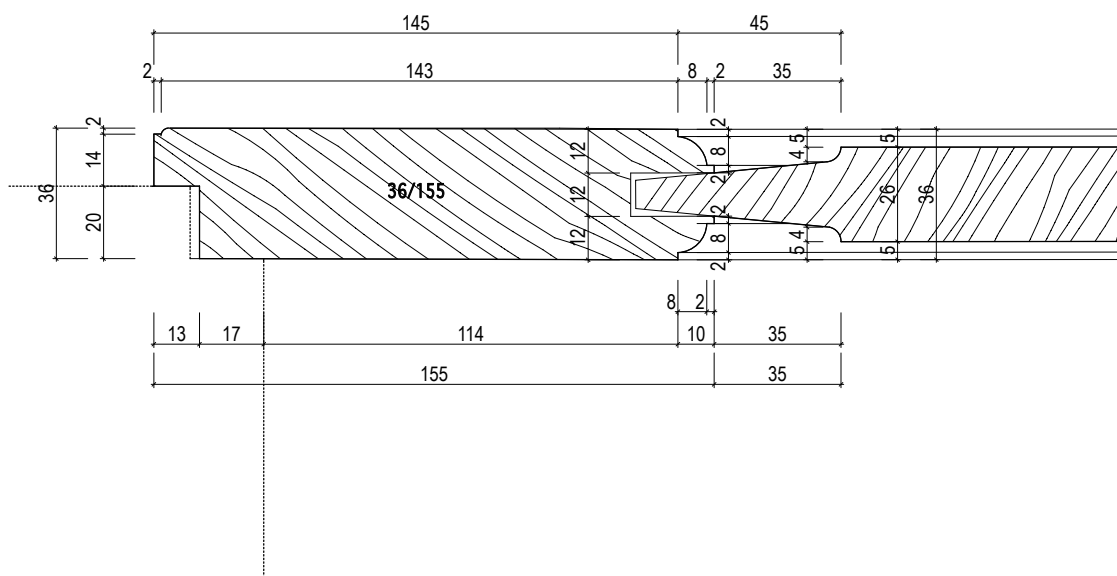

INVENTARIZAČNÍ KARTA UMĚLECKO-ŘEMESLNÝCH PRVKŮ

OPRAVA A REKONSTRUKCE KLÁŠTERŮ ČESKÝ KRUMLOV - ČÁST AREÁLU BÝVALÉHO KLÁŠTERA ŘÁDU SV. KLÁRY

DRUH PRVKU: DVEŘE - DETAILS

POPIS: DVEŘE N-103-1, N-112-1-- INTERIEROVÉ 4-KAZETOVÉ DO STÁVAJÍCÍ ZÁRUBNĚ -- SVISLÝ ŘEZ
SPODNÍ ČÁSTÍ KŘÍDLA

MĚŘÍTKO: 1:2

DETAIL Č.:

14

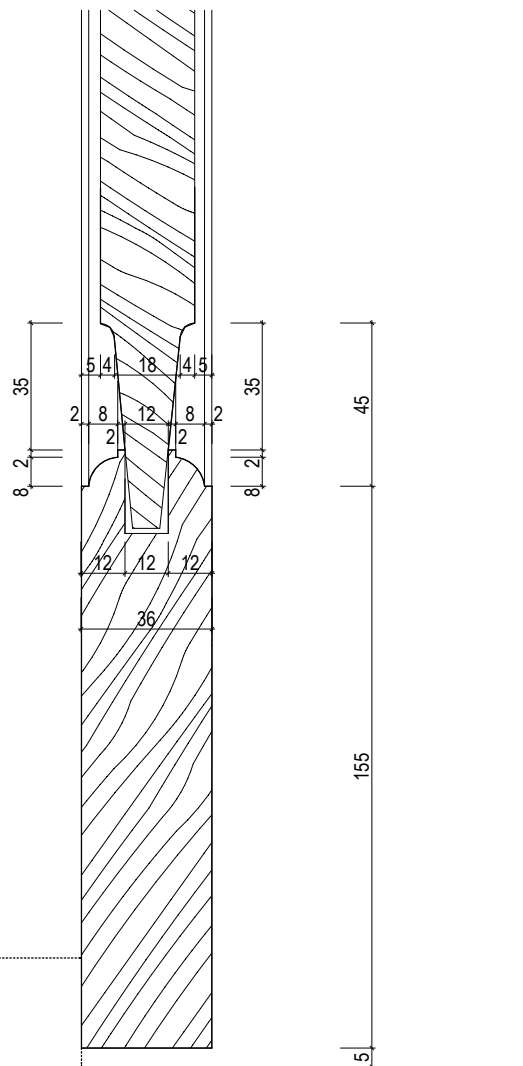

INVENTARIZAČNÍ KARTA UMĚLECKO-ŘEMESLNÝCH PRVKŮ

OPRAVA A REKONSTRUKCE KLÁŠTERŮ ČESKÝ KRUMLOV - ČÁST AREÁLU BÝVALÉHO KLÁŠTERA ŘÁDU SV. KLÁRY

DRUH PRVKU: DVEŘE - DETAILS

POPIS: DVEŘE N-103-1, N-103-2, N-103-3, N-103-4, N-103-5, N-103-6 --INTERIEROVÉ 4-KAZETOVÉ --
VODOROVNÝ ŘEZ STŘEDNÍ ČÁSTÍ KŘIDLA

MĚŘÍTKO: 1:2

DETAIL Č.:

16

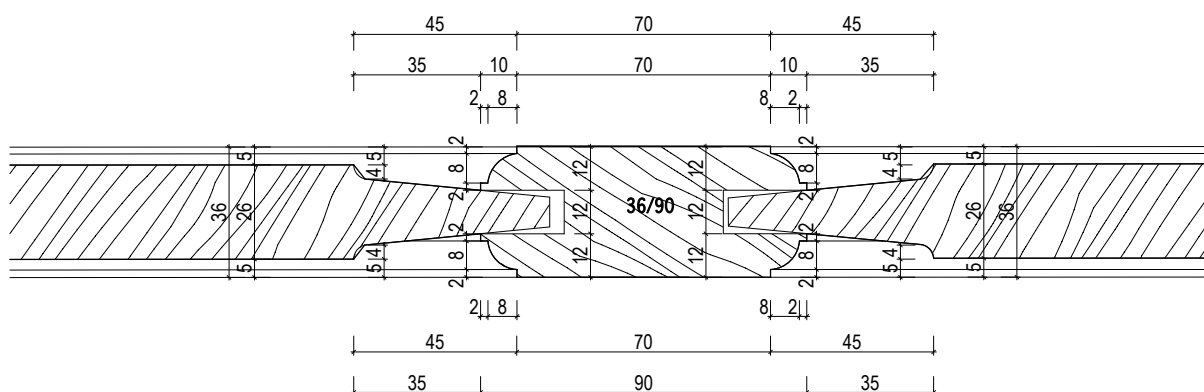

INVENTARIZAČNÍ KARTA UMĚLECKO-ŘEMESLNÝCH PRVKŮ

OPRAVA A REKONSTRUKCE KLÁŠTERŮ ČESKÝ KRUMLOV - ČÁST AREÁLU BÝVALÉHO KLÁŠTERA ŘÁDU SV. KLÁRY

DRUH PRVKU: DVEŘE - DETAILY

POPIS: DVEŘE N-103-2, N-103-3, N-103-4, N-103-6 , N-112-2 -- INTERIEROVÉ 4-KAZETOVÉ DO FOŠNOVÉ ZÁRUBNĚ -- SVISLÝ ŘEZ PRAHEM

DETAIL Č.:

18

MĚŘÍTKO: 1:2

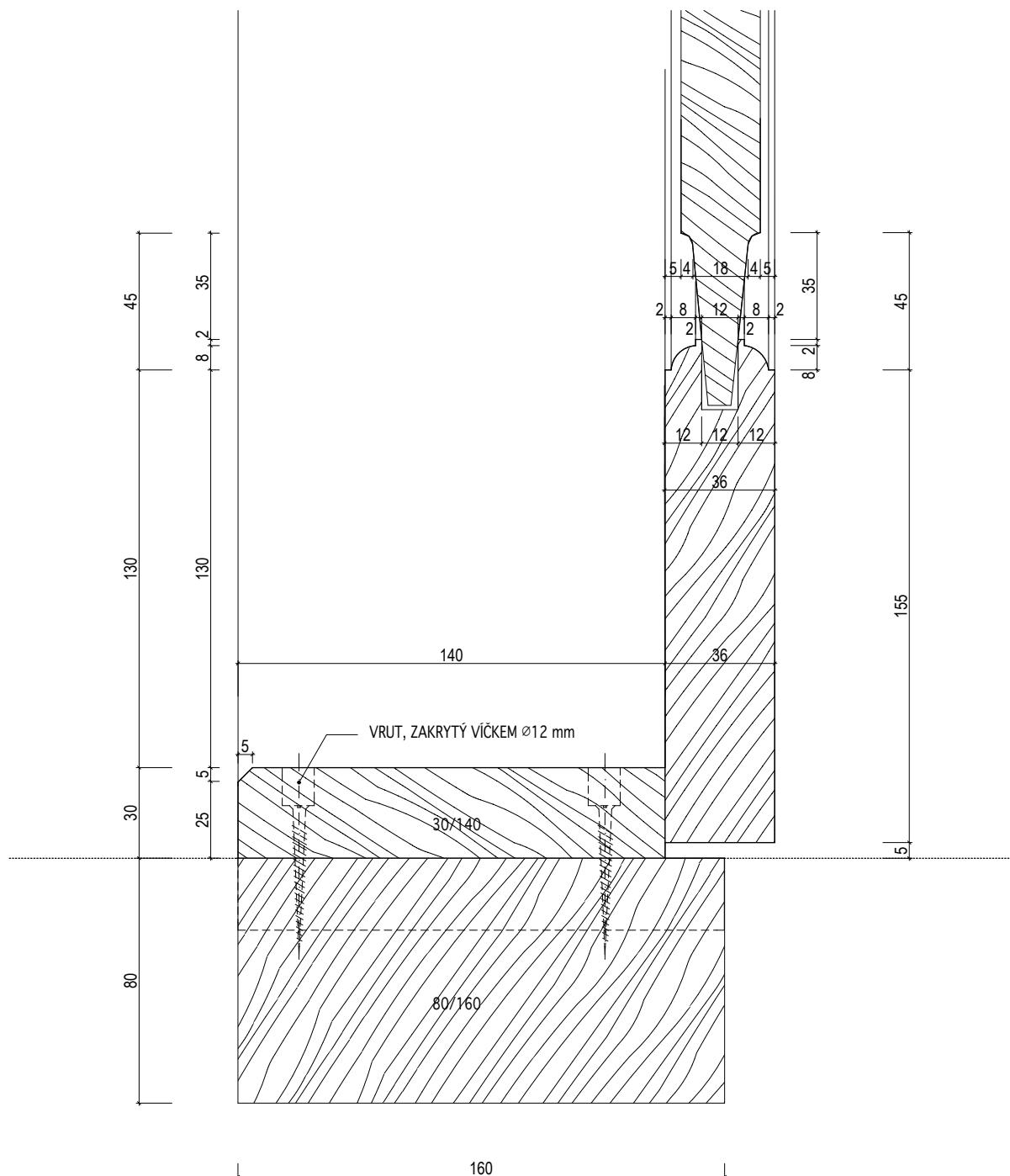

INVENTARIZAČNÍ KARTA UMĚLECKO-ŘEMESLNÝCH PRVKŮ

OPRAVA A REKONSTRUKCE KLÁŠTERŮ ČESKÝ KRUMLOV - ČÁST AREÁLU BÝVALÉHO KLÁŠTERA ŘÁDU SV. KLÁRY

DRUH PRVKU: DVEŘE - DETAILS

POPIS: DVEŘE N-103-2, N-112-2 -- INTERIEROVÉ 4-KAZETOVÉ DO FOŠNOVÉ ZÁRUBNĚ -- SVISLÝ ŘEZ
NADPRAŽÍM

MĚŘÍTKO: 1:2

DETAIL Č.:

17

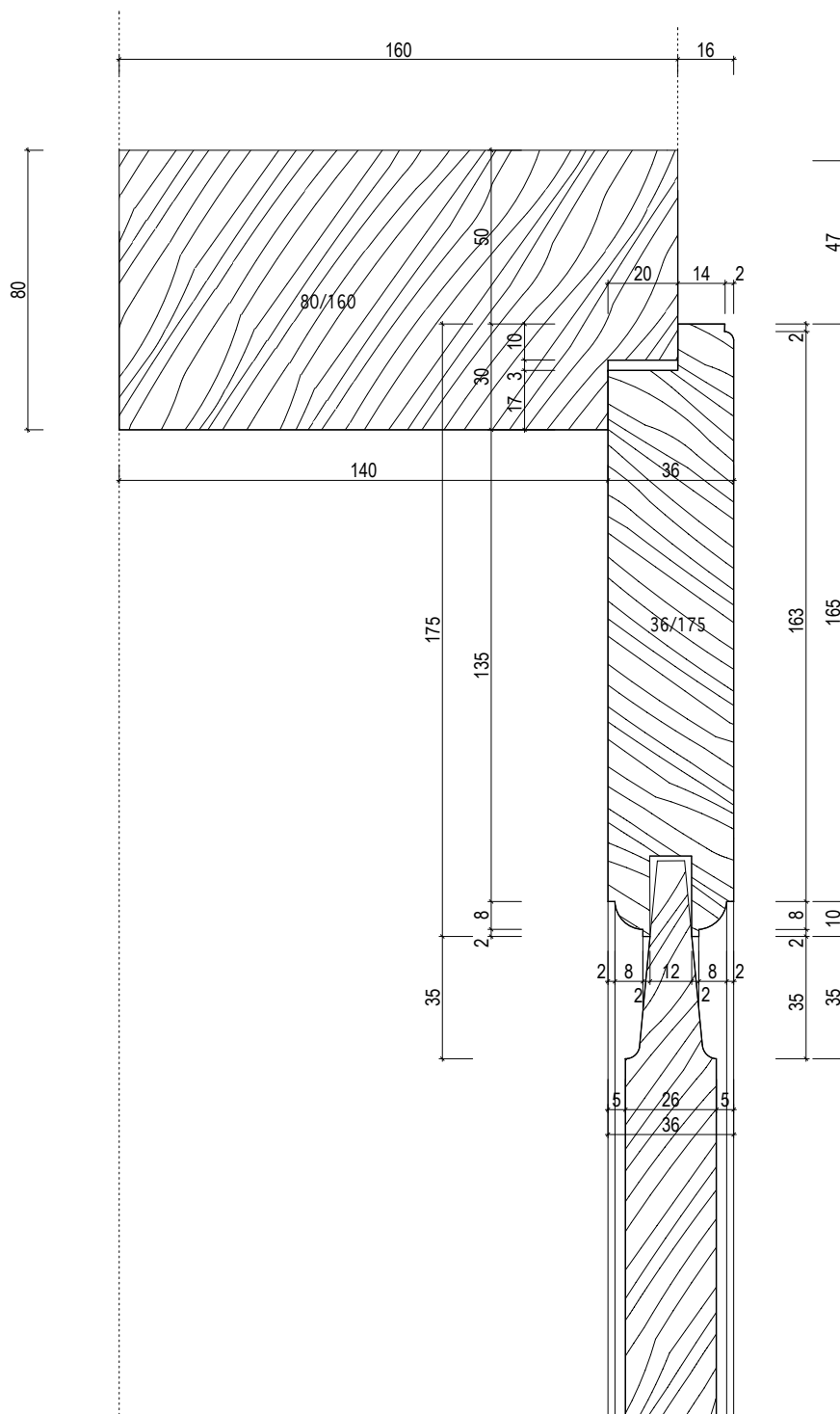

INVENTARIZAČNÍ KARTA UMĚLECKO-ŘEMESLNÝCH PRVKŮ

OPRAVA A REKONSTRUKCE KLÁŠTERŮ ČESKÝ KRUMLOV - ČÁST AREÁLU BÝVALÉHO KLÁŠTERA ŘÁDU SV. KLÁRY

DRUH PRVKU: DVEŘE - DETAILY

POPIS: **DVEŘE N-103-2 -- INTERIEROVÉ 4-KAZETOVÉ DO FOŠNOVÉ ZÁRUBNĚ -- VODOROVNÝ ŘEZ**
ZÁRUBNÍ

DETAIL Č.:

19

MĚŘÍTKO: 1:2

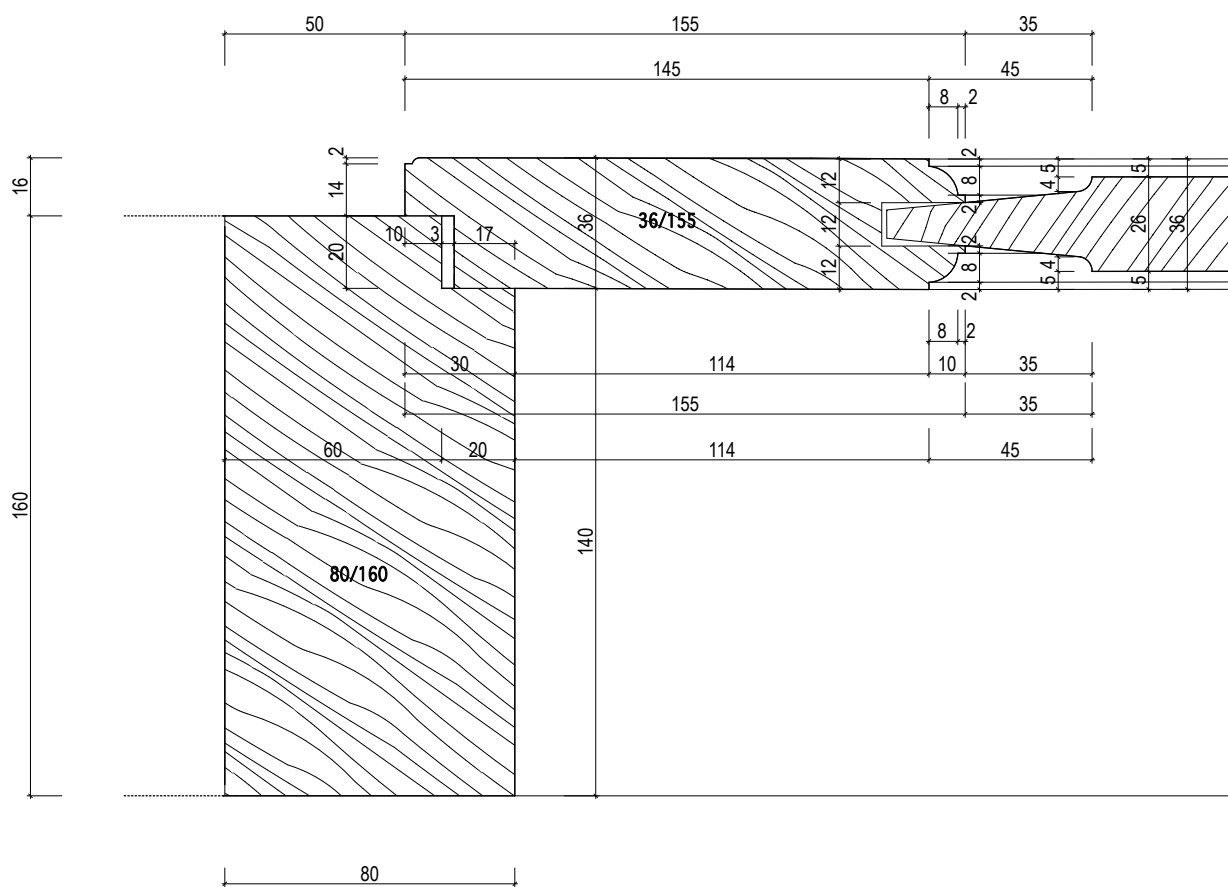

INVENTARIZAČNÍ KARTA UMĚLECKO-ŘEMESLNÝCH PRVKŮ

OPRAVA A REKONSTRUKCE KLÁŠTERŮ ČESKÝ KRUMLOV - ČÁST AREÁLU BÝVALÉHO KLÁŠTERA ŘÁDU SV. KLÁRY

DRUH PRVKU: DVEŘE - DETAILS

POPIS: DVEŘE N-103-3 -- INTERIEROVÉ 4-KAZETOVÉ S VELKOU OBLOŽKOU -- SVISLÝ ŘEZ
NADPRAŽÍM

MĚŘÍTKO: 1:2

DETAIL Č.:

20

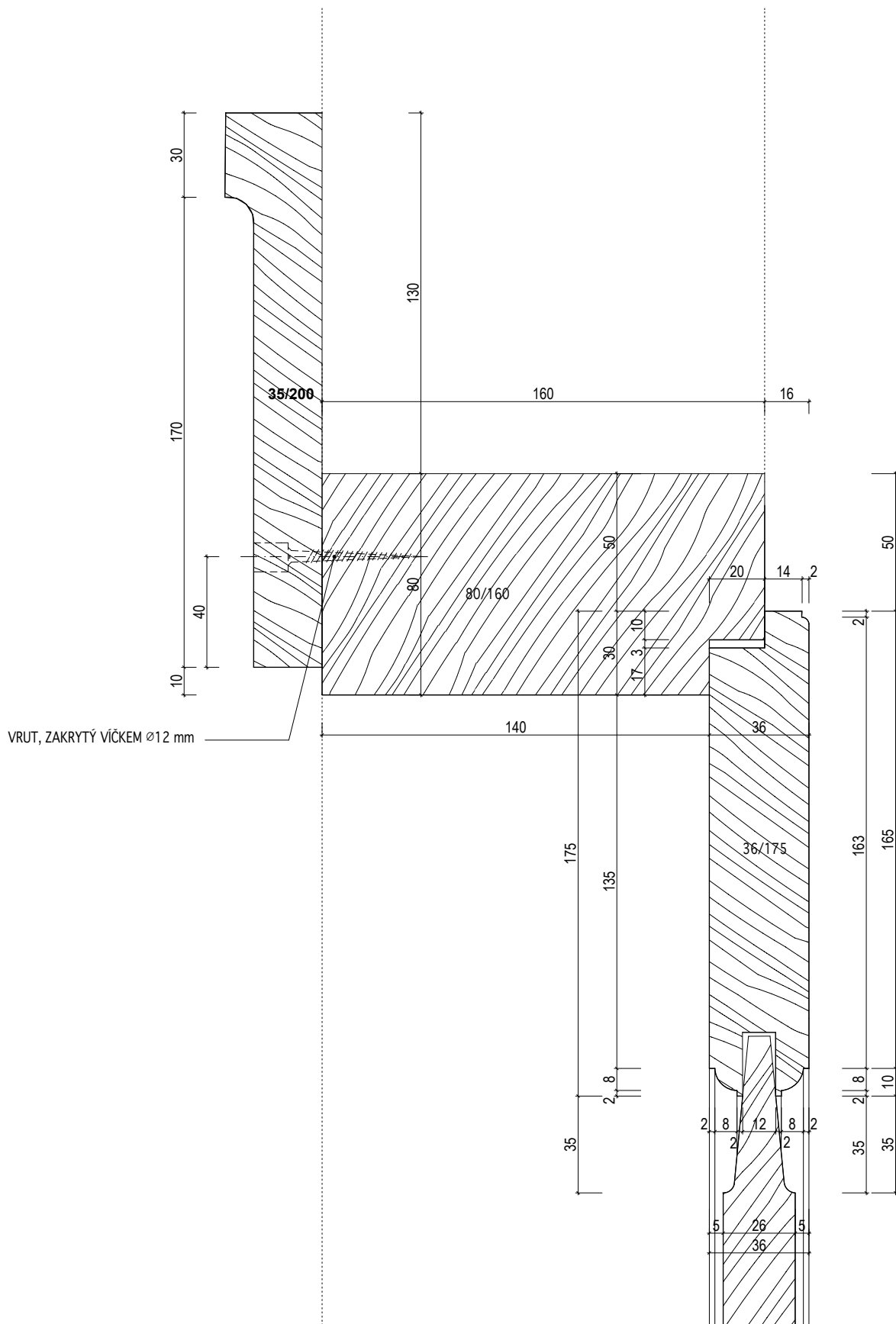

INVENTARIZAČNÍ KARTA UMĚLECKO-ŘEMESLNÝCH PRVKŮ

OPRAVA A REKONSTRUKCE KLÁŠTERŮ ČESKÝ KRUMLOV - ČÁST AREÁLU BÝVALÉHO KLÁŠTERA ŘÁDU SV. KLÁRY

DRUH PRVKU: DVEŘE - DETAILS

POPIS: DVEŘE N-103-3 -- INTERIEROVÉ 4-KAZETOVÉ S VELKOU OBLOŽKOU -- VODOROVNÝ ŘEZ
ZÁRUBNÍ

MĚŘÍTKO: 1:2

DETAIL Č.:

21

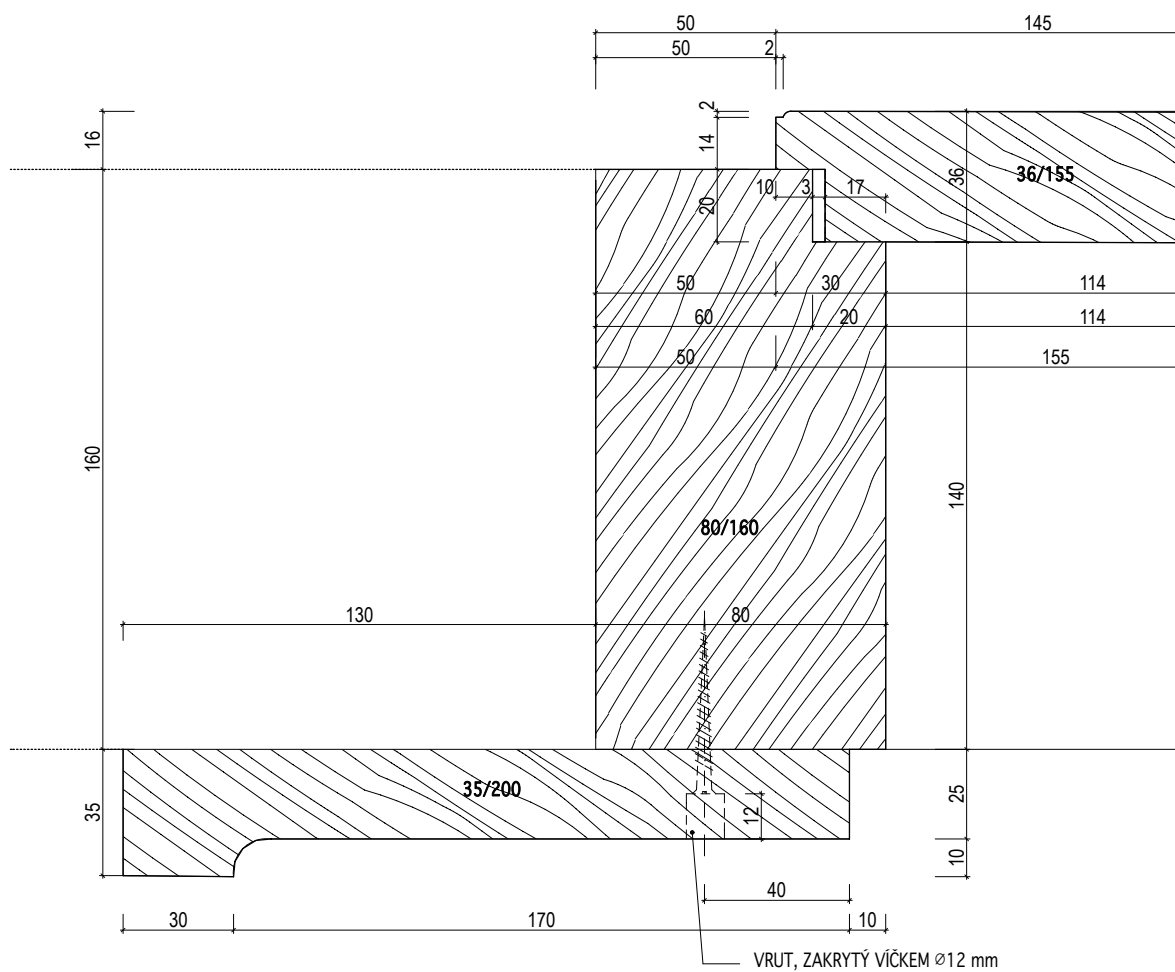

INVENTARIZAČNÍ KARTA UMĚLECKO-ŘEMESLNÝCH PRVKŮ

OPRAVA A REKONSTRUKCE KLÁŠTERŮ ČESKÝ KRUMLOV - ČÁST AREÁLU BÝVALÉHO KLÁŠTERA ŘÁDU SV. KLÁRY

DRUH PRVKU: DVEŘE - DETAILS

POPIS: DVEŘE N-103-4 -- INTERIEROVÉ - 4-KAZETOVÉ S MALOU OBLOŽKOU -- SVISLÝ ŘEZ
NADPRAŽÍM

MĚŘÍTKO: 1:2

DETAIL Č.:

22

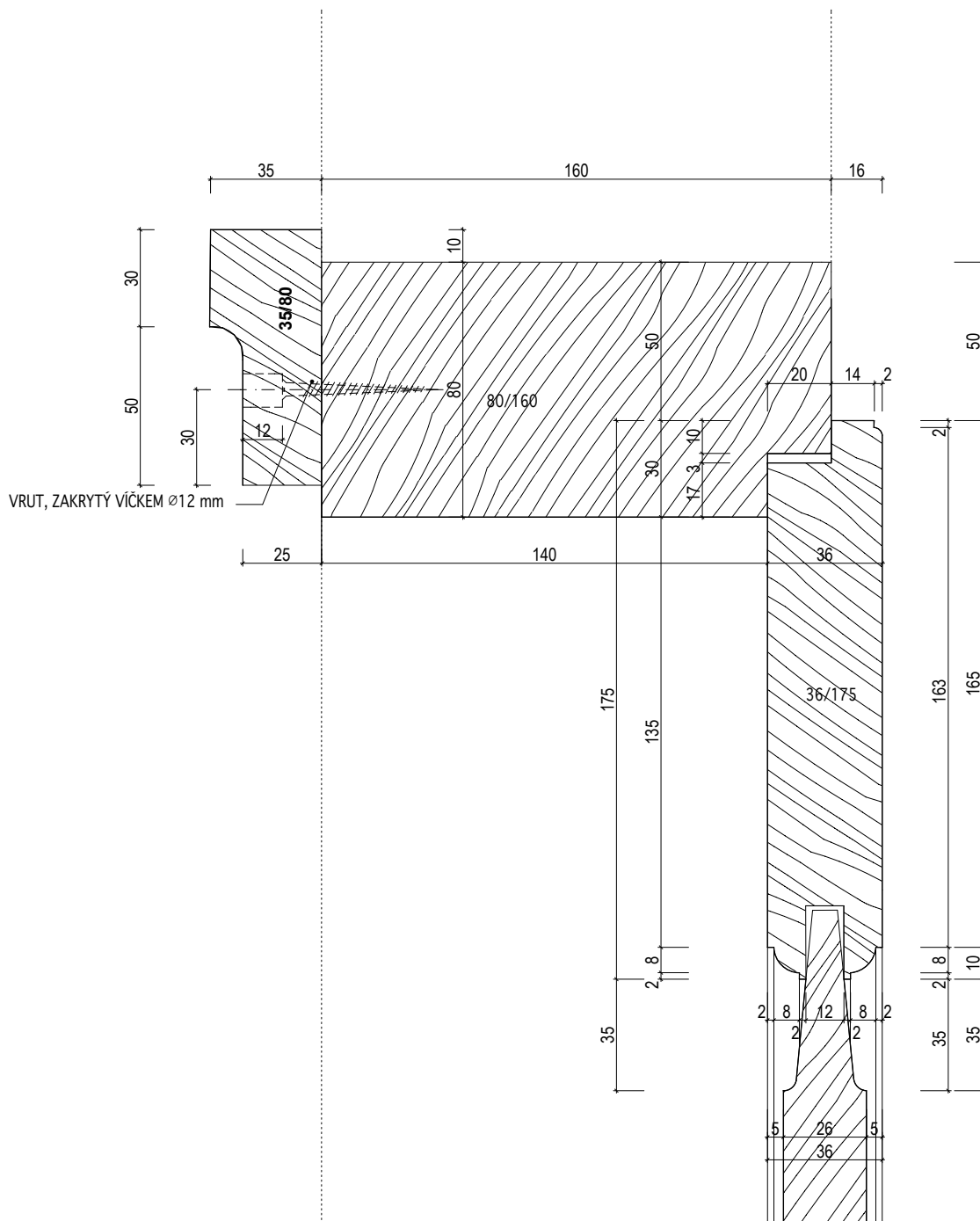

INVENTARIZAČNÍ KARTA UMĚLECKO-ŘEMESLNÝCH PRVKŮ

OPRAVA A REKONSTRUKCE KLÁŠTERŮ ČESKÝ KRUMLOV - ČÁST AREÁLU BÝVALÉHO KLÁŠTERA ŘÁDU SV. KLÁRY

DRUH PRVKU: DVEŘE - DETAILS

POPIS: DVEŘE N-103-4 -- INTERIEROVÉ 4-KAZETOVÉ S MALOU OBLOŽKOU -- VODOROVNÝ ŘEZ
ZÁRUBNÍ

DETAIL Č.:

23

MĚŘÍTKO: 1:2

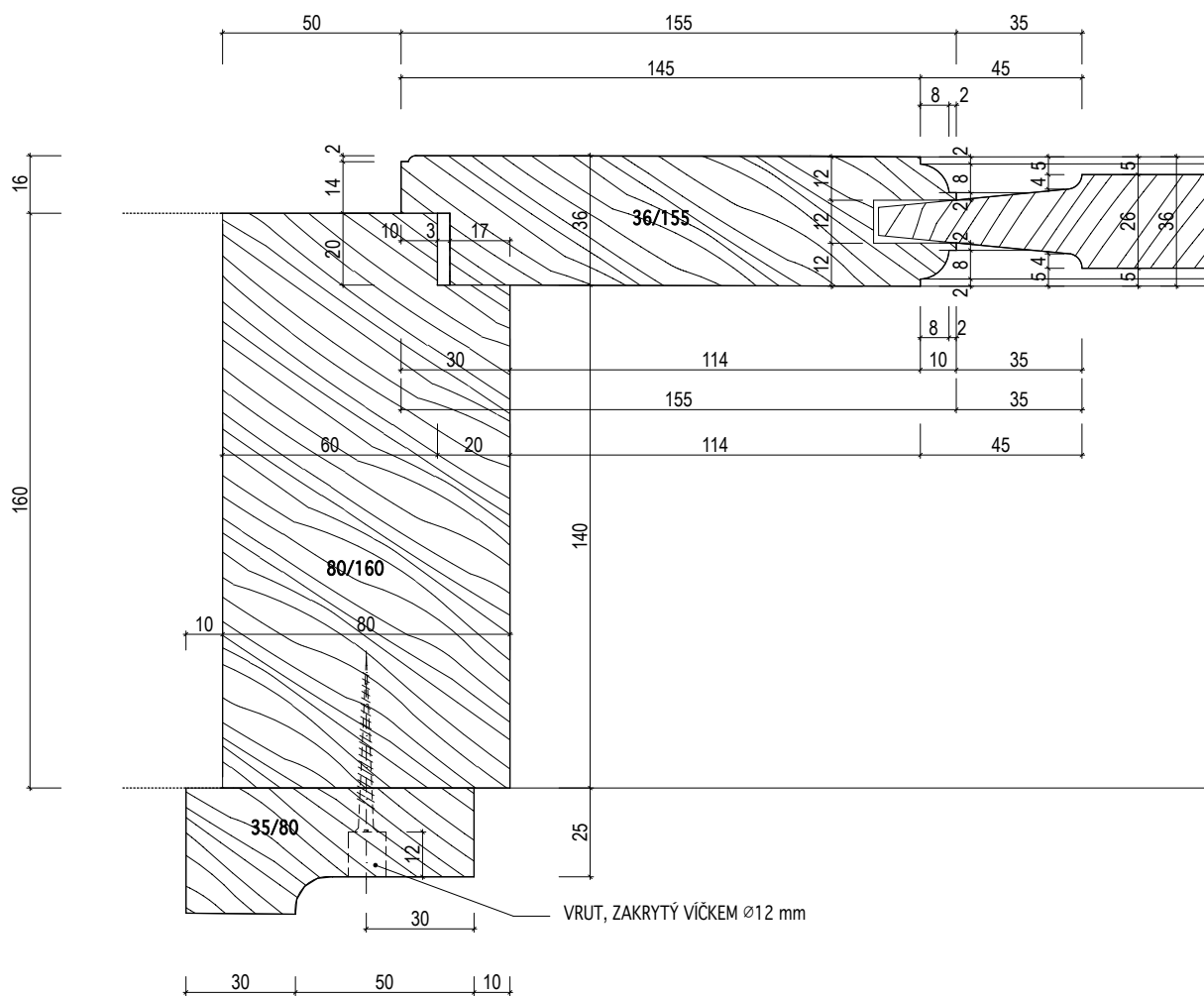

INVENTARIZAČNÍ KARTA UMĚLECKO-ŘEMESLNÝCH PRVKŮ

OPRAVA A REKONSTRUKCE KLÁŠTERŮ ČESKÝ KRUMLOV - ČÁST AREÁLU BÝVALÉHO KLÁŠTERA ŘÁDU SV. KLÁRY

DRUH PRVKU: DVEŘE - DETAILY

POPIS: DVEŘE N-103-5, N-112-3 -- INTERIEROVÉ 4-KAZETOVÉ DO SDK PŘÍČKY -- SVISLÝ ŘEZ
NADPRAŽÍM

DETAIL Č.:

24

MĚŘÍTKO: 1:2

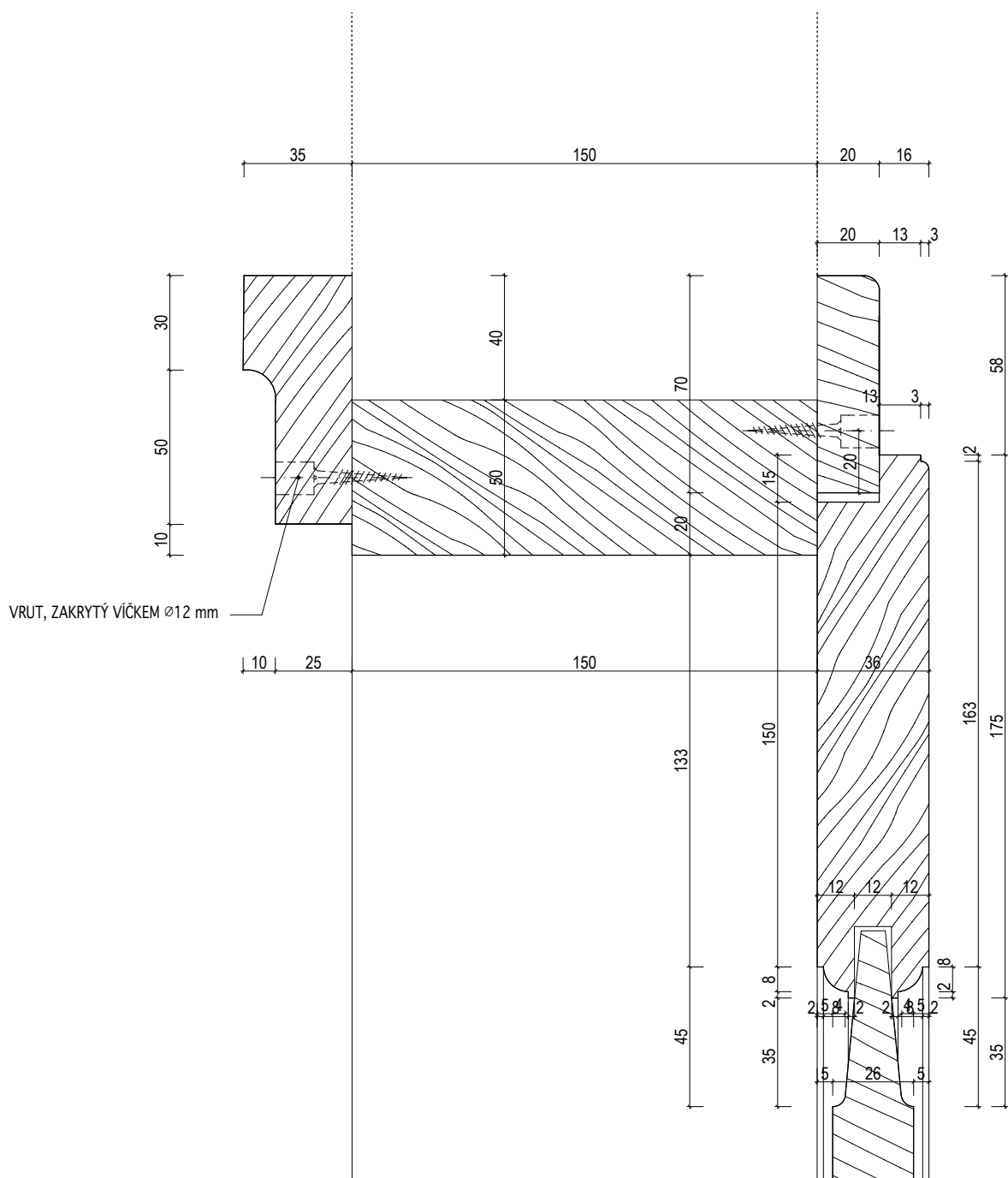

INVENTARIZAČNÍ KARTA UMĚLECKO-ŘEMESLNÝCH PRVKŮ

OPRAVA A REKONSTRUKCE KLÁŠTERŮ ČESKÝ KRUMLOV - ČÁST AREÁLU BÝVALÉHO KLÁŠTERA ŘÁDU SV. KLÁRY

DRUH PRVKU: DVEŘE - DETAILS

POPIS: DVEŘE N-103-5, N-112-3 -- INTERIEROVÉ 4-KAZETOVÉ DO SDK PŘÍČKY -- SVISLÝ ŘEZ PRAHEM

DETAIL Č.:

25

MĚŘÍTKO: 1:2

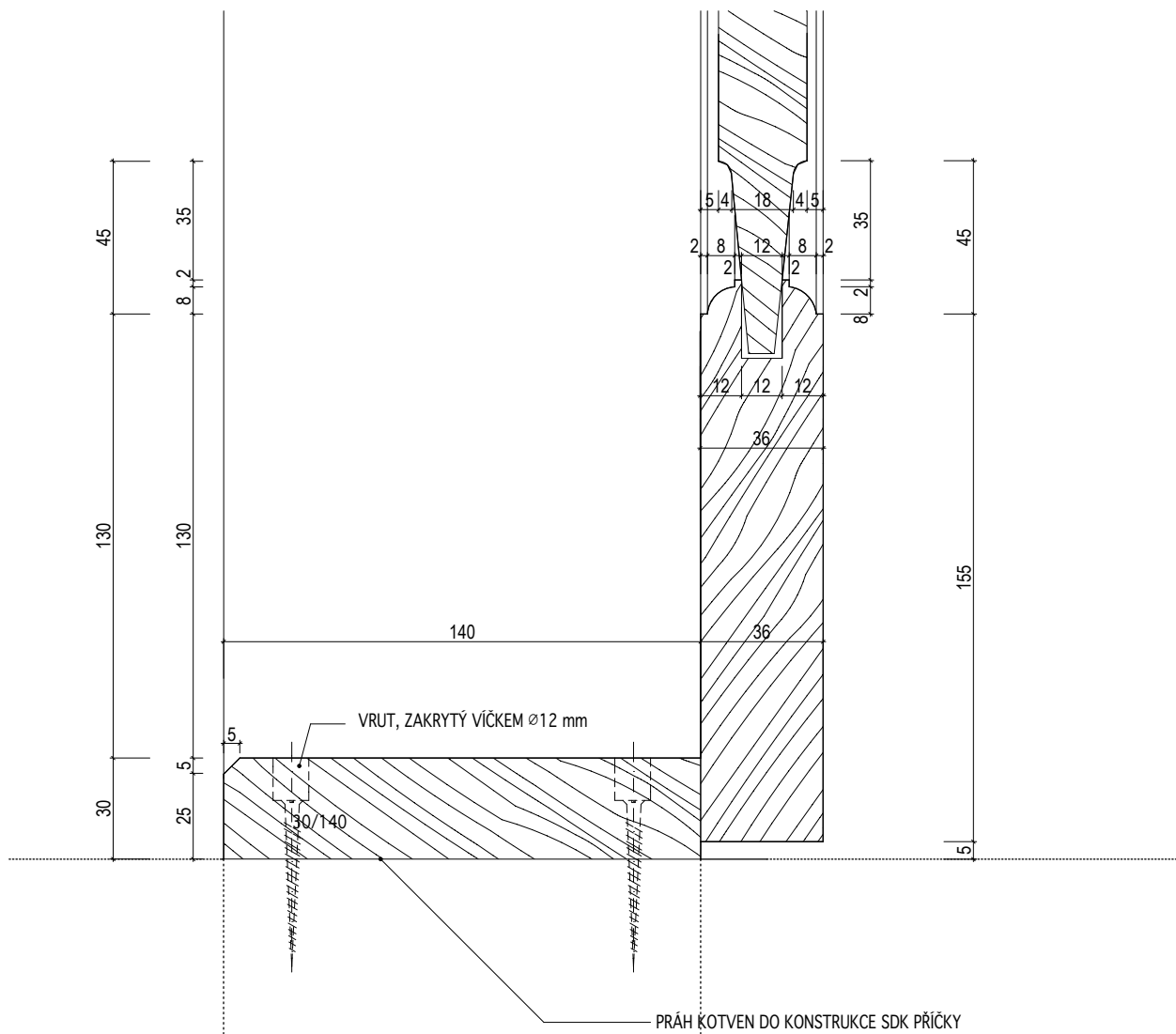

INVENTARIZAČNÍ KARTA UMĚLECKO-ŘEMESLNÝCH PRVKŮ

OPRAVA A REKONSTRUKCE KLÁŠTERŮ ČESKÝ KRUMLOV - ČÁST AREÁLU BÝVALÉHO KLÁŠTERA ŘÁDU SV. KLÁRY

DRUH PRVKU: DVEŘE - DETAILY

POPIS: **DVEŘE N-103-5 -- INTERIEROVÉ 4-KAZETOVÉ DO SDK PŘÍČKY -- VODOROVNÝ ŘEZ ZÁRUBNÍ**

DETAIL Č.:

26

MĚŘÍTKO: 1:2

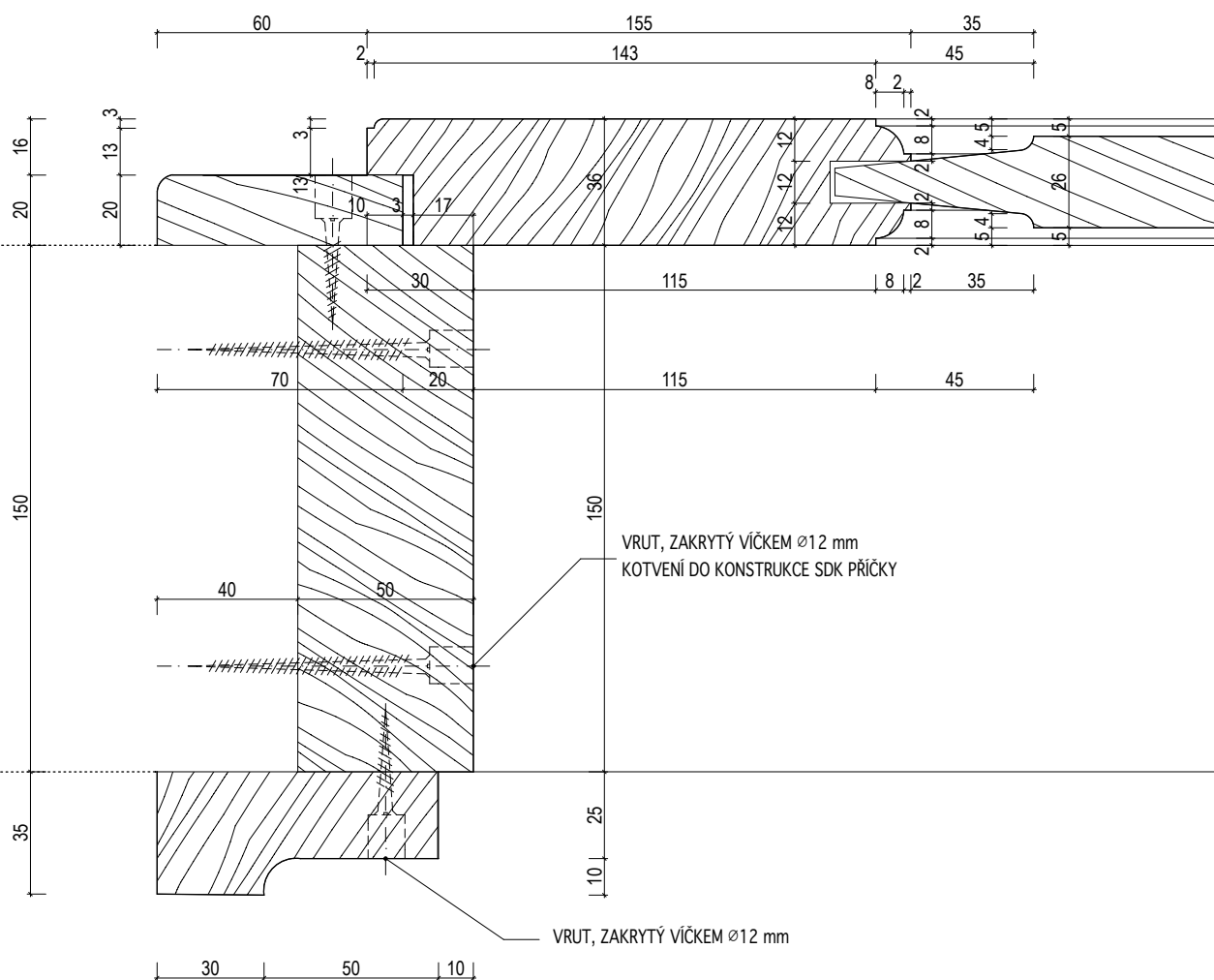

INVENTARIZAČNÍ KARTA UMĚLECKO-ŘEMESLNÝCH PRVKŮ

OPRAVA A REKONSTRUKCE KLÁŠTERŮ ČESKÝ KRUMLOV - ČÁST AREÁLU BÝVALÉHO KLÁŠTERA ŘÁDU SV. KLÁRY

DRUH PRVKU: DVEŘE - DETAILS

POPIS: DVEŘE N-103-6---- INTERIEROVÉ 4-KAZETOVÉ S DEŠTĚNÍM -- SVISLÝ ŘEZ NADPRAŽÍM

DETAIL Č.:

27

MĚŘÍTKO: 1:2

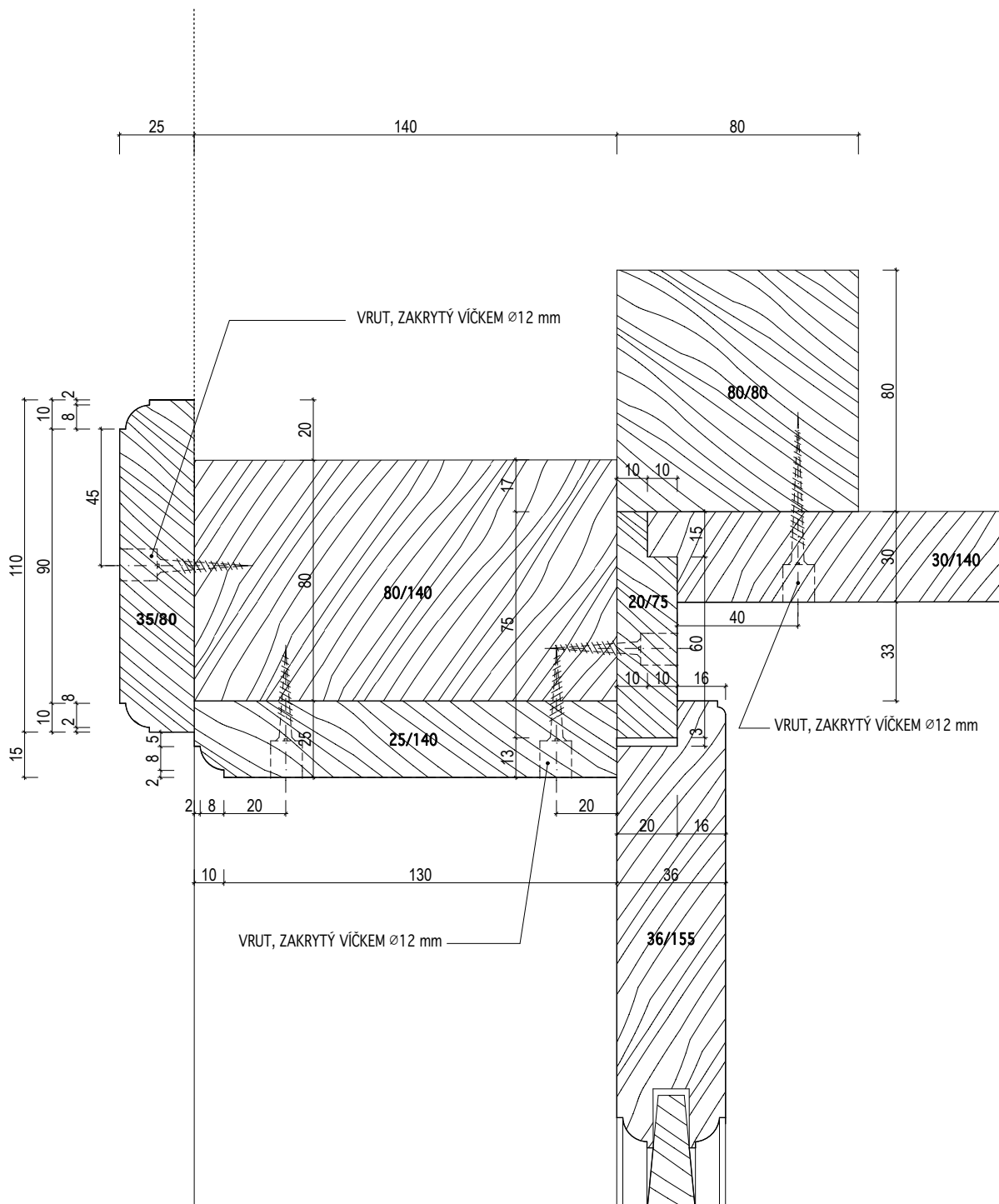

INVENTARIZAČNÍ KARTA UMĚLECKO-ŘEMESLNÝCH PRVKŮ

OPRAVA A REKONSTRUKCE KLÁŠTERŮ ČESKÝ KRUMLOV - ČÁST AREÁLU BÝVALÉHO KLÁŠTERA ŘÁDU SV. KLÁRY

DRUH PRVKU: DVEŘE - DETAILS

POPIS: DVEŘE N-103-6---- INTERIEROVÉ 4-KAZETOVÉ S DEŠTĚNÍM -- SVISLÝ ŘEZ OBLOŽKOU

DETAIL Č.:

28

MĚŘÍTKO: 1:2

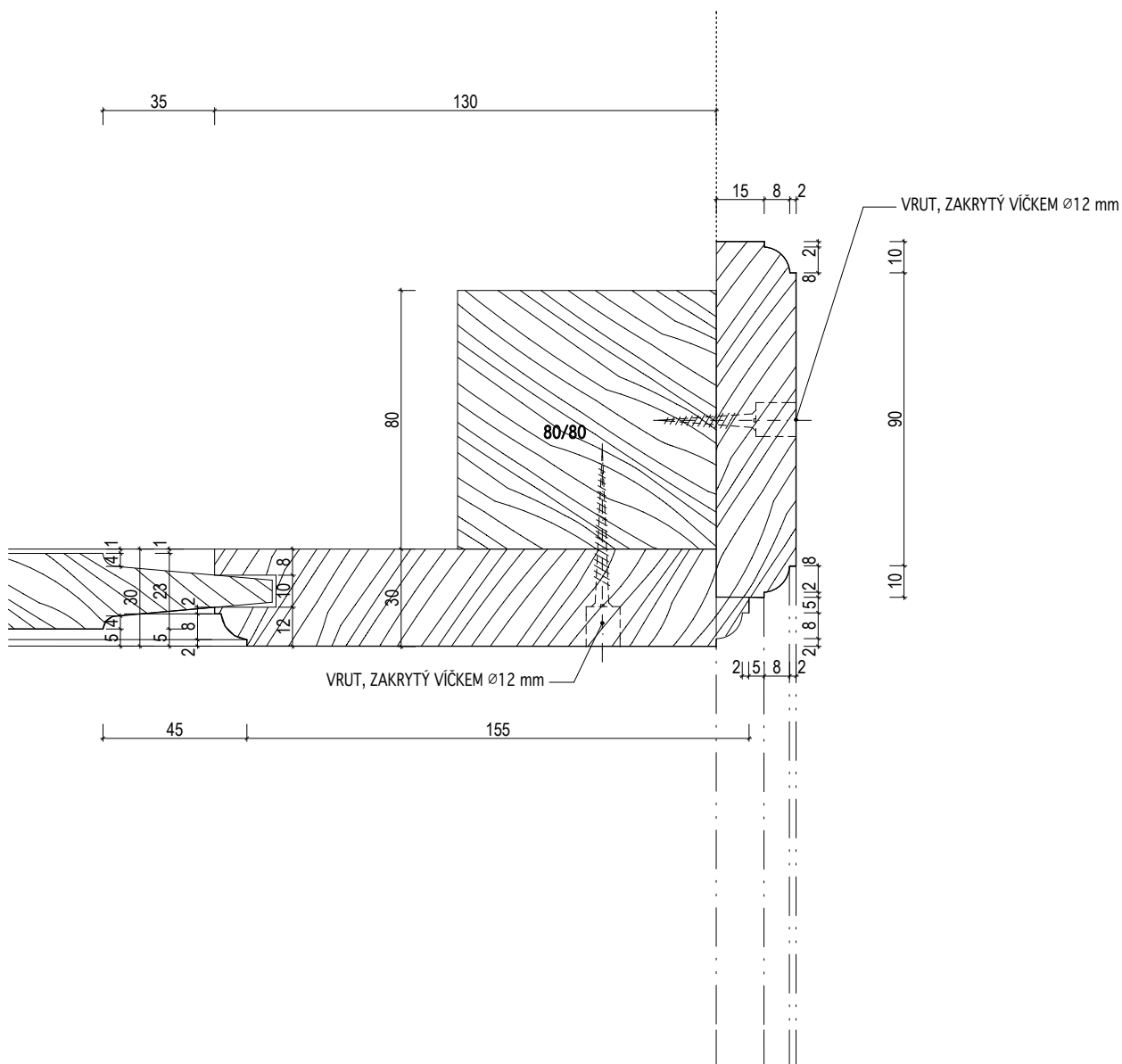

INVENTARIZAČNÍ KARTA UMĚLECKO-ŘEMESLNÝCH PRVKŮ

OPRAVA A REKONSTRUKCE KLÁŠTERŮ ČESKÝ KRUMLOV - ČÁST AREÁLU BÝVALÉHO KLÁŠTERA ŘÁDU SV. KLÁRY

DRUH PRVKU: DVEŘE - DETAILS

POPIS: DVEŘE N-103-6 -- INTERIEROVÉ 4-KAZETOVÉ S DEŠTĚNÍM -- VODOROVNÝ ŘEZ ZÁRUBNÍ

DETAIL Č.:

29

MĚŘÍTKO: 1:2

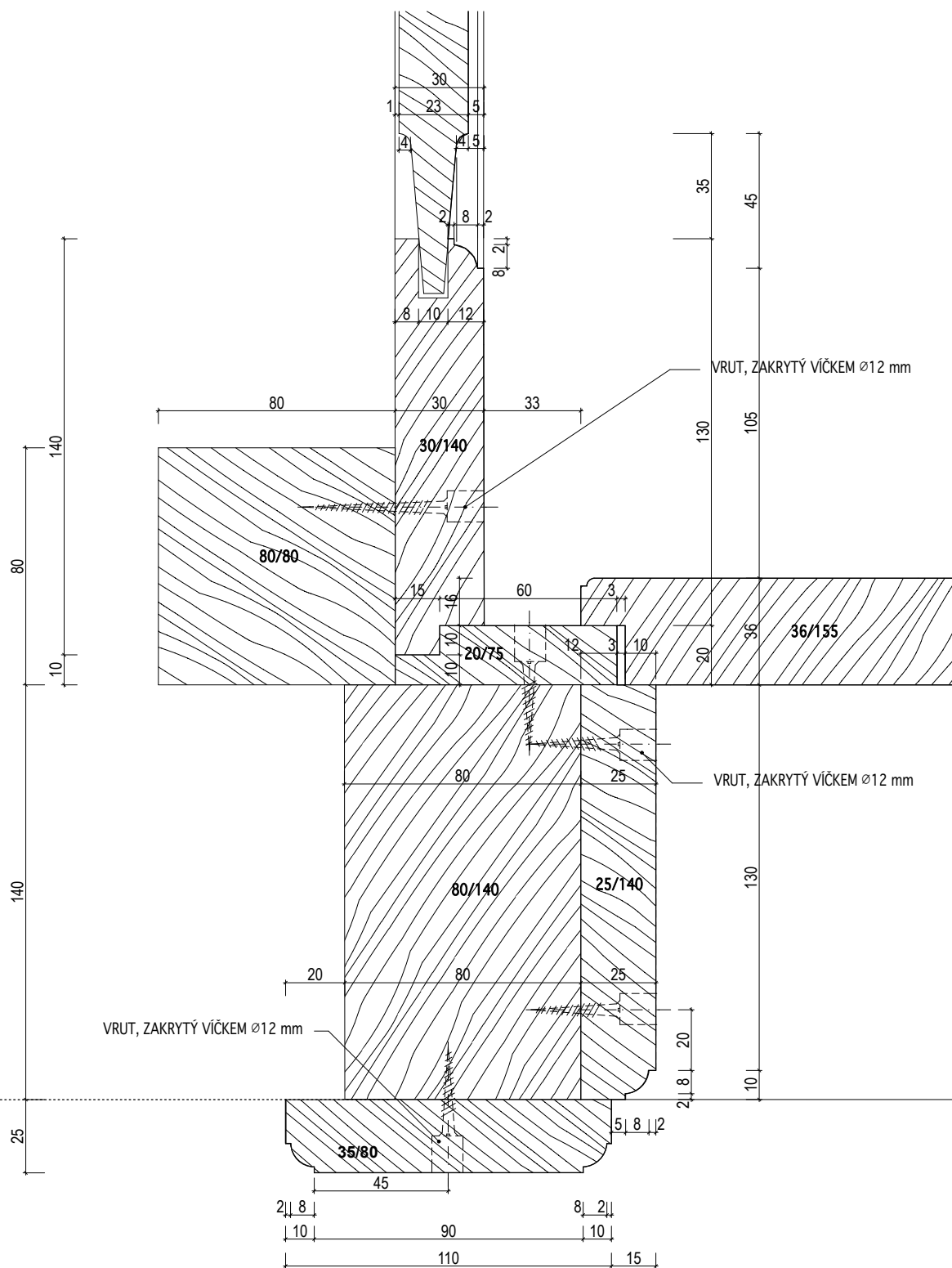

INVENTARIZAČNÍ KARTA UMĚLECKO-ŘEMESLNÝCH PRVKŮ

OPRAVA A REKONSTRUKCE KLÁŠTERŮ ČESKÝ KRUMLOV - ČÁST AREÁLU BÝVALÉHO KLÁŠTERA ŘÁDU SV. KLÁRY

DRUH PRVKU: DVEŘE - DETAILS

POPIS: DVEŘE N-103-6 -- INTERIEROVÉ 4-KAZETOVÉ S DEŠTĚNÍM -- VODOROVNÝ ŘEZ OBLOŽKOU

DETAIL Č.:

30

MĚŘÍTKO: 1:2

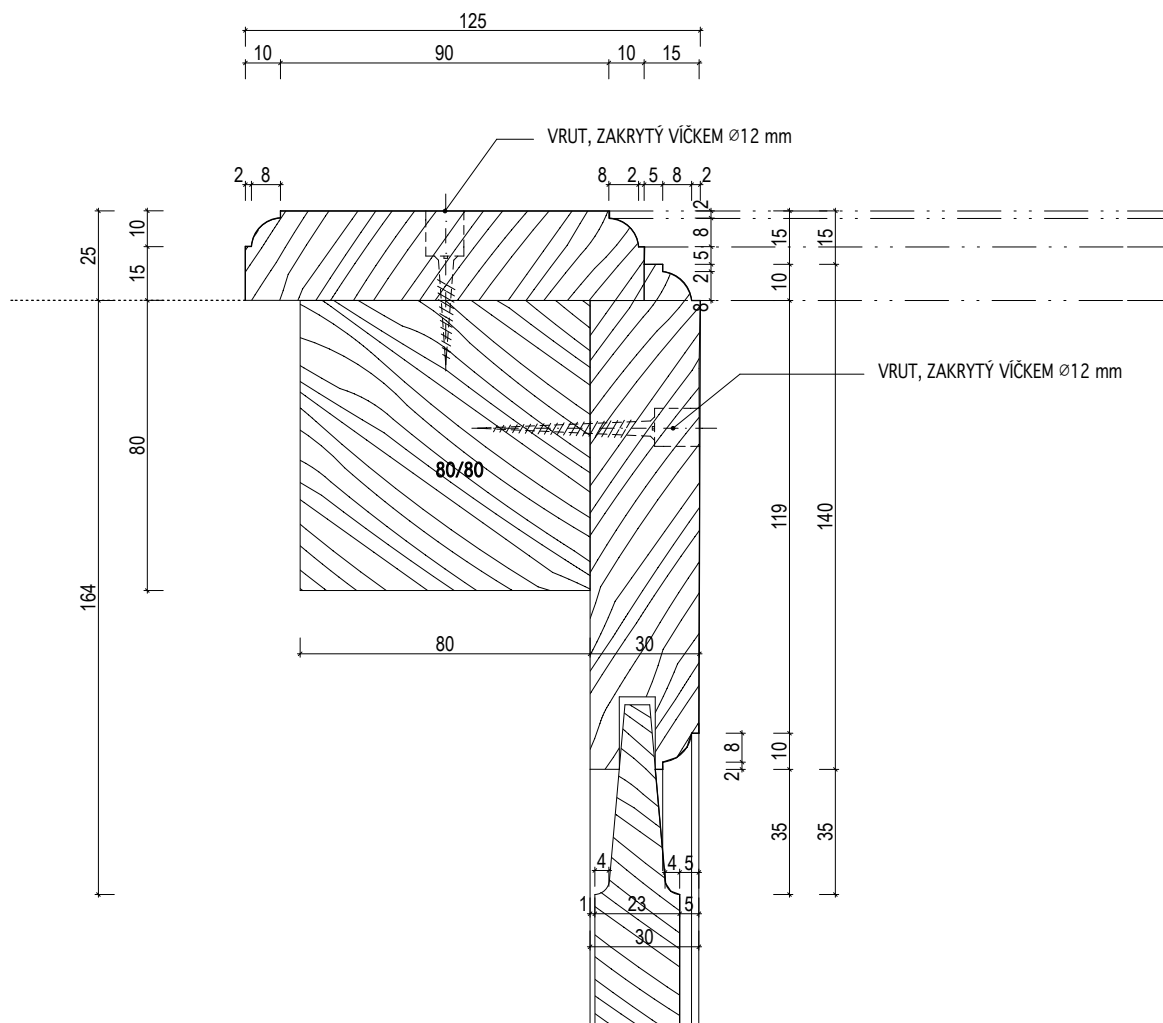

INVENTARIZAČNÍ KARTA UMĚLECKO-ŘEMESLNÝCH PRVKŮ

OPRAVA A REKONSTRUKCE KLÁŠTERŮ ČESKÝ KRUMLOV - ČÁST AREÁLU BÝVALÉHO KLÁŠTERA ŘÁDU SV. KLÁRY

DRUH PRVKU: DVEŘE - DETAILS

POPIS: DVEŘE N-104-1--INTERIEROVÉ 4-KAZETOVÉ ČÁSTEČNĚ ZASKLENÉ DO STÁVAJÍCÍ ZÁRUBNĚ--
SVISLÝ ŘEZ HORNÍ ČÁSTÍ KŘÍDLA

MĚŘÍTKO: 1:2

DETAIL Č.:

31

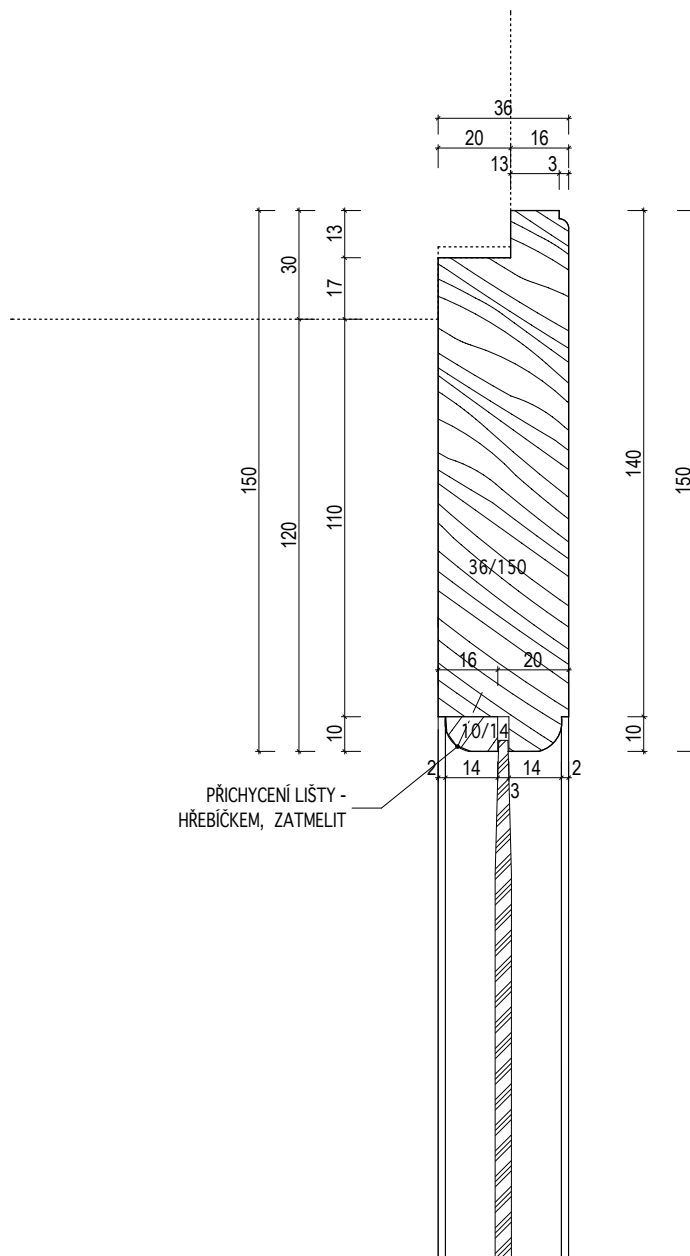

INVENTARIZAČNÍ KARTA UMĚLECKO-ŘEMESLNÝCH PRVKŮ

OPRAVA A REKONSTRUKCE KLÁŠTERŮ ČESKÝ KRUMLOV - ČÁST AREÁLU BÝVALÉHO KLÁŠTERA ŘÁDU SV. KLÁRY

DRUH PRVKU: DVEŘE - DETAILS

POPIS: DVEŘE N-104-1, N-104-2 -- INTERIEROVÉ 4-KAZETOVÉ ČÁSTEČNĚ ZASKLENÉ -- SVISLÝ ŘEZ
STŘEDNÍ ČÁSTÍ KŘIDLA

MĚŘÍTKO: 1:2

DETAIL Č.:

32

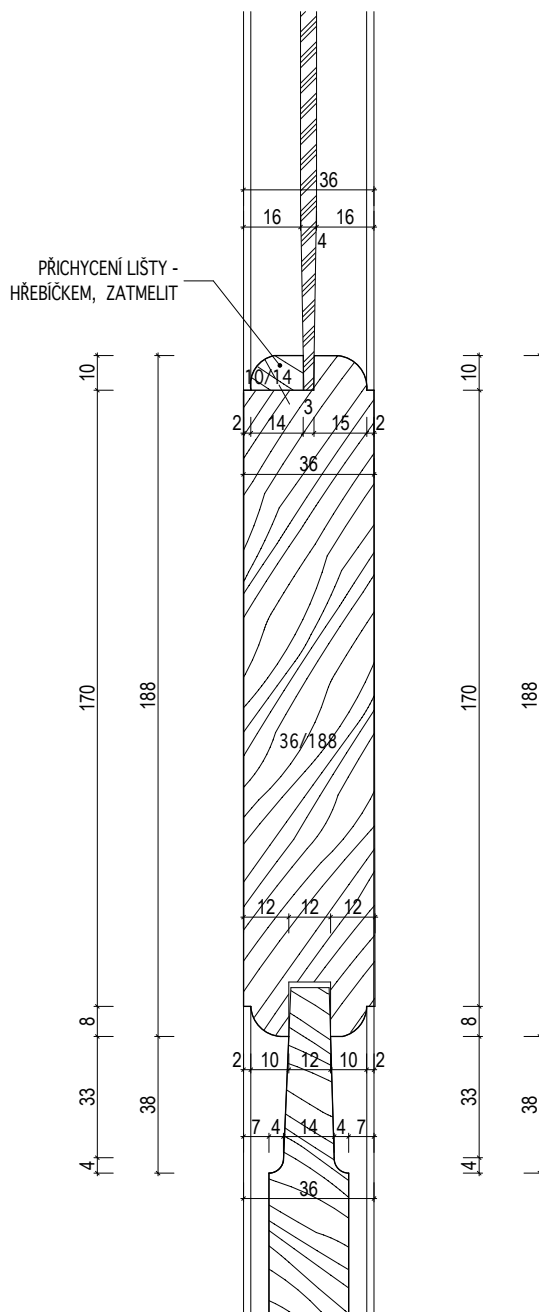

INVENTARIZAČNÍ KARTA UMĚLECKO-ŘEMESLNÝCH PRVKŮ

OPRAVA A REKONSTRUKCE KLÁŠTERŮ ČESKÝ KRUMLOV - ČÁST AREÁLU BÝVALÉHO KLÁŠTERA ŘÁDU SV. KLÁRY

DRUH PRVKU: DVEŘE - DETAILS

POPIS: DVEŘE N-104-1 -- INTERIEROVÉ 4-KAZETOVÉ ČÁSTEČNĚ ZASKLENÉ DO STÁVAJÍCÍ ZÁRUBNĚ--
VODOROVNÝ ŘEZ RÁMEM KŘÍDLA - PLNÁ ČÁST

MĚŘÍTKO: 1:2

DETAIL Č.:

34

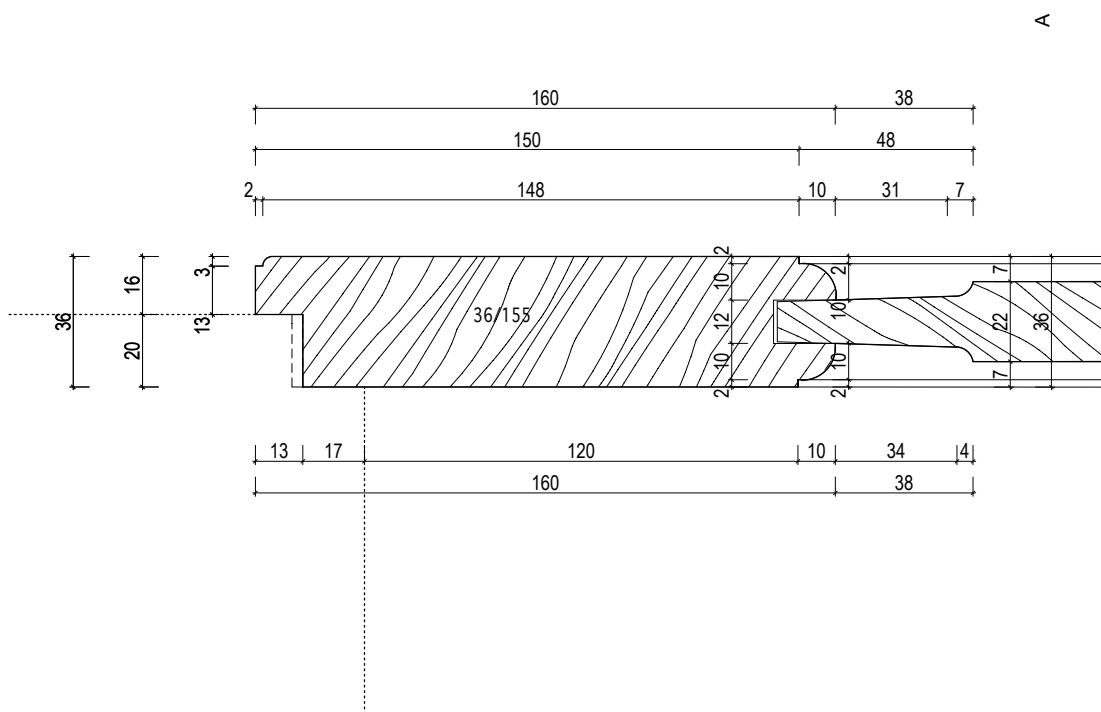

INVENTARIZAČNÍ KARTA UMĚLECKO-ŘEMESLNÝCH PRVKŮ

OPRAVA A REKONSTRUKCE KLÁŠTERŮ ČESKÝ KRUMLOV - ČÁST AREÁLU BÝVALÉHO KLÁŠTERA ŘÁDU SV. KLÁRY

DRUH PRVKU: DVEŘE - DETAILS

POPIS: DVEŘE N-104-1, N-115 --INTERIEROVÉ 4-KAZETOVÉ ČÁSTEČNĚ ZASKLENÉ DO STÁVAJÍCÍ
ZÁRUBNĚ-- SVISLÝ ŘEZ SPODNÍ ČÁSTÍ KŘÍDLA

MĚŘÍTKO: 1:2

DETAIL Č.:

33

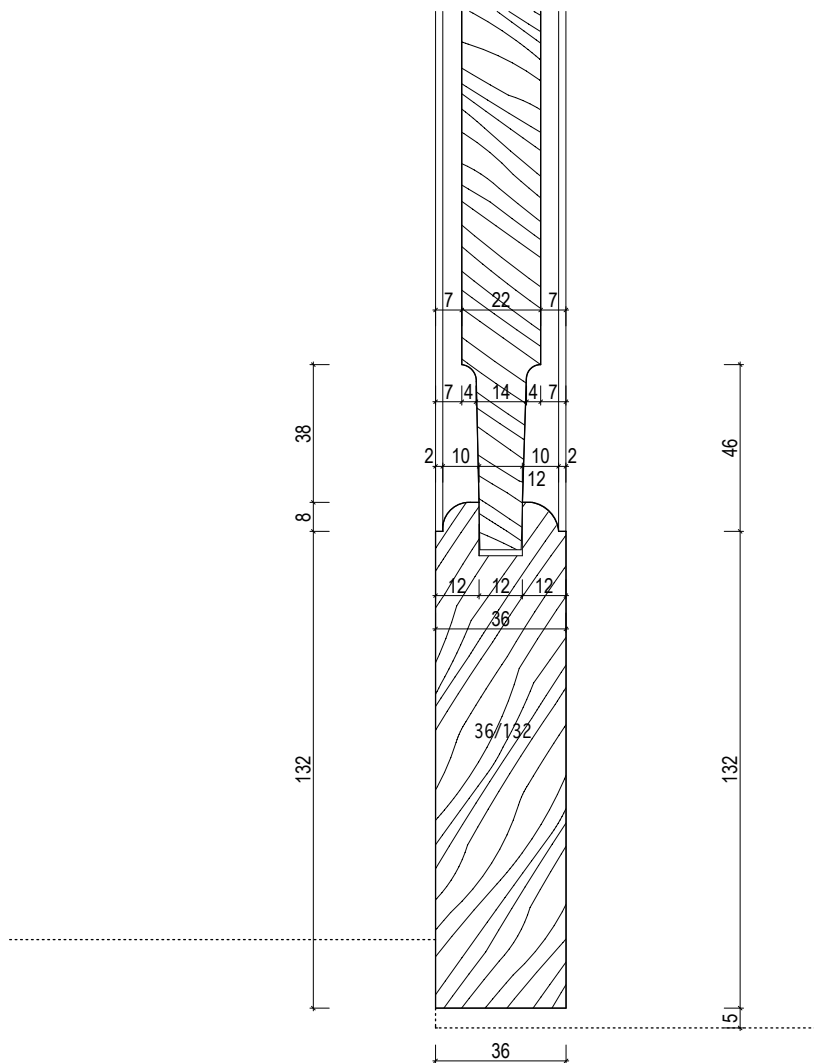

INVENTARIZAČNÍ KARTA UMĚLECKO-ŘEMESLNÝCH PRVKŮ

OPRAVA A REKONSTRUKCE KLÁŠTERŮ ČESKÝ KRUMLOV - ČÁST AREÁLU BÝVALÉHO KLÁŠTERA ŘÁDU SV. KLÁRY

DRUH PRVKU: DVEŘE - DETAILS

POPIS: DVEŘE N-104-1, N115 -- INTERIEROVÉ 4-KAZETOVÉ ČÁSTEČNĚ ZASKLENÉ DO STÁVAJÍCÍ
ZÁRUBNĚ -- VODOROVNÝ ŘEZ RÁMEM KŘÍDLA - ZASKLENÍ

MĚŘÍTKO: 1:2

DETAIL Č.:

35

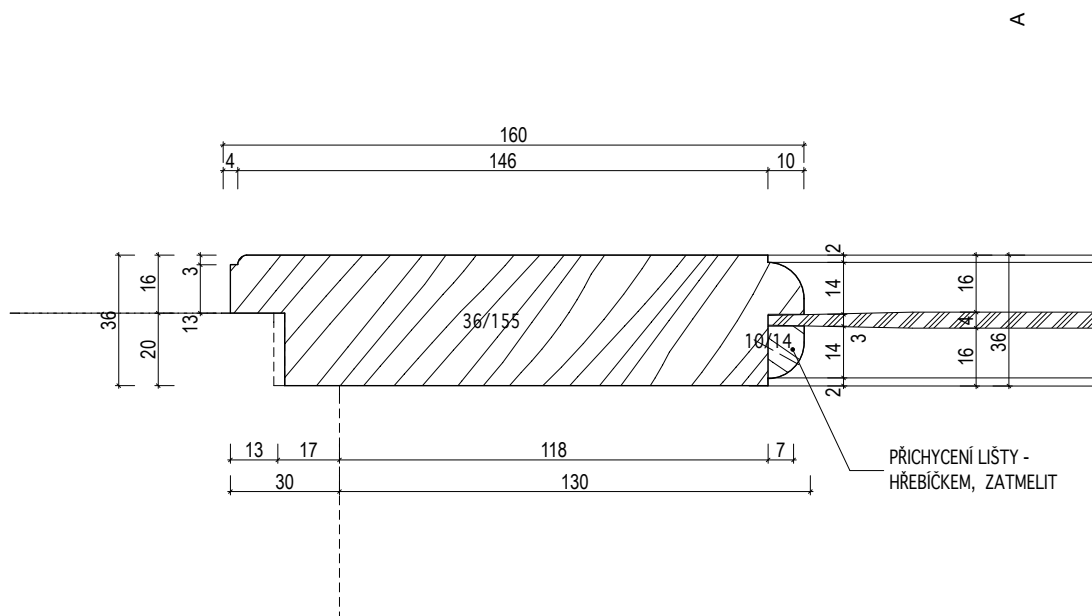

INVENTARIZAČNÍ KARTA UMĚLECKO-ŘEMESLNÝCH PRVKŮ

OPRAVA A REKONSTRUKCE KLÁŠTERŮ ČESKÝ KRUMLOV - ČÁST AREÁLU BÝVALÉHO KLÁŠTERA ŘÁDU SV. KLÁRY

DRUH PRVKU: DVEŘE - DETAILS

POPIS: DVEŘE N-104-1, N-104-2 -- INTERIEROVÉ 4-KAZETOVÉ ČÁSTEČNĚ ZASKLENÉ -- VODOROVNÝ
ŘEZ STŘEDNÍ ČÁSTÍ KŘÍDLA - PLNÁ ČÁST

MĚŘÍTKO: 1:2

DETAIL Č.:

36

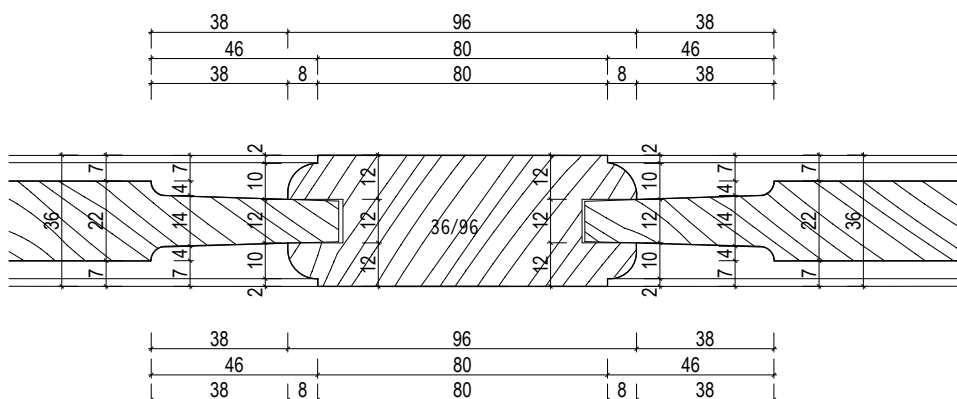

INVENTARIZAČNÍ KARTA UMĚLECKO-ŘEMESLNÝCH PRVKŮ

OPRAVA A REKONSTRUKCE KLÁŠTERŮ ČESKÝ KRUMLOV - ČÁST AREÁLU BÝVALÉHO KLÁŠTERA ŘÁDU SV. KLÁRY

DRUH PRVKU: DVEŘE - DETAILS

POPIS: DVEŘE N-104-1, N-104-2, N-115 -- INTERIEROVÉ 4-KAZETOVÉ ČÁSTEČNĚ ZASKLENÉ --
VODOROVNÝ ŘEZ STŘEDNÍ ČÁSTÍ KŘÍDLA - ZASKLENÍ

MĚŘÍTKO: 1:2

DETAIL Č.:

37

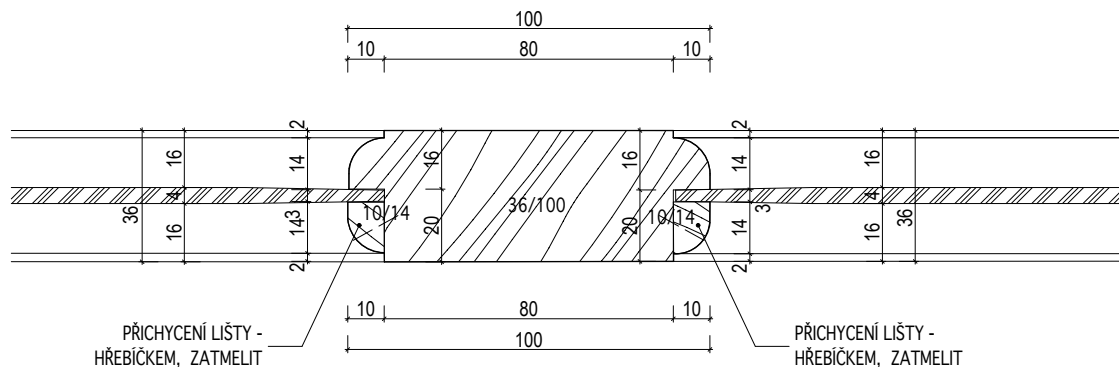

INVENTARIZAČNÍ KARTA UMĚLECKO-ŘEMESLNÝCH PRVKŮ

OPRAVA A REKONSTRUKCE KLÁŠTERŮ ČESKÝ KRUMLOV - ČÁST AREÁLU BÝVALÉHO KLÁŠTERA ŘÁDU SV. KLÁRY

DRUH PRVKU: DVEŘE - DETAILS

POPIS: DVEŘE N-104-2--INTERIEROVÉ 4-KAZETOVÉ ČÁSTEČNĚ ZASKLENÉ DO SDK PŘÍČKY-- SVISLÝ
ŘEZ NADPRAŽÍM

MĚŘÍTKO: 1:2

DETAIL Č.:

38

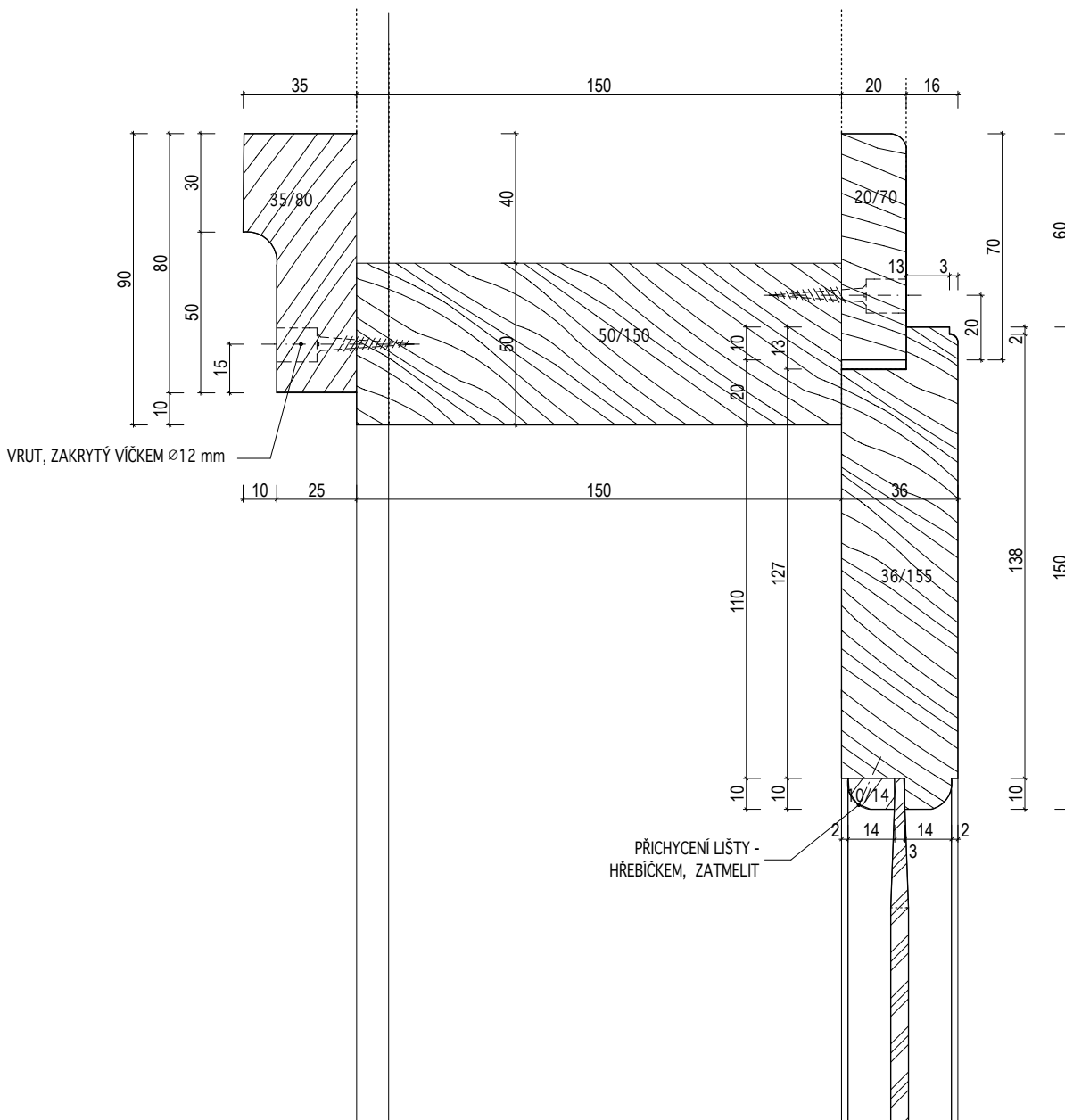

INVENTARIZAČNÍ KARTA UMĚLECKO-ŘEMESLNÝCH PRVKŮ

OPRAVA A REKONSTRUKCE KLÁŠTERŮ ČESKÝ KRUMLOV - ČÁST AREÁLU BÝVALÉHO KLÁŠTERA ŘÁDU SV. KLÁRY

DRUH PRVKU: DVEŘE - DETAILS

POPIS: DVEŘE N-104-2--INTERIEROVÉ 4-KAZETOVÉ ČÁSTEČNĚ ZASKLENÉ DO SDK PŘÍČKY -- SVISLÝ
ŘEZ PRAHEM

MĚŘÍTKO: 1:2

DETAIL Č.:

39

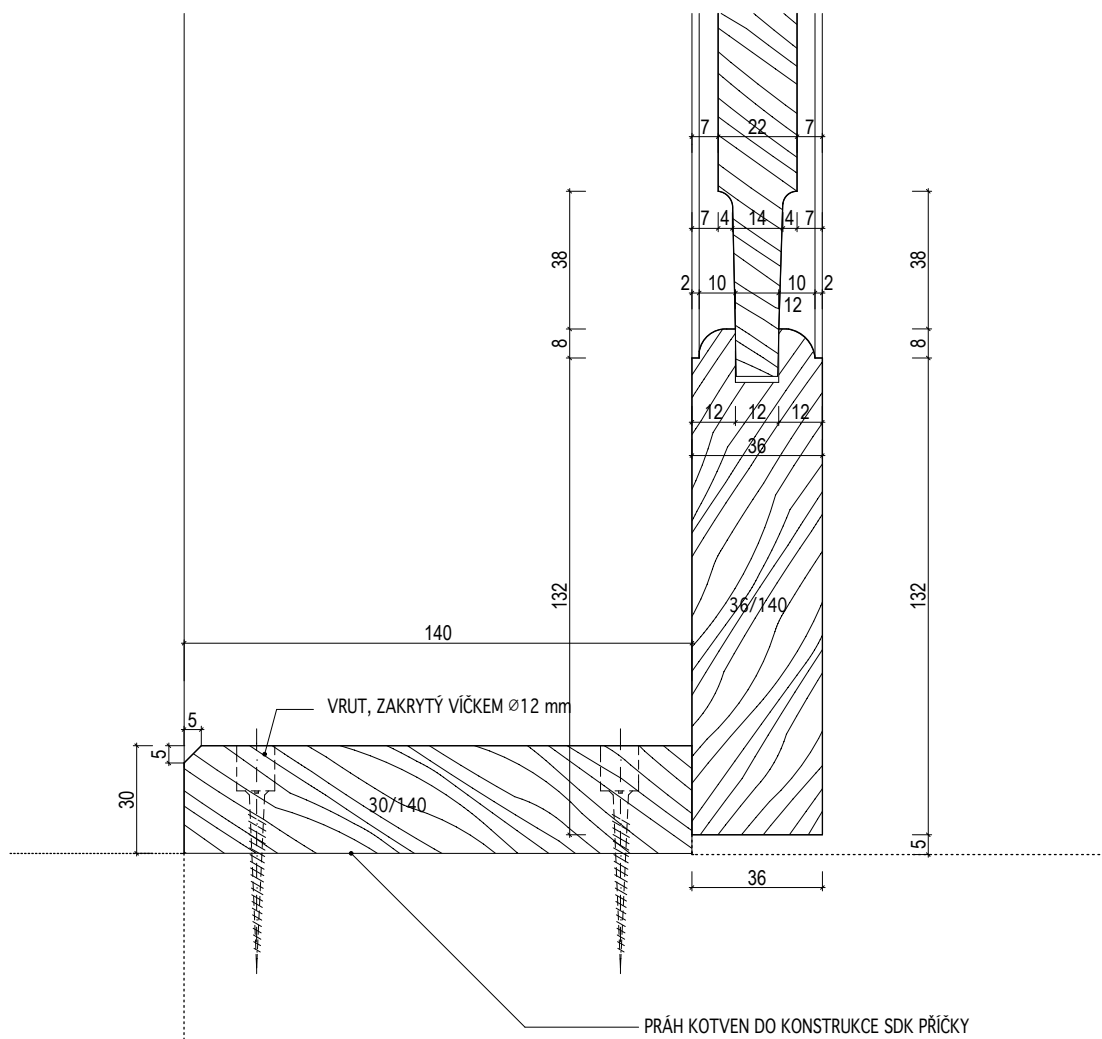

INVENTARIZAČNÍ KARTA UMĚLECKO-ŘEMESLNÝCH PRVKŮ

OPRAVA A REKONSTRUKCE KLÁŠTERŮ ČESKÝ KRUMLOV - ČÁST AREÁLU BÝVALÉHO KLÁŠTERA ŘÁDU SV. KLÁRY

DRUH PRVKU: DVEŘE - DETAILS

POPIS: DVEŘE N-104-2--INTERIEROVÉ 4-KAZETOVÉ ČÁSTEČNĚ ZASKLENÉ DO SDK PŘÍČKY --
VODOROVNÝ ŘEZ ZÁRUBNÍ - PEVNÁ ČÁST

DETAIL Č.:

40

MĚŘÍTKO: 1:2

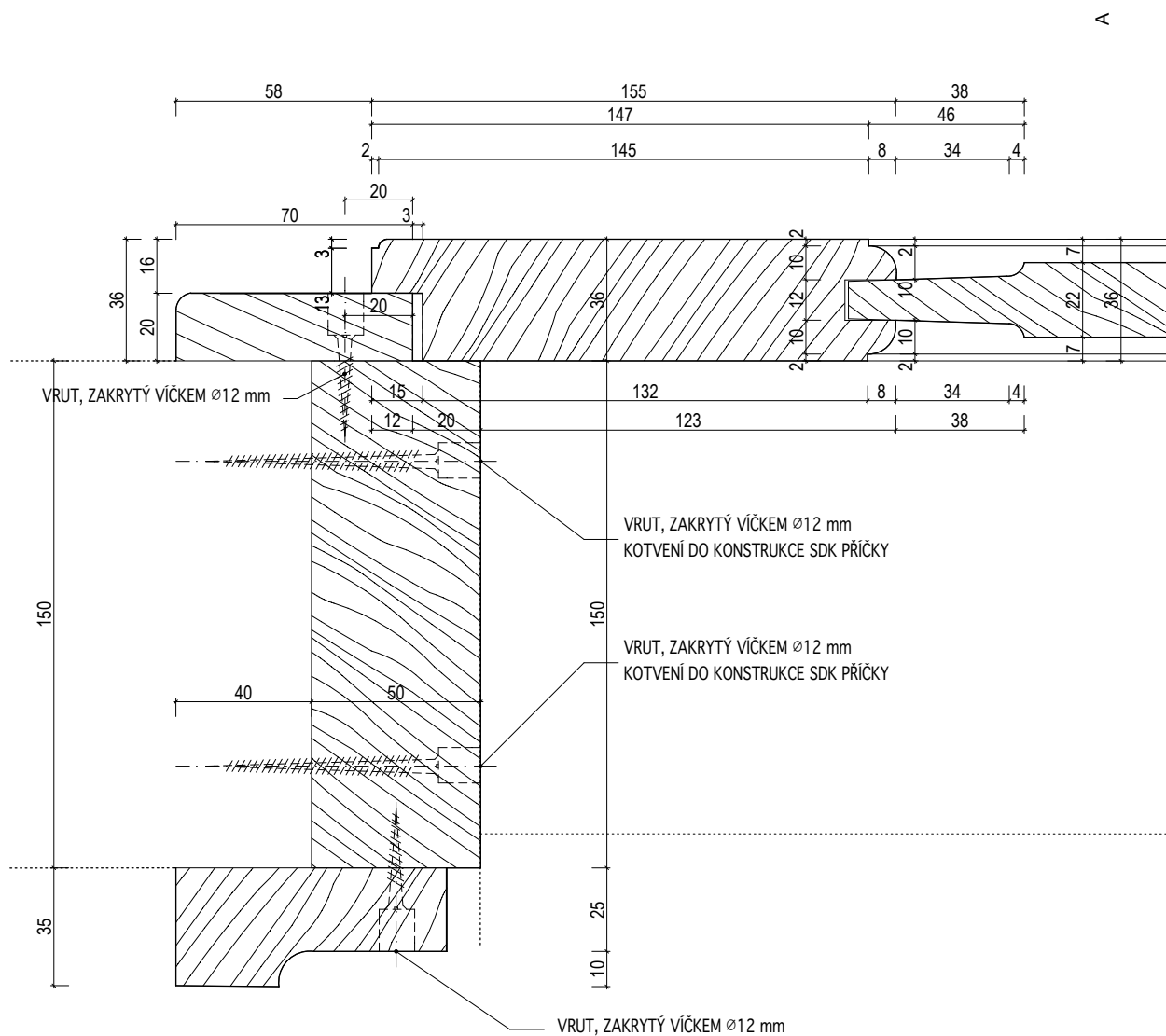

INVENTARIZAČNÍ KARTA UMĚLECKO-ŘEMESLNÝCH PRVKŮ

OPRAVA A REKONSTRUKCE KLÁŠTERŮ ČESKÝ KRUMLOV - ČÁST AREÁLU BÝVALÉHO KLÁŠTERA ŘÁDU SV. KLÁRY

DRUH PRVKU: DVEŘE - DETAILS

POPIS: DVEŘE N-104-2--INTERIEROVÉ 4-KAZETOVÉ ČÁSTEČNĚ ZASKLENÉ DO STÁVAJÍCÍ ZÁRUBNĚ--
VODOROVNÝ ŘEZ ZÁRUBNÍ -ZASKLENÍ

MĚŘÍTKO: 1:2

DETAIL Č.:

41

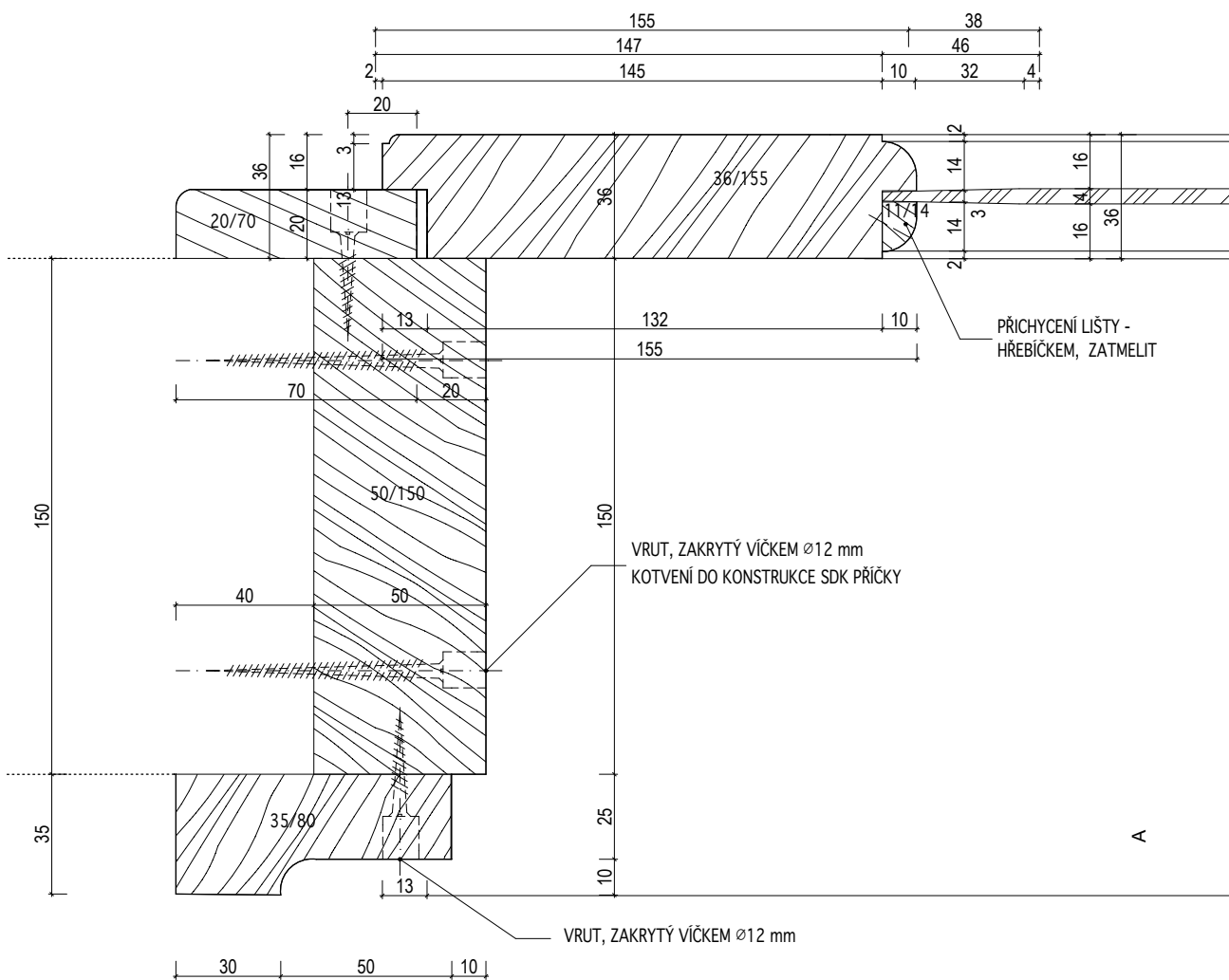

INVENTARIZAČNÍ KARTA UMĚLECKO-ŘEMESLNÝCH PRVKŮ

OPRAVA A REKONSTRUKCE KLÁŠTERŮ ČESKÝ KRUMLOV - ČÁST AREÁLU BÝVALÉHO KLÁŠTERA ŘÁDU SV. KLÁRY

DRUH PRVKU: DVEŘE - DETAILS

POPIS: DVEŘE N-105-1 -- SVLAKOVÉ S POBITÍM DO STÁVAJÍCÍ ZÁRUBNĚ -- SVISLÝ ŘEZ HORNÍM OKRAJEM KŘÍDLA

MĚŘÍTKO: 1:2

DETAIL Č.:

42

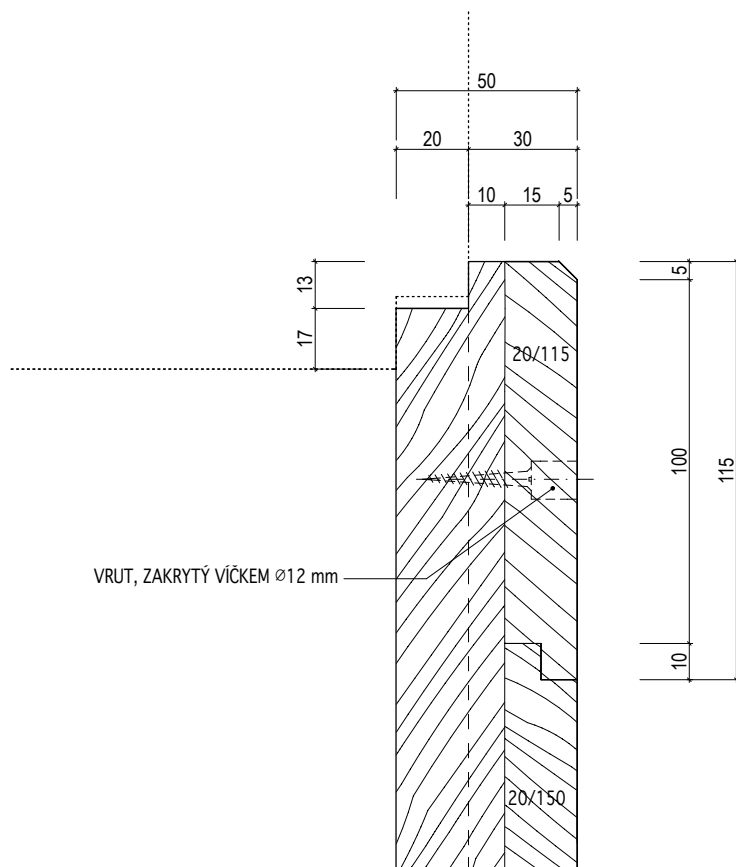

INVENTARIZAČNÍ KARTA UMĚLECKO-ŘEMESLNÝCH PRVKŮ

OPRAVA A REKONSTRUKCE KLÁŠTERŮ ČESKÝ KRUMLOV - ČÁST AREÁLU BÝVALÉHO KLÁŠTERA ŘÁDU SV. KLÁRY

DRUH PRVKU: DVEŘE - DETAILS

POPIS: DVEŘE N-105-1, N-105-2 -- SVLAKOVÉ S POBITÍM -- DETAIL SVLAKU

DETAIL Č.:

43

MĚŘÍTKO: 1:2

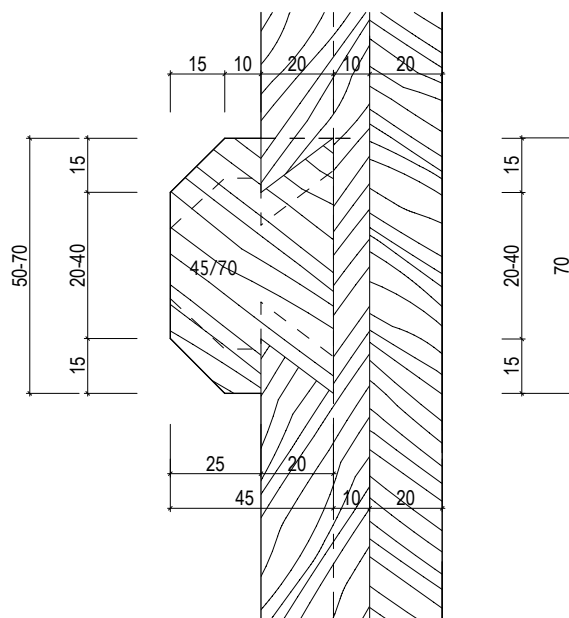

INVENTARIZAČNÍ KARTA UMĚLECKO-ŘEMESLNÝCH PRVKŮ

OPRAVA A REKONSTRUKCE KLÁŠTERŮ ČESKÝ KRUMLOV - ČÁST AREÁLU BÝVALÉHO KLÁŠTERA ŘÁDU SV. KLÁRY

DRUH PRVKU: DVEŘE - DETAILS

POPIS: DVEŘE N-105-1 -- SVLAKOVÉ S POBITÍM DO STÁVAJÍCÍ ZÁRUBNĚ --VODOROVNÝ ŘEZ
OKRAJEM KŘÍDLA

MĚŘÍTKO: 1:2

DETAIL Č.:

44

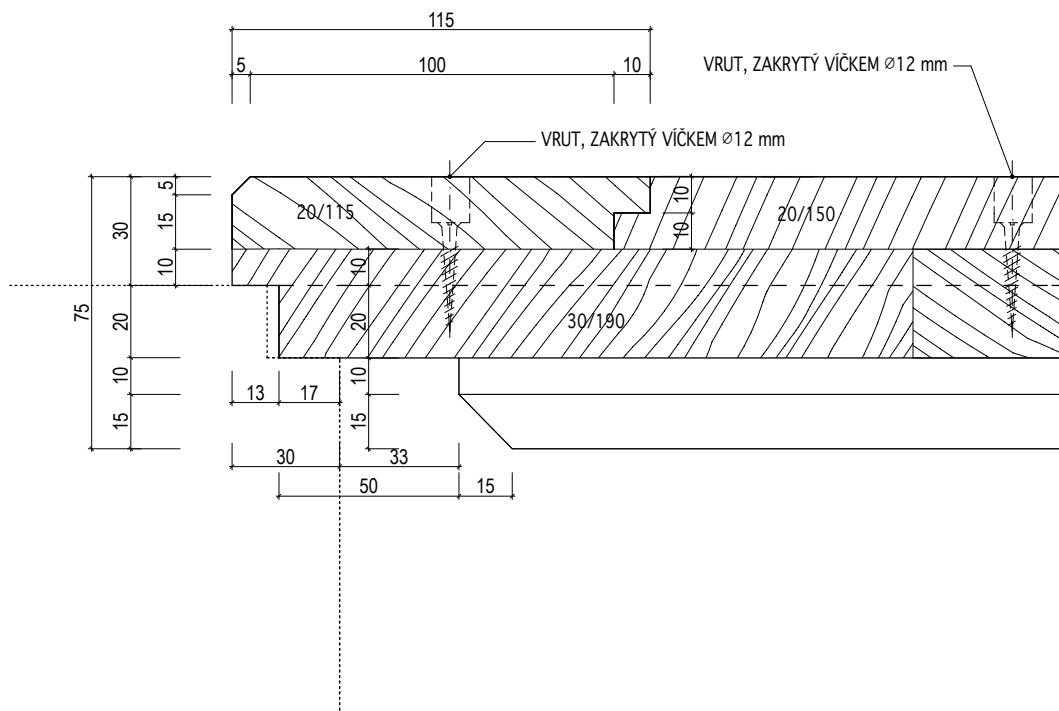

INVENTARIZAČNÍ KARTA UMĚLECKO-ŘEMESLNÝCH PRVKŮ

OPRAVA A REKONSTRUKCE KLÁŠTERŮ ČESKÝ KRUMLOV - ČÁST AREÁLU BÝVALÉHO KLÁŠTERA ŘÁDU SV. KLÁRY

DRUH PRVKU: DVEŘE - DETAILS

POPIS: DVEŘE N-105-1. N-105-2 -- SVLAKOVÉ S POBITÍM --DETAIL POBITÍ - ŠIKMÝ ŘEZ

DETAIL Č.:

45

MĚŘÍTKO: 1:2

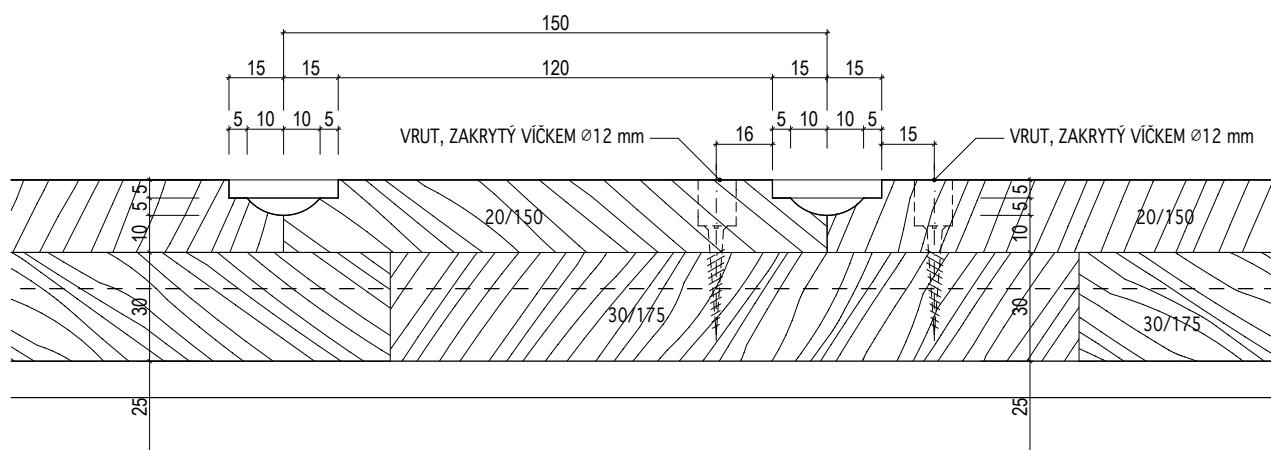

INVENTARIZAČNÍ KARTA UMĚLECKO-ŘEMESLNÝCH PRVKŮ

OPRAVA A REKONSTRUKCE KLÁŠTERŮ ČESKÝ KRUMLOV - ČÁST AREÁLU BÝVALÉHO KLÁŠTERA ŘÁDU SV. KLÁRY

DRUH PRVKU: DVEŘE - DETAILS

POPIS: DVEŘE N-105-2 -- SVLAKOVÉ S POBITÍM DO FOŠNOVÉ ZÁRUBNĚ -- SVISLÝ ŘEZ NADPRAŽÍM

DETAIL Č.:

46

MĚŘÍTKO: 1:2

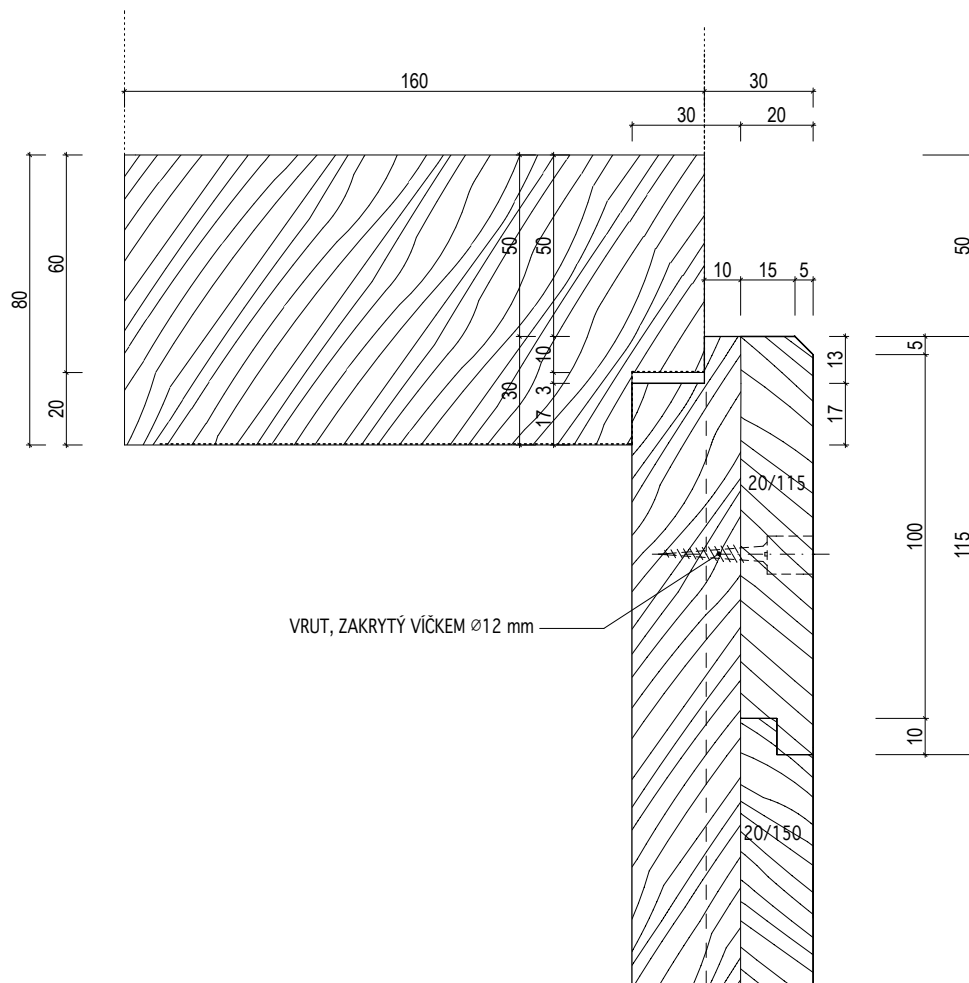

INVENTARIZAČNÍ KARTA UMĚLECKO-ŘEMESLNÝCH PRVKŮ

OPRAVA A REKONSTRUKCE KLÁŠTERŮ ČESKÝ KRUMLOV - ČÁST AREÁLU BÝVALÉHO KLÁŠTERA ŘÁDU SV. KLÁRY

DRUH PRVKU: DVEŘE - DETAILS

POPIS: DVEŘE N-105-2 -- SVLAKOVÉ S POBITÍM DO FOŠNOVÉ ZÁRUBNĚ -- SVISLÝ ŘEZ PRAHEM

DETAIL Č.:

47

MĚŘÍTKO: 1:2

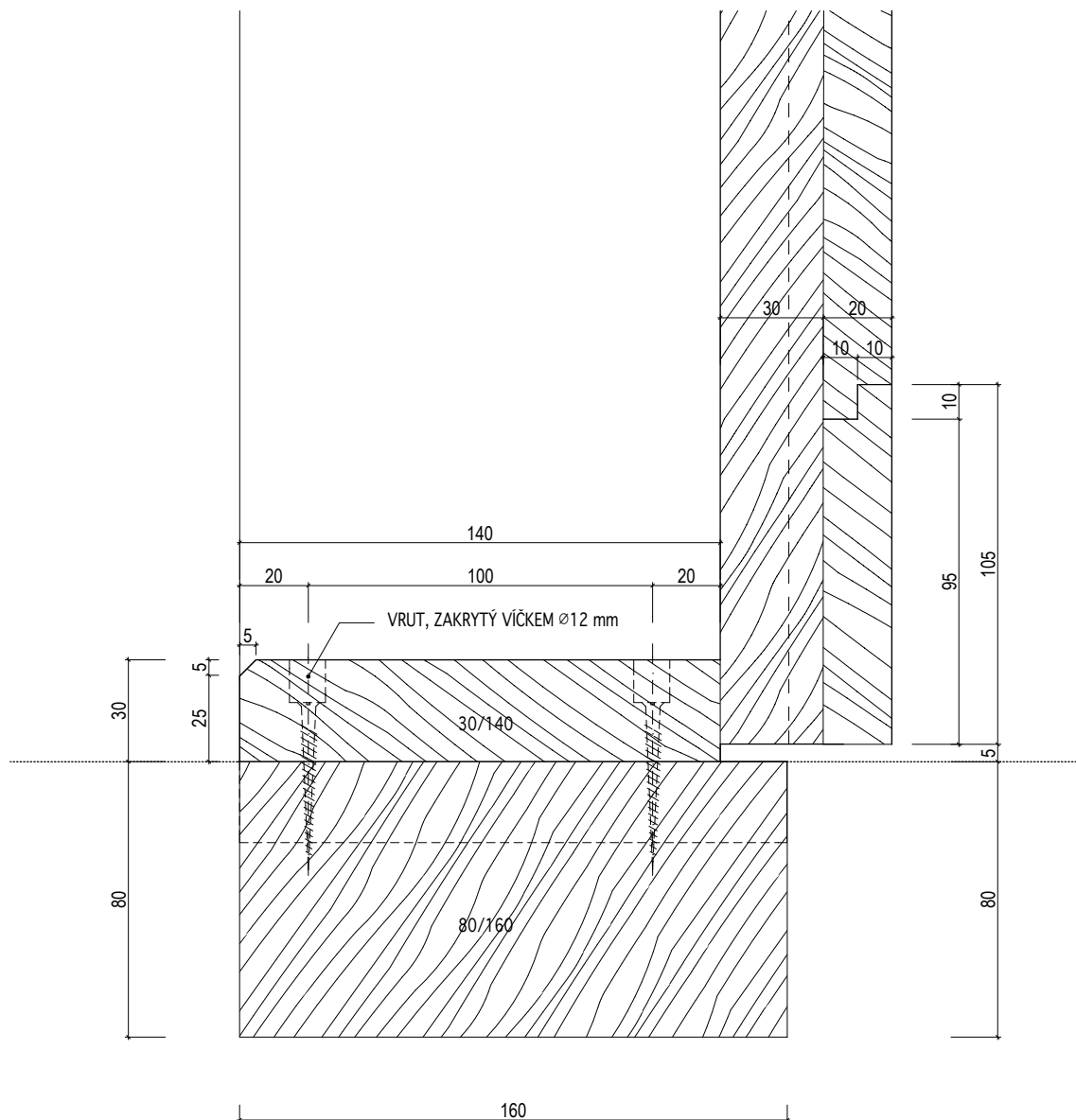

INVENTARIZAČNÍ KARTA UMĚLECKO-ŘEMESLNÝCH PRVKŮ

OPRAVA A REKONSTRUKCE KLÁŠTERŮ ČESKÝ KRUMLOV - ČÁST AREÁLU BÝVALÉHO KLÁŠTERA ŘÁDU SV. KLÁRY

DRUH PRVKU: DVEŘE - DETAILS

POPIS: DVEŘE N-105-2 -- SVLAKOVÉ S POBITÍM DO FOŠNOVÉ ZÁRUBNĚ -- VODOROVNÝ ŘEZ
ZÁRUBNÍ

MĚŘÍTKO: 1:2

DETAIL Č.:

48

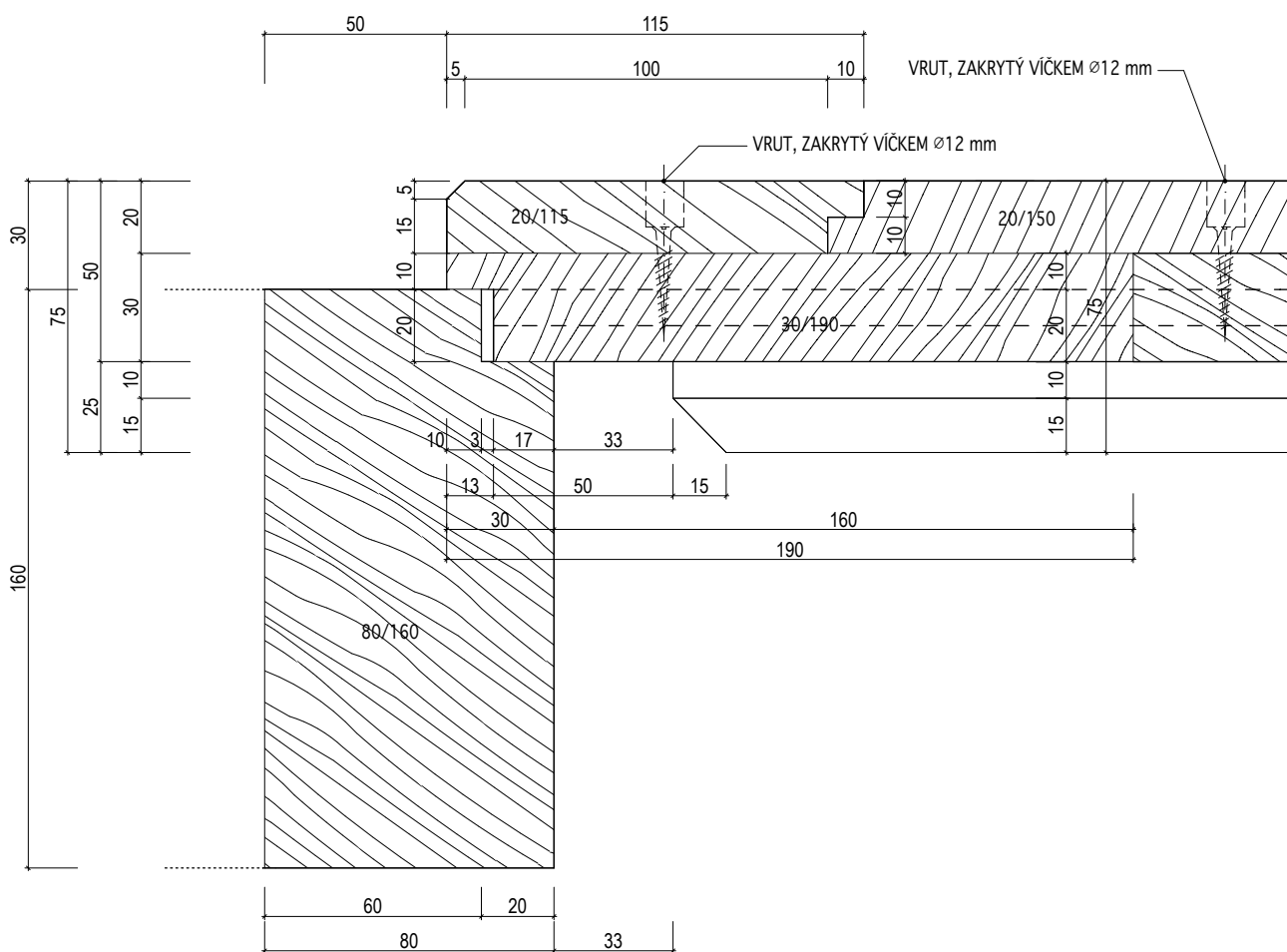

INVENTARIZAČNÍ KARTA UMĚLECKO-ŘEMESLNÝCH PRVKŮ

OPRAVA A REKONSTRUKCE KLÁŠTERŮ ČESKÝ KRUMLOV - ČÁST AREÁLU BÝVALÉHO KLÁŠTERA ŘÁDU SV. KLÁRY

DRUH PRVKU: DVEŘE - DETAILS

POPIS: DVEŘE N-106-1A -- INTERIEROVÉ SVLAKOVÉ DO STÁVAJÍCÍ ZÁRUBNĚ-- SVISLÝ ŘEZ HORNÍM SVLAKEM

MĚŘÍTKO: 1:2

DETAIL Č.:

49

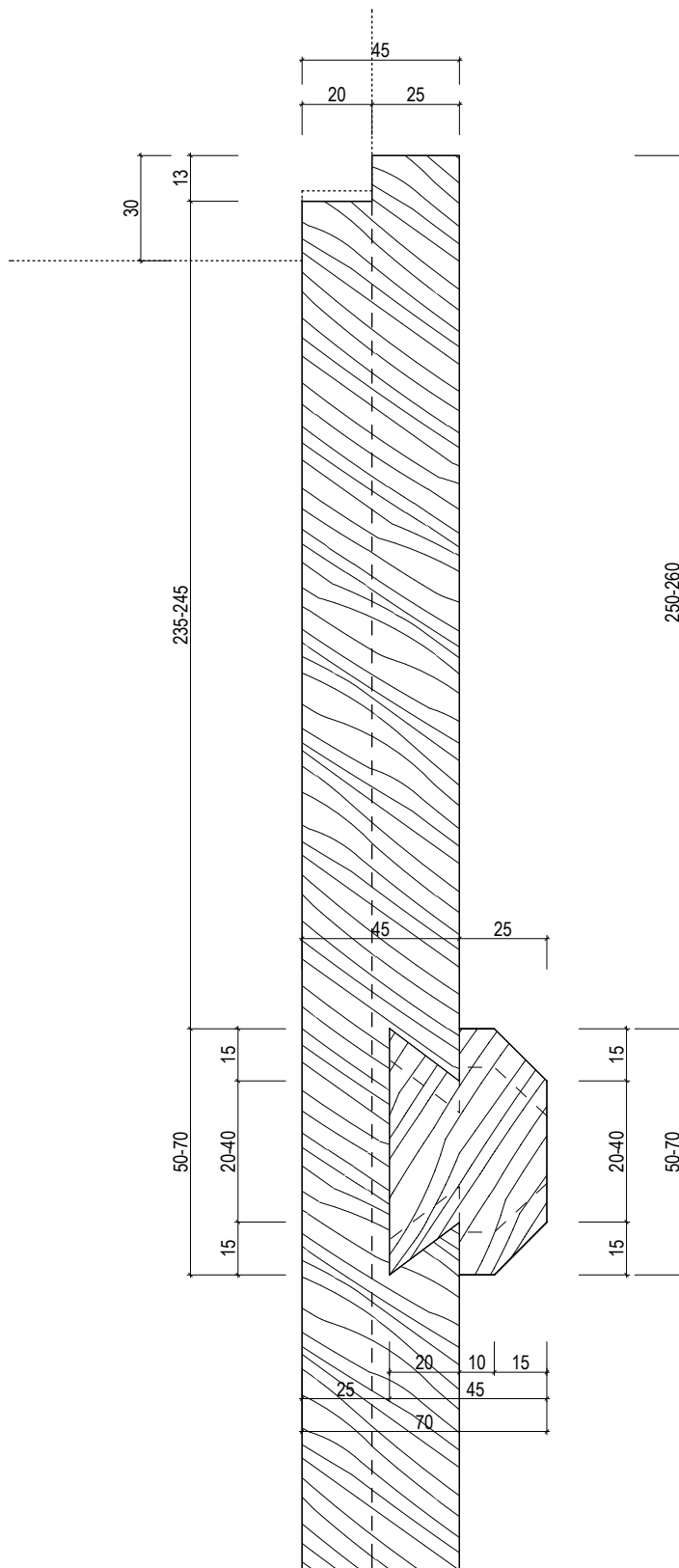

INVENTARIZAČNÍ KARTA UMĚLECKO-ŘEMESLNÝCH PRVKŮ

OPRAVA A REKONSTRUKCE KLÁŠTERŮ ČESKÝ KRUMLOV - ČÁST AREÁLU BÝVALÉHO KLÁŠTERA ŘÁDU SV. KLÁRY

DRUH PRVKU: DVEŘE - DETAILS

POPIS: DVEŘE N-106-1A -- INTERIEROVÉ SVLAKOVÉ DO STÁVAJÍCÍ ZÁRUBNĚ-- SVISLÝ ŘEZ SPODNÍM SVLAKEM

MĚŘÍTKO: 1:2

DETAIL Č.:

50

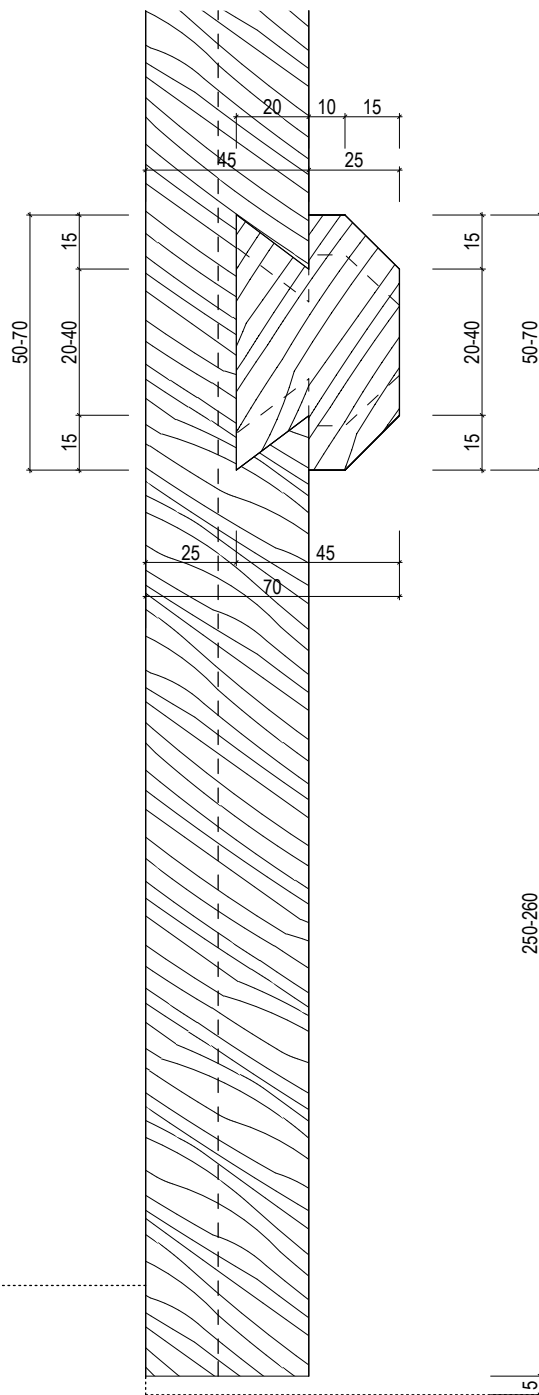

INVENTARIZAČNÍ KARTA UMĚLECKO-ŘEMESLNÝCH PRVKŮ

OPRAVA A REKONSTRUKCE KLÁŠTERŮ ČESKÝ KRUMLOV - ČÁST AREÁLU BÝVALÉHO KLÁŠTERA ŘÁDU SV. KLÁRY

DRUH PRVKU: DVEŘE - DETAILS

POPIS: DVEŘE N-106-1A -- INTERIEROVÉ SVLAKOVÉ DO STÁVAJÍCÍ ZÁRUBNĚ-- VODOROVNÝ ŘEZ

DETAIL Č.:

51

MĚŘÍTKO: 1:2

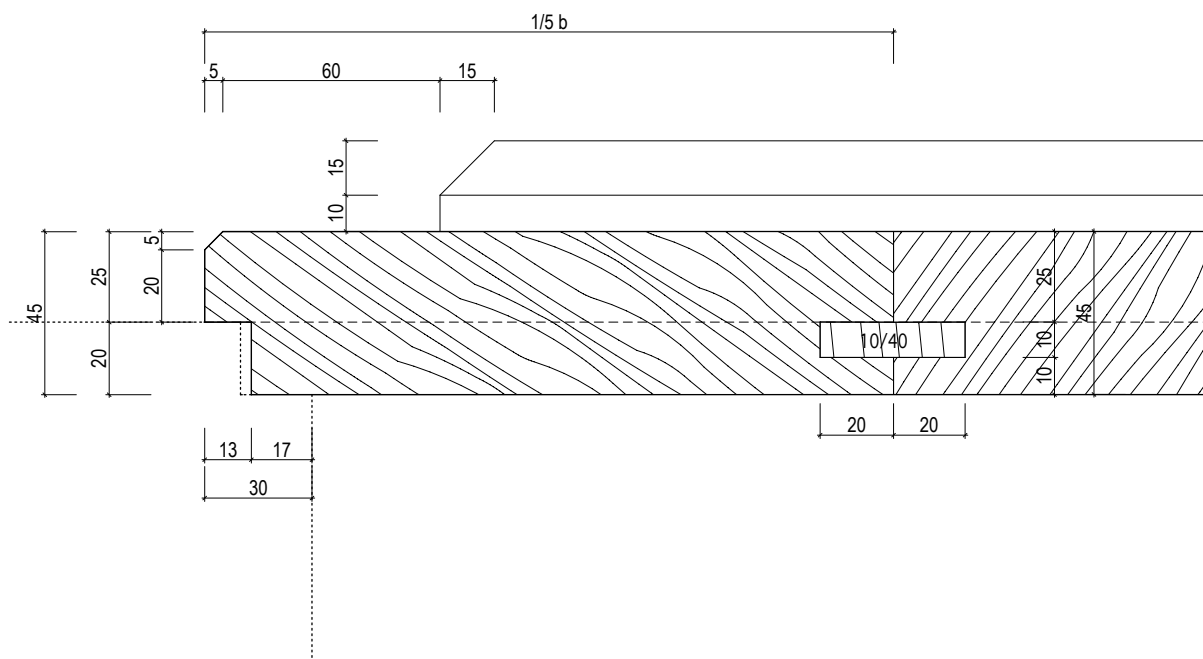

INVENTARIZAČNÍ KARTA UMĚLECKO-ŘEMESLNÝCH PRVKŮ

OPRAVA A REKONSTRUKCE KLÁŠTERŮ ČESKÝ KRUMLOV - ČÁST AREÁLU BÝVALÉHO KLÁŠTERA ŘÁDU SV. KLÁRY

DRUH PRVKU: DVEŘE - DETAILS

POPIS: DVEŘE N-106-1B -- INTERIEROVÉ SVLAKOVÉ DO STÁVAJÍCÍ ZÁRUBNĚ-- SVISLÝ ŘEZ SPODNÍM SVLAKEM

MĚŘÍTKO: 1:2

DETAIL Č.:

53

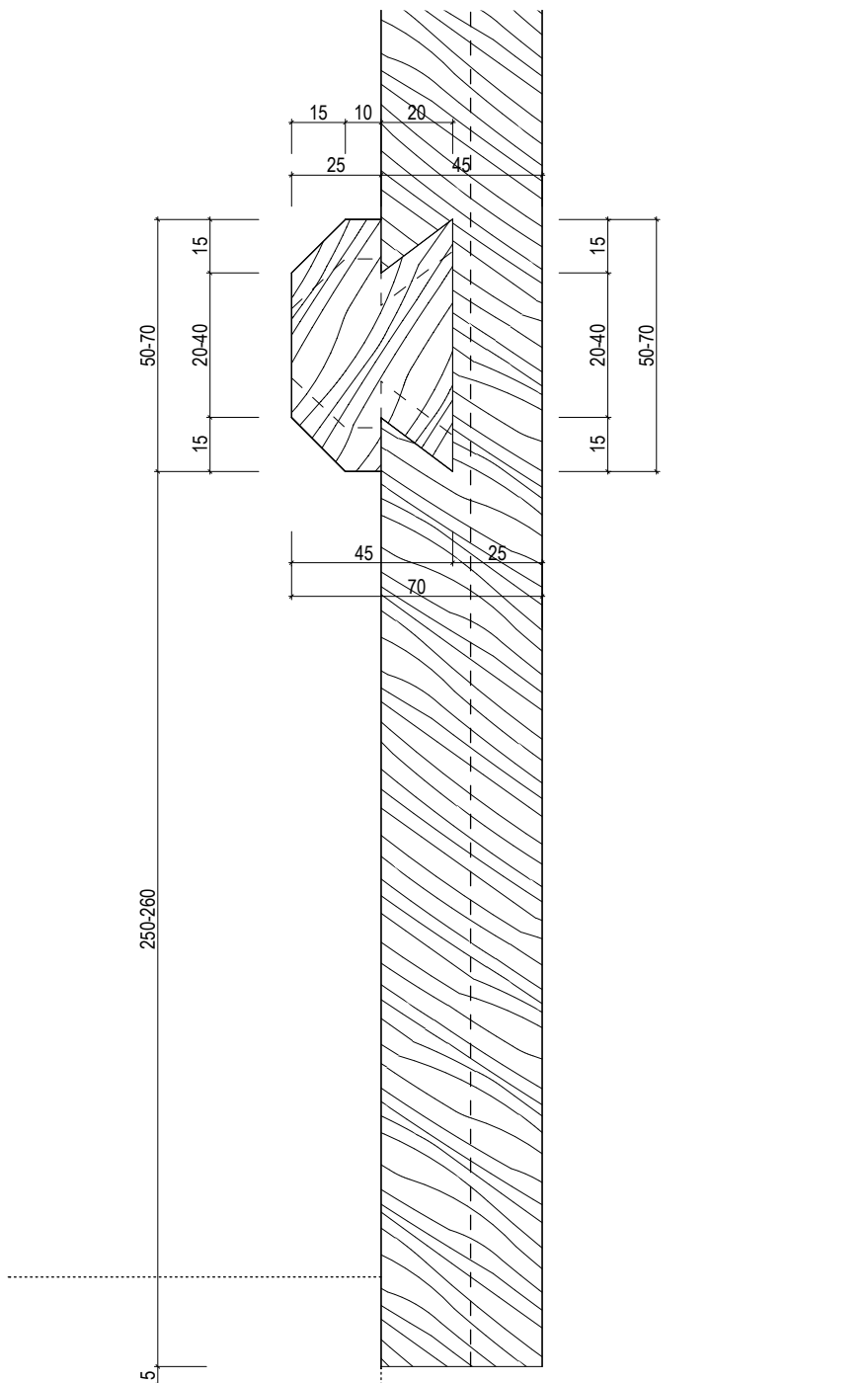

INVENTARIZAČNÍ KARTA UMĚLECKO-ŘEMESLNÝCH PRVKŮ

OPRAVA A REKONSTRUKCE KLÁŠTERŮ ČESKÝ KRUMLOV - ČÁST AREÁLU BÝVALÉHO KLÁŠTERA ŘÁDU SV. KLÁRY

DRUH PRVKU: DVEŘE - DETAILS

POPIS: DVEŘE N-106-1B -- INTERIEROVÉ SVLAKOVÉ DO STÁVAJÍCÍ ZÁRUBNĚ-- SVISLÝ ŘEZ HORNÍM SVLAKEM

MĚŘÍTKO: 1:2

DETAIL Č.:

52

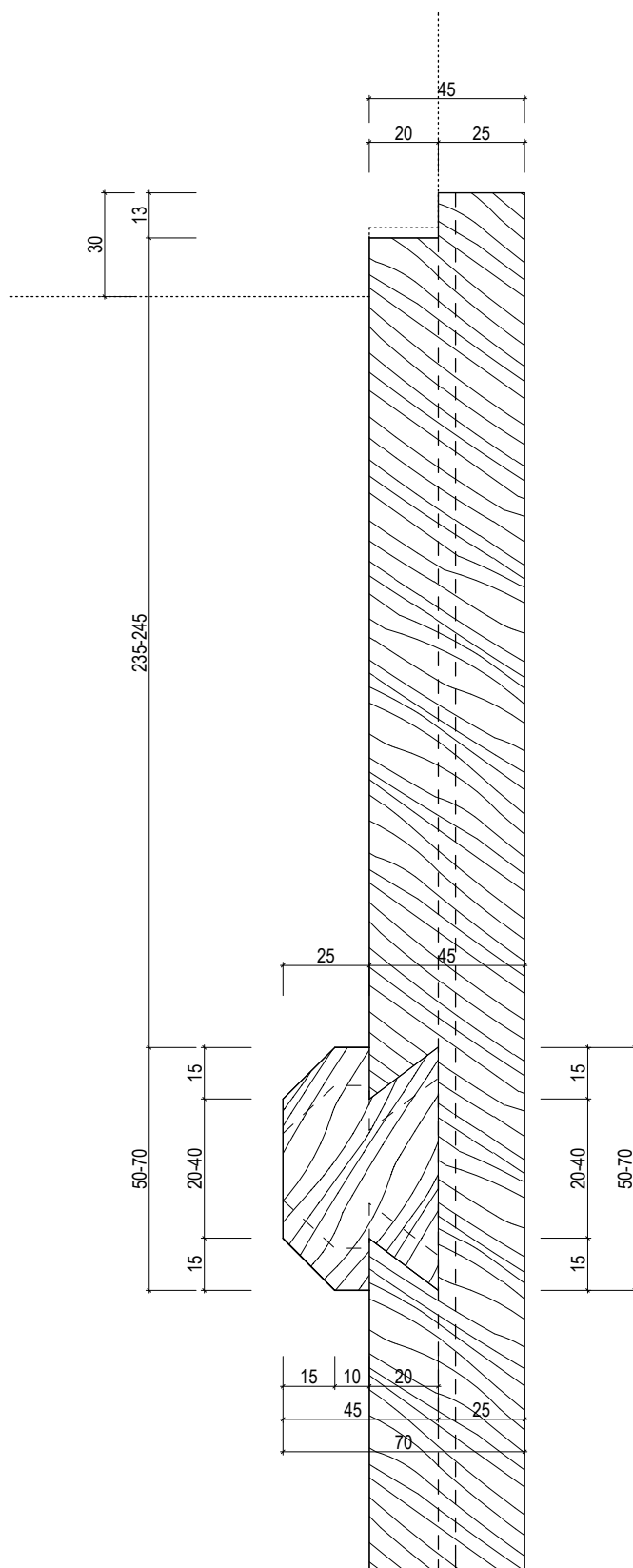

INVENTARIZAČNÍ KARTA UMĚLECKO-ŘEMESLNÝCH PRVKŮ

OPRAVA A REKONSTRUKCE KLÁŠTERŮ ČESKÝ KRUMLOV - ČÁST AREÁLU BÝVALÉHO KLÁŠTERA ŘÁDU SV. KLÁRY

DRUH PRVKU: DVEŘE - DETAILS

POPIS: DVEŘE N-106-2A, N-107 -- INTERIEROVÉ SVLAKOVÉ DO FOŠNOVÉ ZÁRUBNĚ -- SVISLÝ ŘEZ
HORNÍM SVLAKEM

MĚŘÍTKO: 1:2

DETAIL Č.:

55

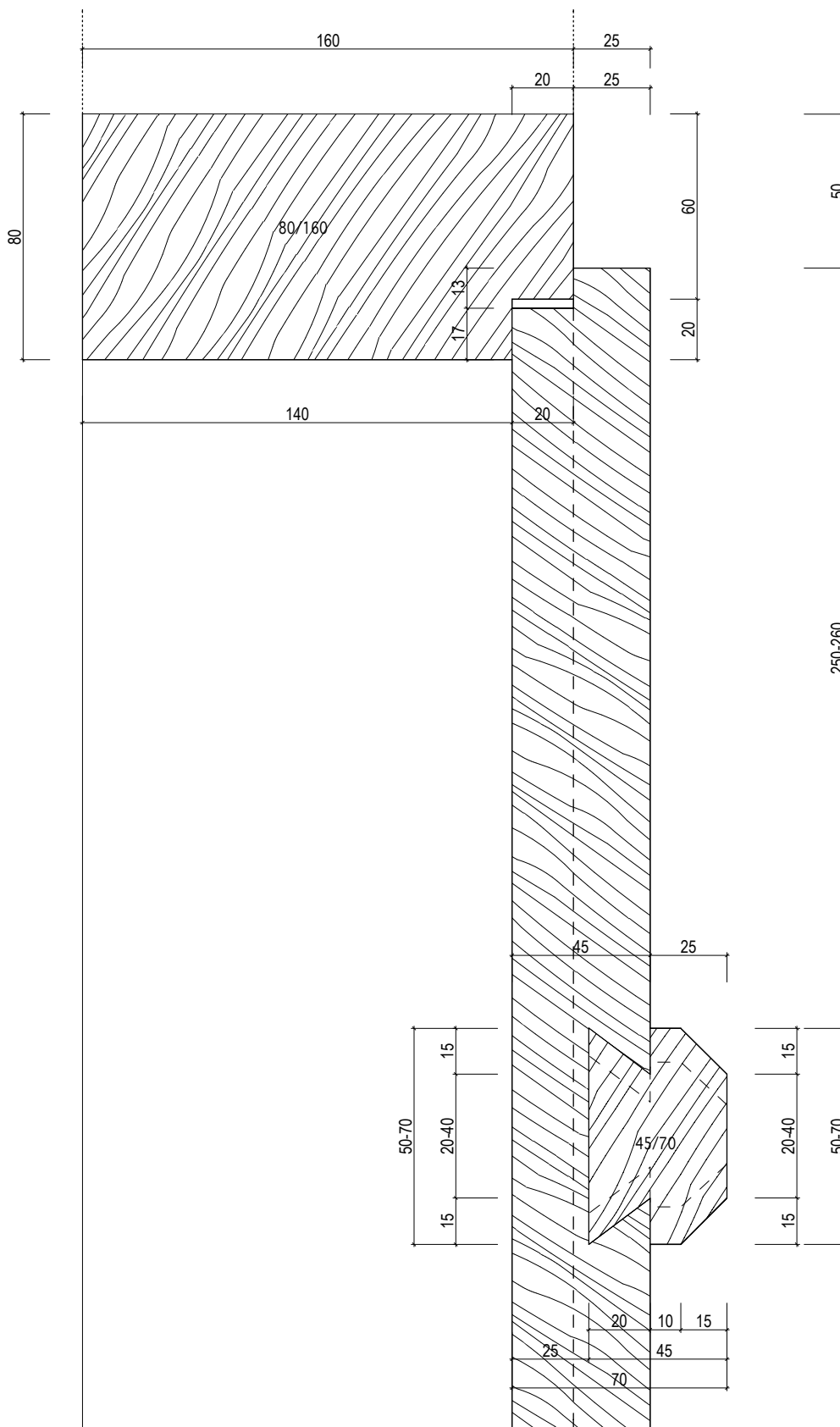

INVENTARIZAČNÍ KARTA UMĚLECKO-ŘEMESLNÝCH PRVKŮ

OPRAVA A REKONSTRUKCE KLÁŠTERŮ ČESKÝ KRUMLOV - ČÁST AREÁLU BÝVALÉHO KLÁŠTERA ŘÁDU SV. KLÁRY

DRUH PRVKU: DVEŘE - DETAILS

POPIS: DVEŘE N-106-1B -- INTERIEROVÉ SVLAKOVÉ DO STÁVAJÍCÍ ZÁRUBNĚ-- VODOROVNÝ ŘEZ

DETAIL Č.:

54

MĚŘÍTKO: 1:2

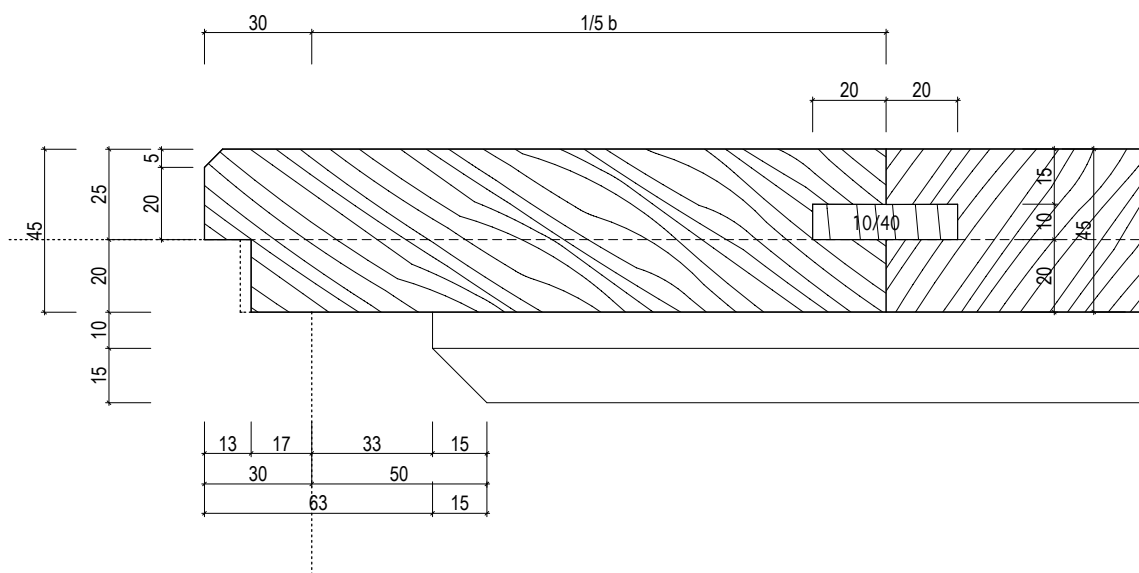

INVENTARIZAČNÍ KARTA UMĚLECKO-ŘEMESLNÝCH PRVKŮ

OPRAVA A REKONSTRUKCE KLÁŠTERŮ ČESKÝ KRUMLOV - ČÁST AREÁLU BÝVALÉHO KLÁŠTERA ŘÁDU SV. KLÁRY

DRUH PRVKU: DVEŘE - DETAILS

POPIS: DVEŘE N-106-2A, N-107 -- INTERIEROVÉ SVLAKOVÉ DO FOŠNOVÉ ZÁRUBNĚ-- SVISLÝ ŘEZ
SPODNÍM SVLAKEM

DETAIL Č.:

56

MĚŘÍTKO: 1:2

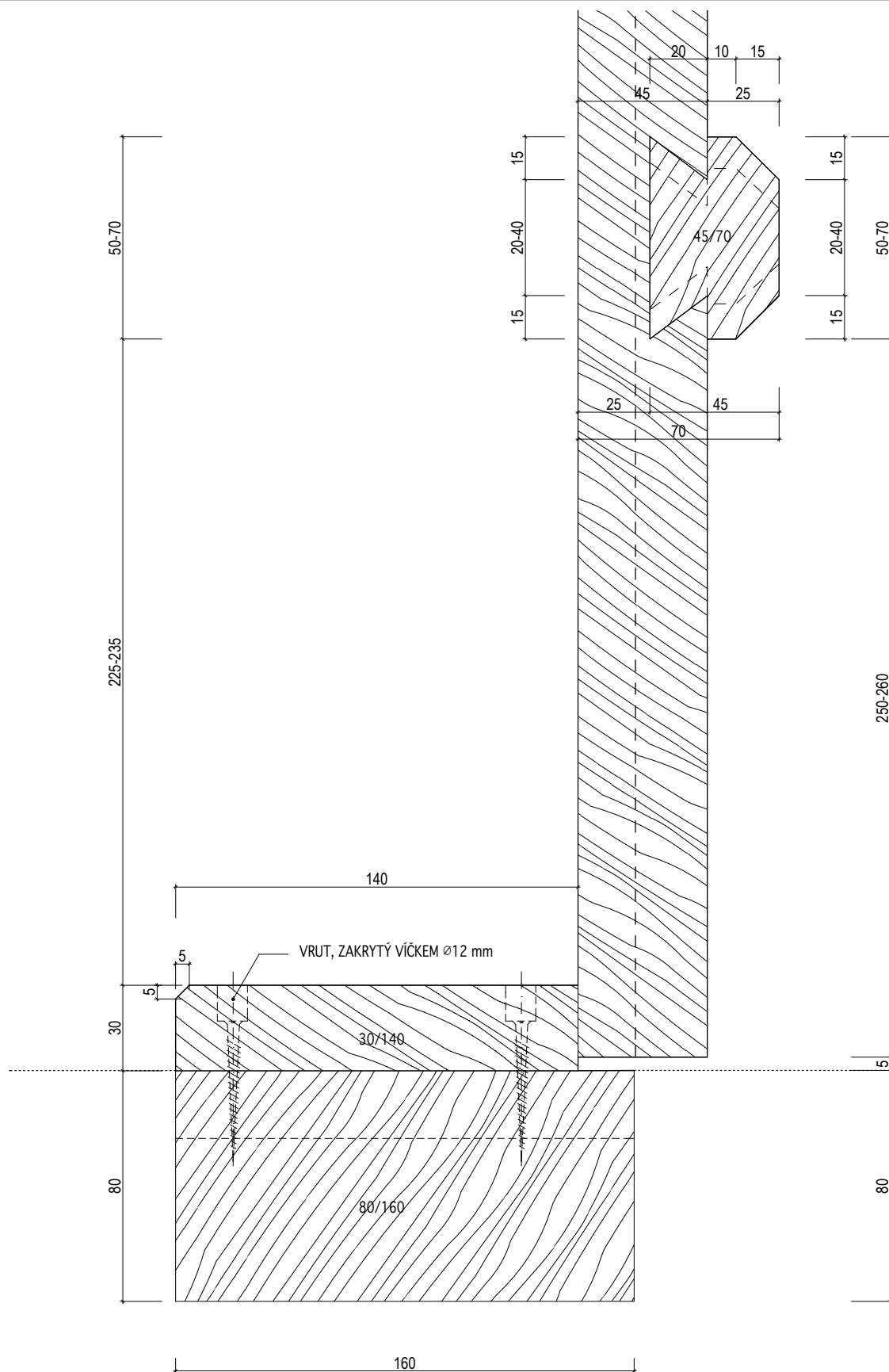

INVENTARIZAČNÍ KARTA UMĚLECKO-ŘEMESLNÝCH PRVKŮ

OPRAVA A REKONSTRUKCE KLÁŠTERŮ ČESKÝ KRUMLOV - ČÁST AREÁLU BÝVALÉHO KLÁŠTERA ŘÁDU SV. KLÁRY

DRUH PRVKU: DVEŘE - DETAILS

POPIS: DVEŘE N-106-2A, N-107 -- INTERIEROVÉ SVLAKOVÉ DO STÁVAJÍCÍ ZÁRUBNĚ-- VODOROVNÝ ŘEZ

MĚŘÍTKO: 1:2

DETAIL Č.:

57

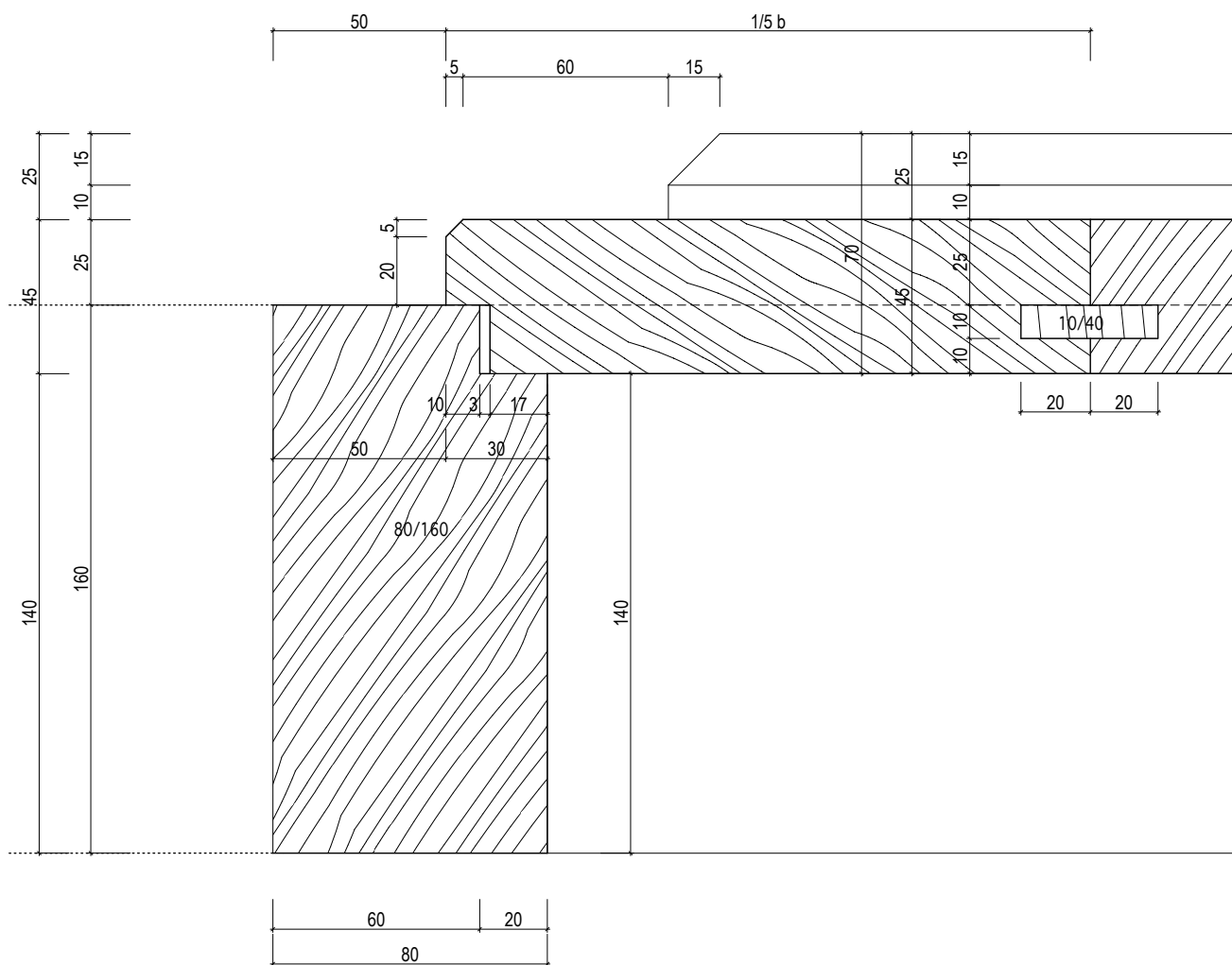

INVENTARIZAČNÍ KARTA UMĚLECKO-ŘEMESLNÝCH PRVKŮ

OPRAVA A REKONSTRUKCE KLÁŠTERŮ ČESKÝ KRUMLOV - ČÁST AREÁLU BÝVALÉHO KLÁŠTERA ŘÁDU SV. KLÁRY

DRUH PRVKU: DVEŘE - DETAILS

POPIS: DVEŘE N-106-2B, N-106-5 -- INTERIEROVÉ SVLAKOVÉ DO FOŠNOVÉ ZÁRUBNĚ -- SVISLÝ ŘEZ
HORNÍM SVLAKEM

MĚŘÍTKO: 1:2

DETAIL Č.:

58

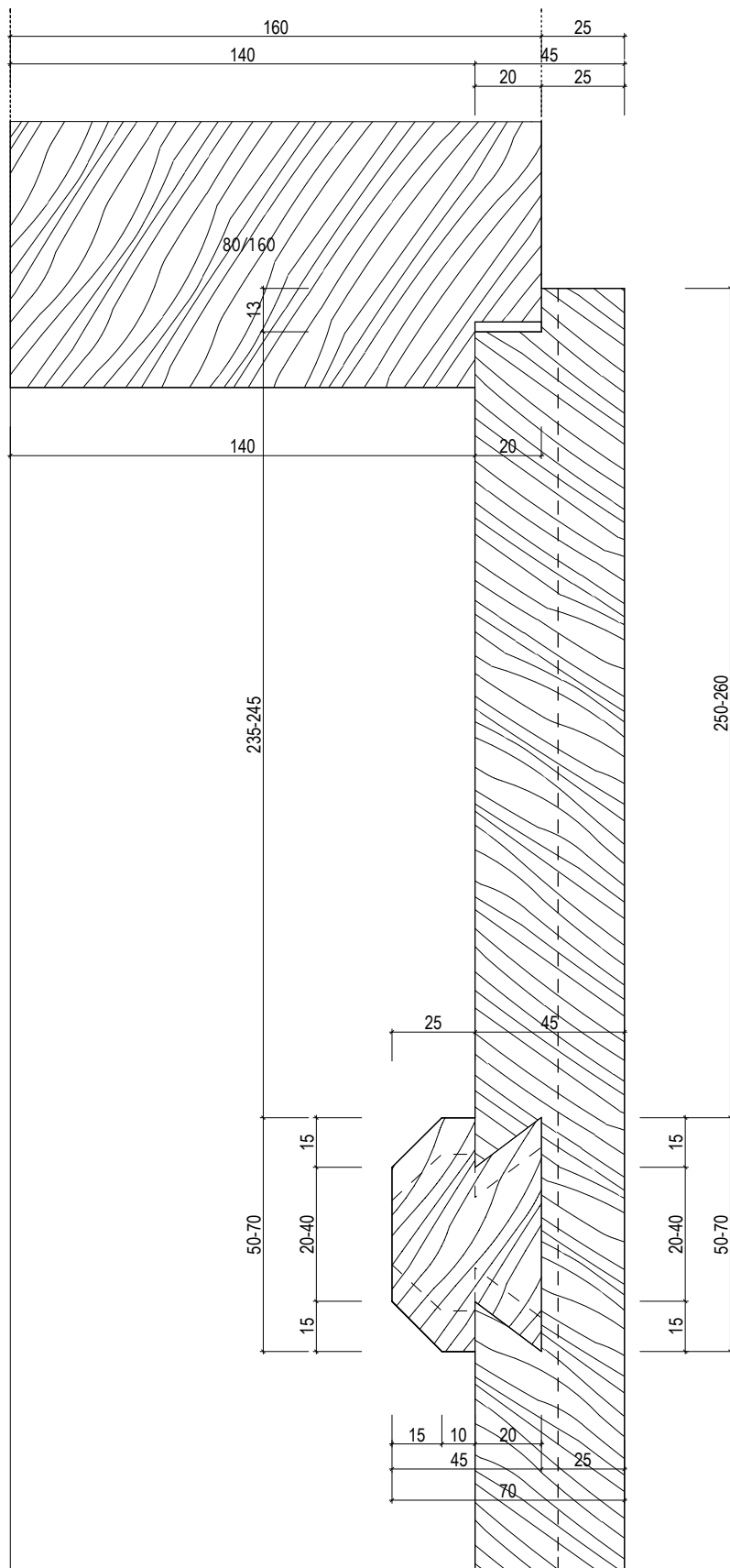

INVENTARIZAČNÍ KARTA UMĚLECKO-ŘEMESLNÝCH PRVKŮ

OPRAVA A REKONSTRUKCE KLÁŠTERŮ ČESKÝ KRUMLOV - ČÁST AREÁLU BÝVALÉHO KLÁŠTERA ŘÁDU SV. KLÁRY

DRUH PRVKU: DVEŘE - DETAILS

POPIS: DVEŘE N-106-2, N-106-5 -- INTERIEROVÉ SVLAKOVÉ DO STÁVAJÍCÍ ZÁRUBNĚ-- VODOROVNÝ REZ

MĚŘÍTKO: 1:2

DETAIL Č.:

60

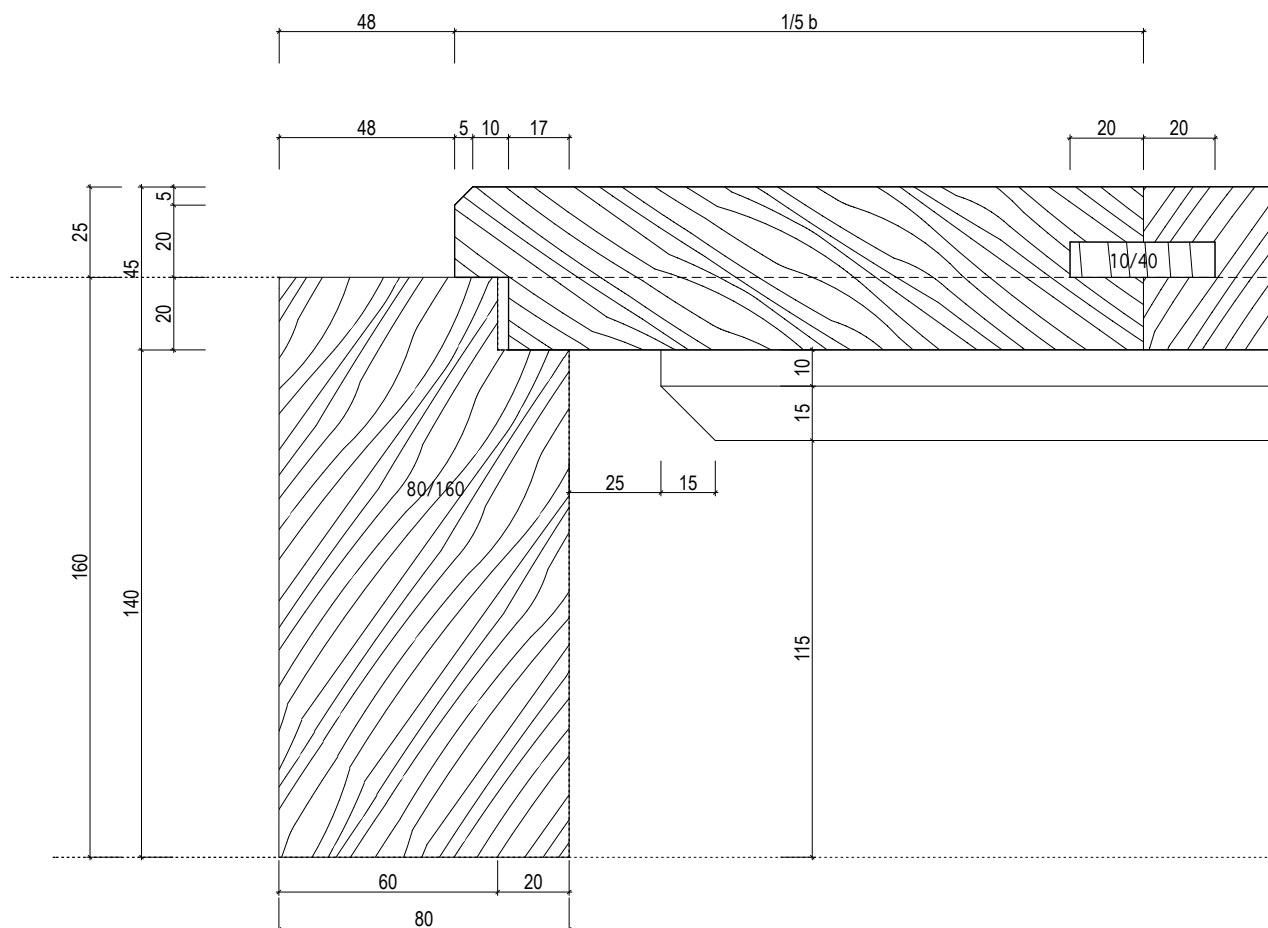

INVENTARIZAČNÍ KARTA UMĚLECKO-ŘEMESLNÝCH PRVKŮ

OPRAVA A REKONSTRUKCE KLÁŠTERŮ ČESKÝ KRUMLOV - ČÁST AREÁLU BÝVALÉHO KLÁŠTERA ŘÁDU SV. KLÁRY

DRUH PRVKU: DVEŘE - DETAILS

POPIS: DVEŘE N-106-2B, N-106-5 -- INTERIEROVÉ SVLAKOVÉ DO FOŠNOVÉ ZÁRUBNĚ-- SVISLÝ ŘEZ
SPODNÍM SVLAKEM

DETAIL Č.:

59

MĚŘÍTKO: 1:2

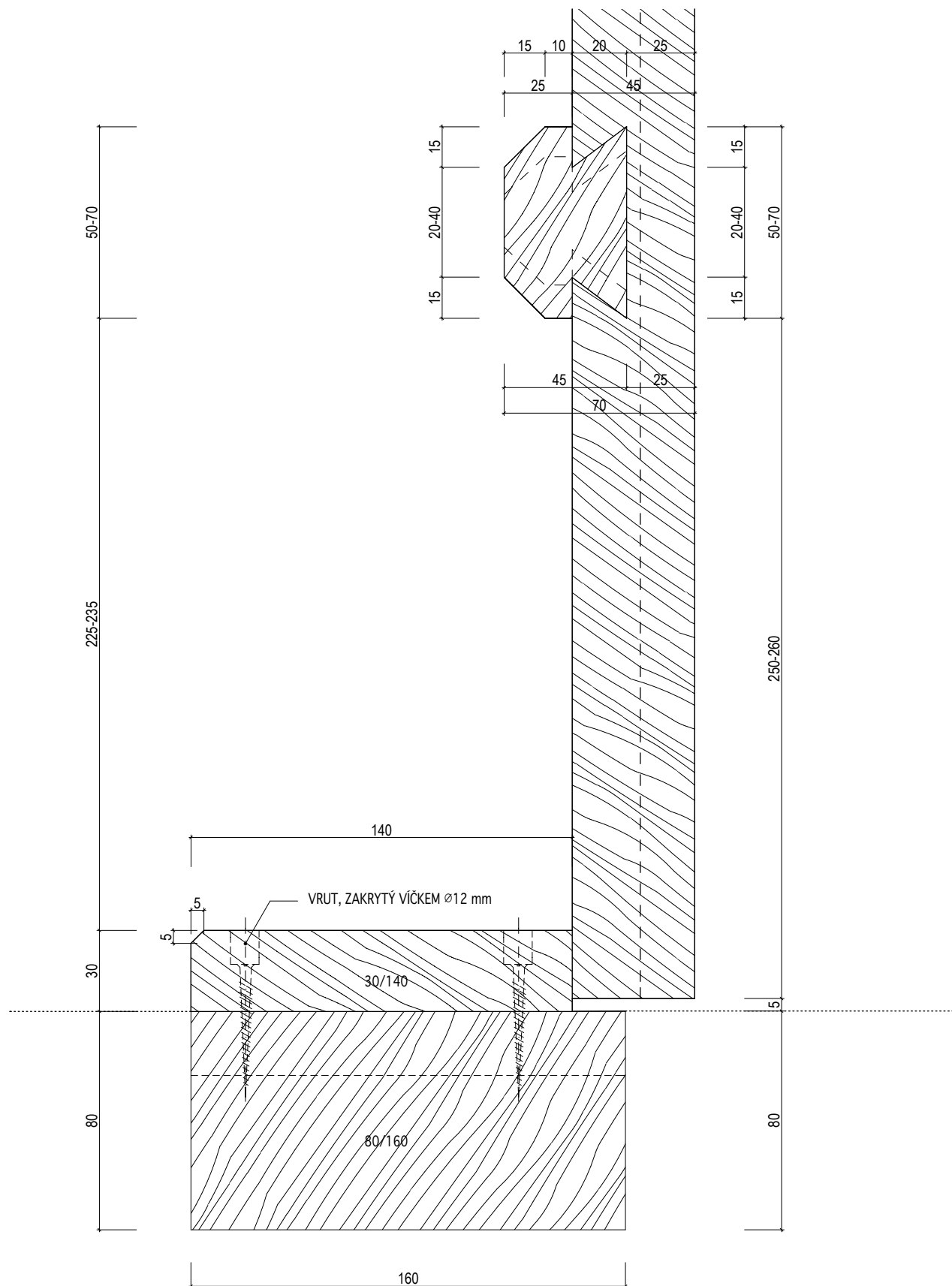

INVENTARIZAČNÍ KARTA UMĚLECKO-ŘEMESLNÝCH PRVKŮ

OPRAVA A REKONSTRUKCE KLÁŠTERŮ ČESKÝ KRUMLOV - ČÁST AREÁLU BÝVALÉHO KLÁŠTERA ŘÁDU SV. KLÁRY

DRUH PRVKU: DVEŘE - DETAILS

POPIS: DVEŘE N-106-3A -- INTERIEROVÉ SVLAKOVÉ NA PANTY VE ZDI -- SVISLÝ ŘEZ HORNÍM SVLAKEM

MĚŘÍTKO: 1:2

DETAIL Č.:

61

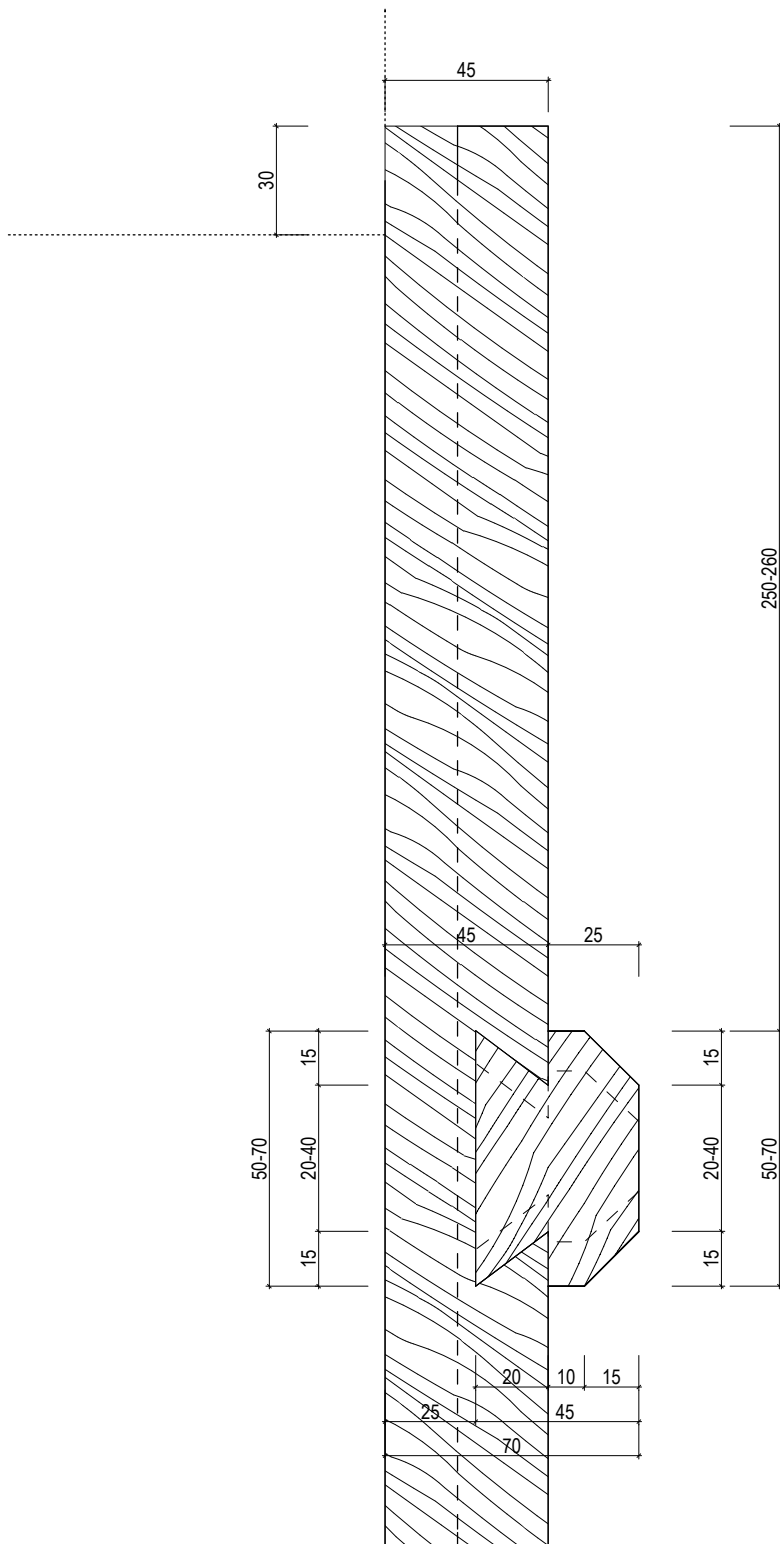

INVENTARIZAČNÍ KARTA UMĚLECKO-ŘEMESLNÝCH PRVKŮ

OPRAVA A REKONSTRUKCE KLÁŠTERŮ ČESKÝ KRUMLOV - ČÁST AREÁLU BÝVALÉHO KLÁŠTERA ŘÁDU SV. KLÁRY

DRUH PRVKU: DVEŘE - DETAILS

POPIS: DVEŘE N-106-3A -- INTERIEROVÉ SVLAKOVÉ NA PANTY VE ZDI -- SVISLÝ ŘEZ SPODNÍM SVLAKEM

MĚŘÍTKO: 1:2

DETAIL Č.:

62

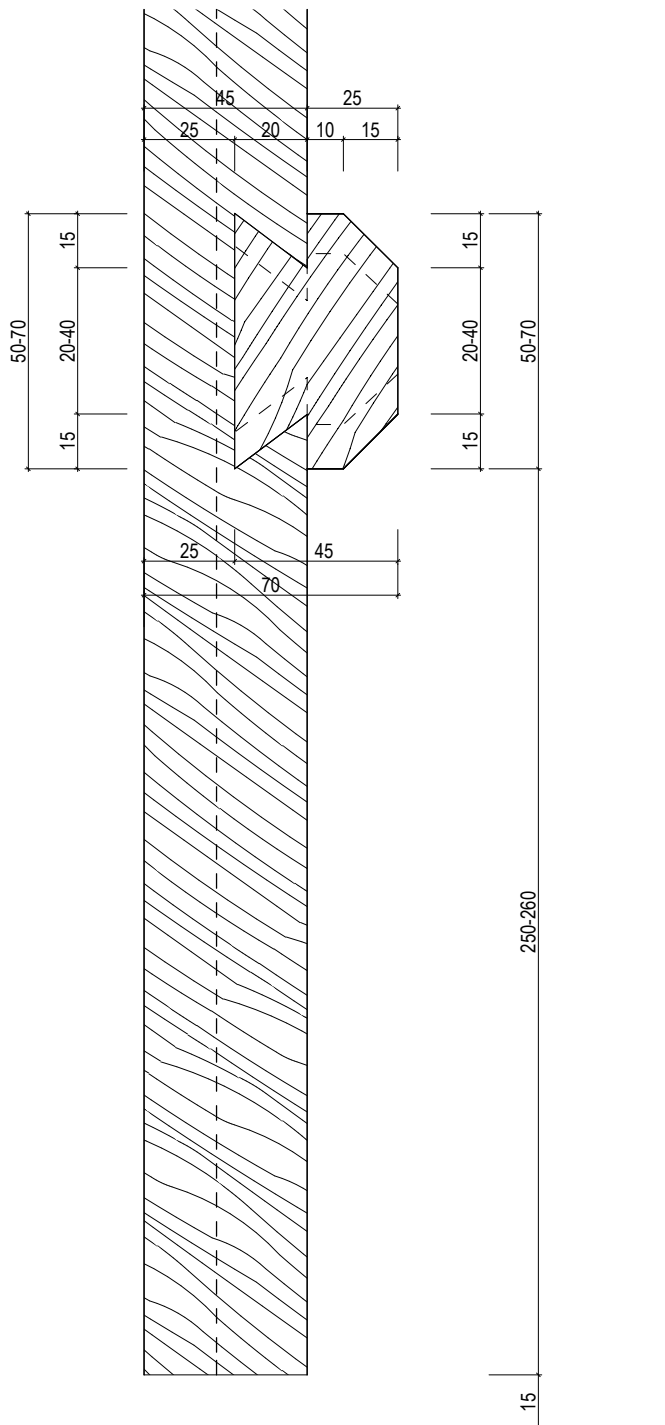

INVENTARIZAČNÍ KARTA UMĚLECKO-ŘEMESLNÝCH PRVKŮ

OPRAVA A REKONSTRUKCE KLÁŠTERŮ ČESKÝ KRUMLOV - ČÁST AREÁLU BÝVALÉHO KLÁŠTERA ŘÁDU SV. KLÁRY

DRUH PRVKU: DVEŘE - DETAILS

POPIS: DVEŘE N-106-3A -- INTERIEROVÉ SVLAKOVÉ DO STÁVAJÍCÍ ZÁRUBNĚ-- VODOROVNÝ ŘEZ

DETAIL Č.:

63

MĚŘÍTKO: 1:2

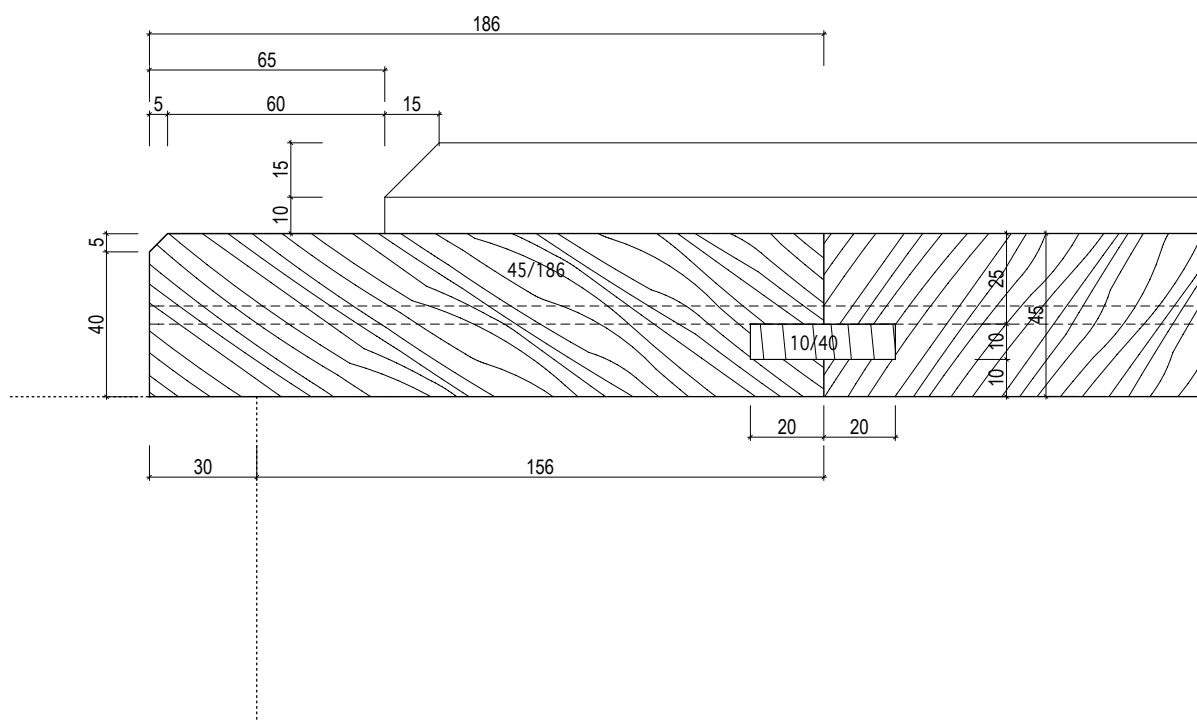

INVENTARIZAČNÍ KARTA UMĚLECKO-ŘEMESLNÝCH PRVKŮ

OPRAVA A REKONSTRUKCE KLÁŠTERŮ ČESKÝ KRUMLOV - ČÁST AREÁLU BÝVALÉHO KLÁŠTERA ŘÁDU SV. KLÁRY

DRUH PRVKU: DVEŘE - DETAILS

POPIS: DVEŘE N-106-B -- INTERIEROVÉ SVLAKOVÉ NA PANTY VE ZDI -- SVISLÝ ŘEZ HORNÍM SVLAKEM

MĚŘÍTKO: 1:2

DETAIL Č.:

64

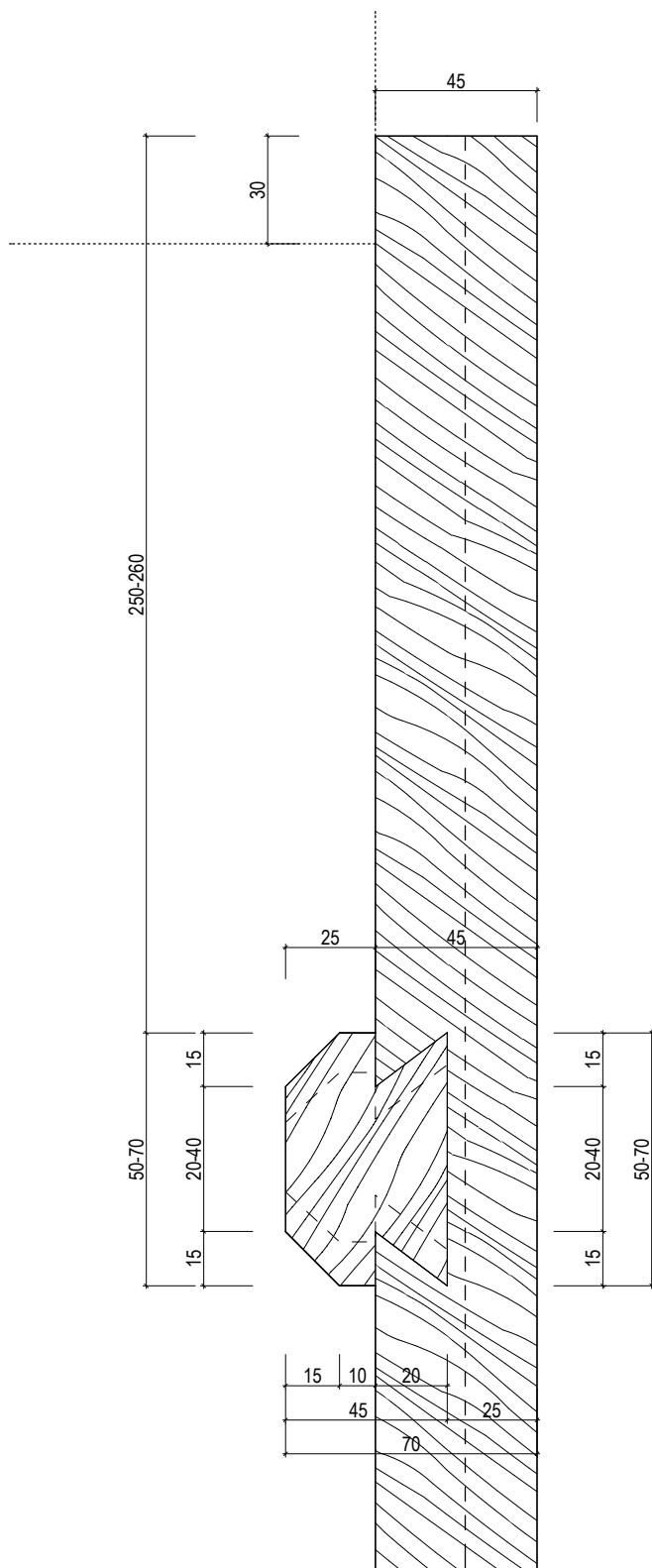

INVENTARIZAČNÍ KARTA UMĚLECKO-ŘEMESLNÝCH PRVKŮ

OPRAVA A REKONSTRUKCE KLÁŠTERŮ ČESKÝ KRUMLOV - ČÁST AREÁLU BÝVALÉHO KLÁŠTERA ŘÁDU SV. KLÁRY

DRUH PRVKU: DVEŘE - DETAILS

POPIS: DVEŘE N-106-3B -- INTERIEROVÉ SVLAKOVÉ NA PANTY VE ZDI -- SVISLÝ ŘEZ SPODNÍM SVLAKEM

MĚŘÍTKO: 1:2

DETAIL Č.:

65

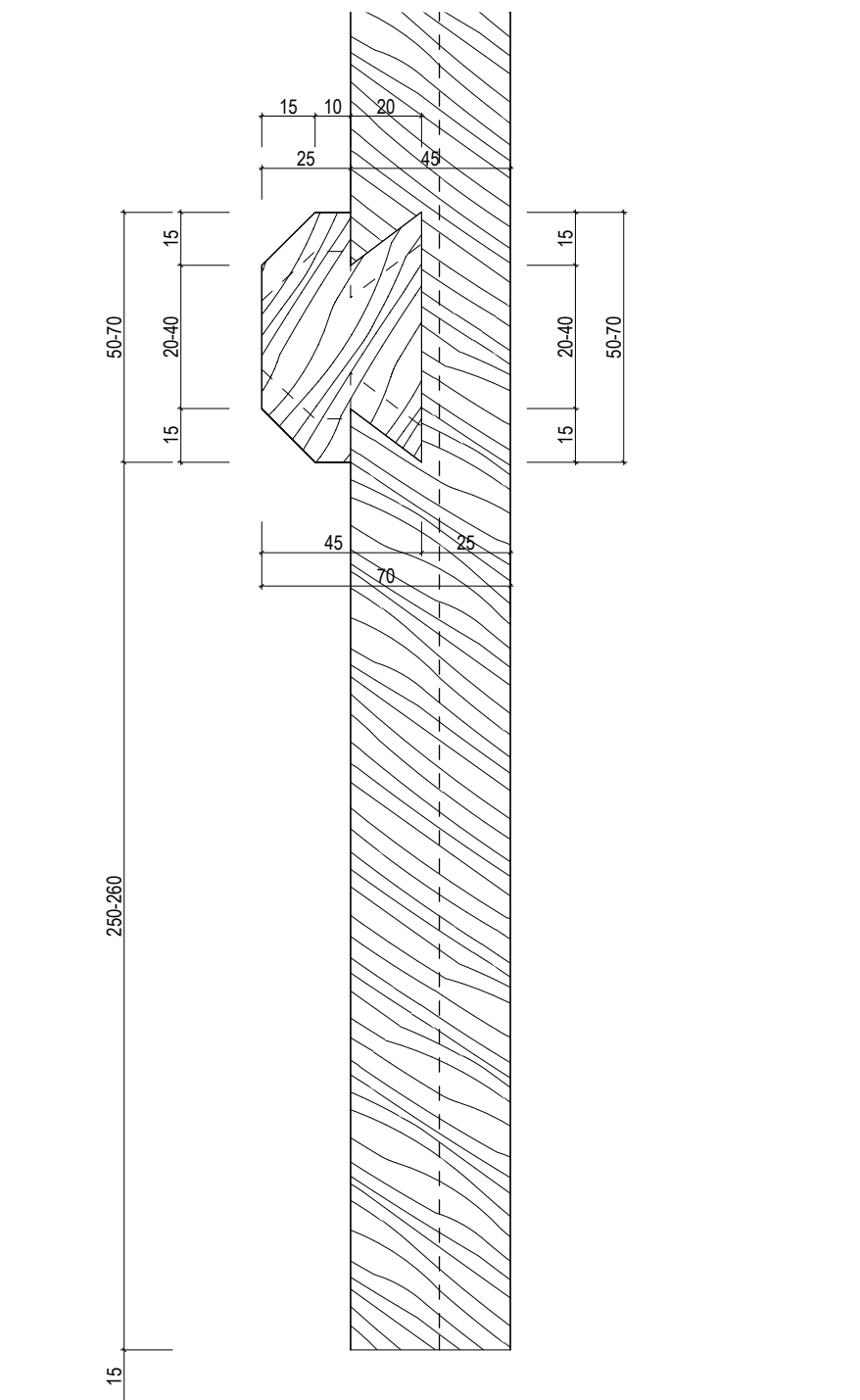

INVENTARIZAČNÍ KARTA UMĚLECKO-ŘEMESLNÝCH PRVKŮ

OPRAVA A REKONSTRUKCE KLÁŠTERŮ ČESKÝ KRUMLOV - ČÁST AREÁLU BÝVALÉHO KLÁŠTERA ŘÁDU SV. KLÁRY

DRUH PRVKU: DVEŘE - DETAILS

POPIS: DVEŘE N-106-3B -- INTERIEROVÉ SVLAKOVÉ NA PANTY VE ZDI -- VODOROVNÝ ŘEZ

DETAIL Č.:

66

MĚŘÍTKO: 1:2

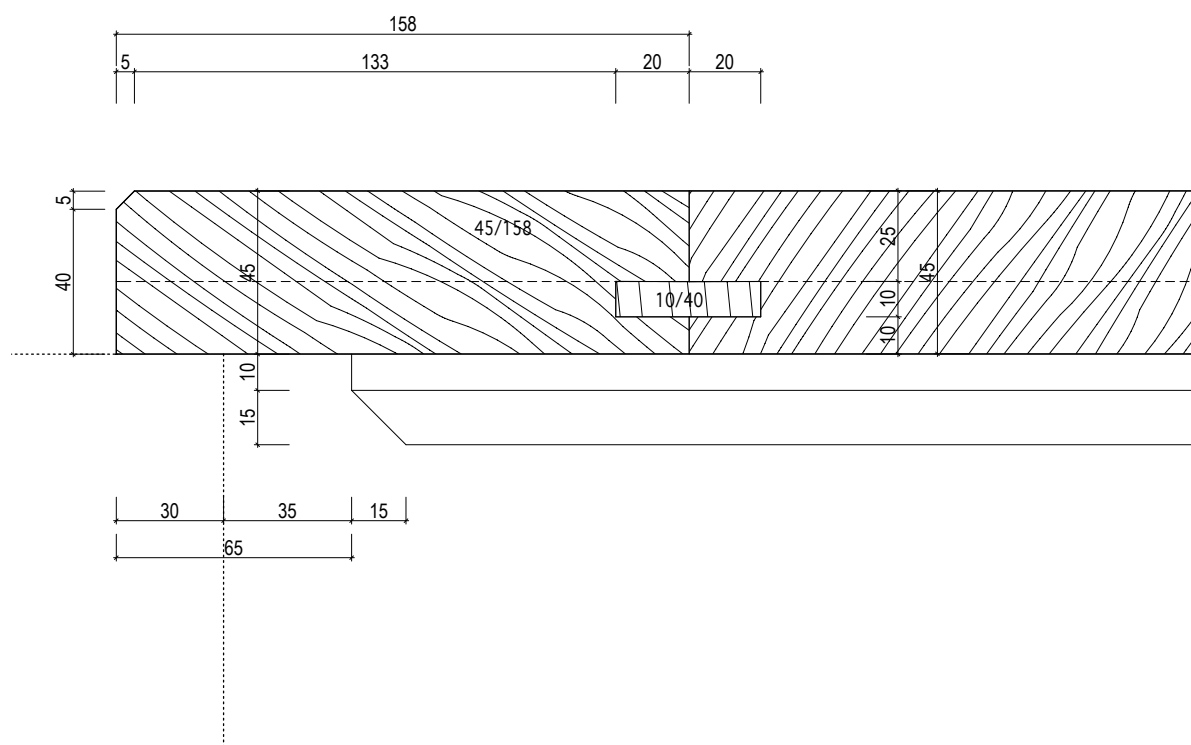

INVENTARIZAČNÍ KARTA UMĚLECKO-ŘEMESLNÝCH PRVKŮ

OPRAVA A REKONSTRUKCE KLÁŠTERŮ ČESKÝ KRUMLOV - ČÁST AREÁLU BÝVALÉHO KLÁŠTERA ŘÁDU SV. KLÁRY

DRUH PRVKU: DVEŘE - DETAILY

POPIS: DVEŘE N-106-4 -- INTERIEROVÉ SVLAKOVÉ DO SDK PŘÍČKY -- SVISLÝ ŘEZ HORNÍM SVLAKEM

DETAIL Č.:

67

MĚŘÍTKO: 1:2

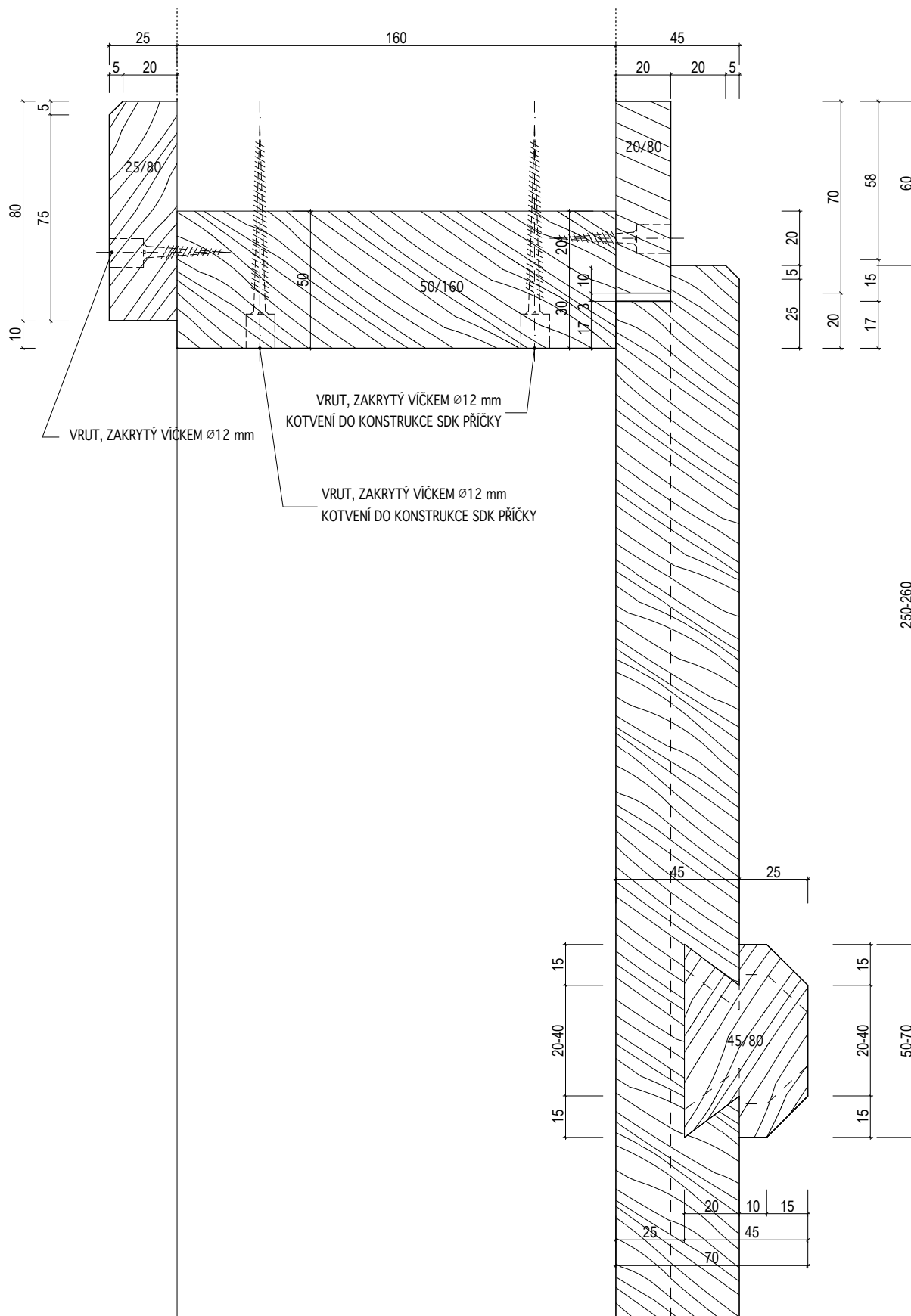

INVENTARIZAČNÍ KARTA UMĚLECKO-ŘEMESLNÝCH PRVKŮ

OPRAVA A REKONSTRUKCE KLÁŠTERŮ ČESKÝ KRUMLOV - ČÁST AREÁLU BÝVALÉHO KLÁŠTERA ŘÁDU SV. KLÁRY

DRUH PRVKU: DVEŘE - DETAILY

POPIS: DVEŘE N-106-4 -- INTERIEROVÉ SVLAKOVÉ DO SDK PŘÍČKY -- SVISLÝ ŘEZ SPODNÍM SVLAKEM

DETAIL Č.:

68

MĚŘÍTKO: 1:2

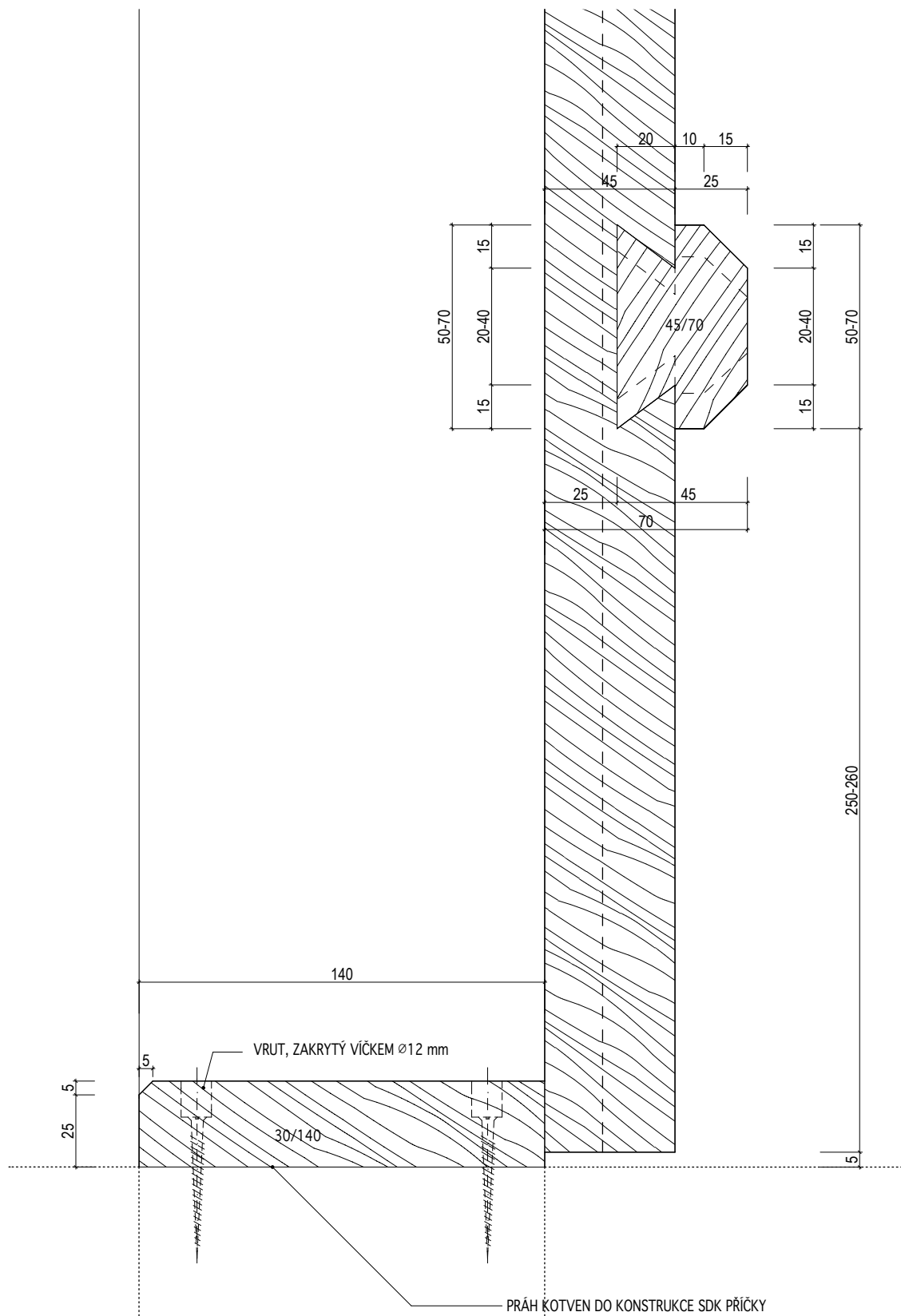

INVENTARIZAČNÍ KARTA UMĚLECKO-ŘEMESLNÝCH PRVKŮ

OPRAVA A REKONSTRUKCE KLÁŠTERŮ ČESKÝ KRUMLOV - ČÁST AREÁLU BÝVALÉHO KLÁŠTERA ŘÁDU SV. KLÁRY

DRUH PRVKU: DVEŘE - DETAILS

POPIS: DVEŘE N-106-6 -- INTERIEROVÉ SVLAKOVÉ DO RÁMOVÉ ZÁRUBNĚ -- SVISLÝ ŘEZ HORNÍM SVLAKEM

MĚŘÍTKO: 1:2

DETAIL Č.:

70

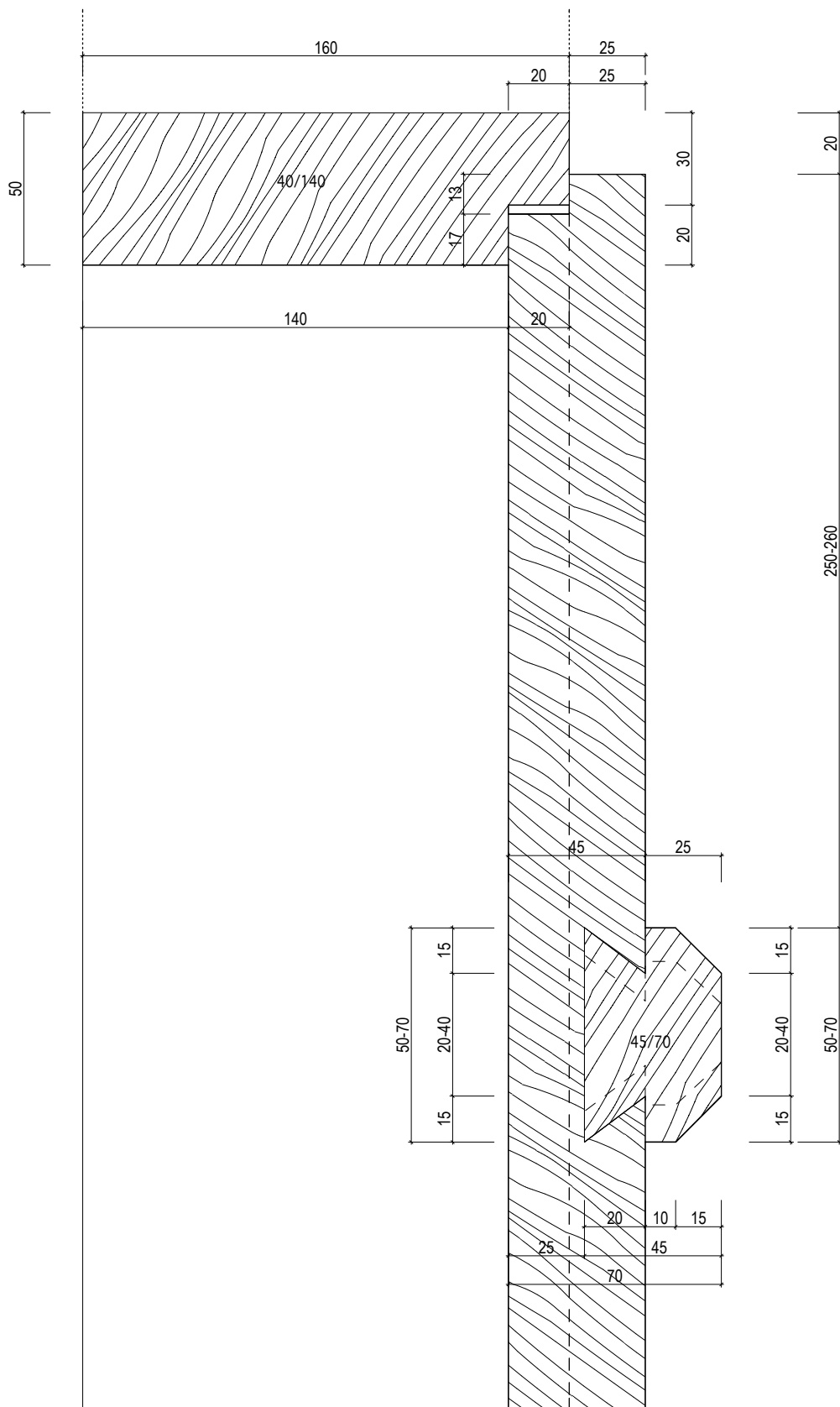

INVENTARIZAČNÍ KARTA UMĚLECKO-ŘEMESLNÝCH PRVKŮ

OPRAVA A REKONSTRUKCE KLÁŠTERŮ ČESKÝ KRUMLOV - ČÁST AREÁLU BÝVALÉHO KLÁŠTERA ŘÁDU SV. KLÁRY

DRUH PRVKU: DVEŘE - DETAILS

POPIS: DVEŘE N-106-4 -- INTERIEROVÉ SVLAKOVÉ DO SDK PŘÍČKY -- VODOROVNÝ ŘEZ

DETAIL Č.:

69

MĚŘÍTKO: 1:2

1.53

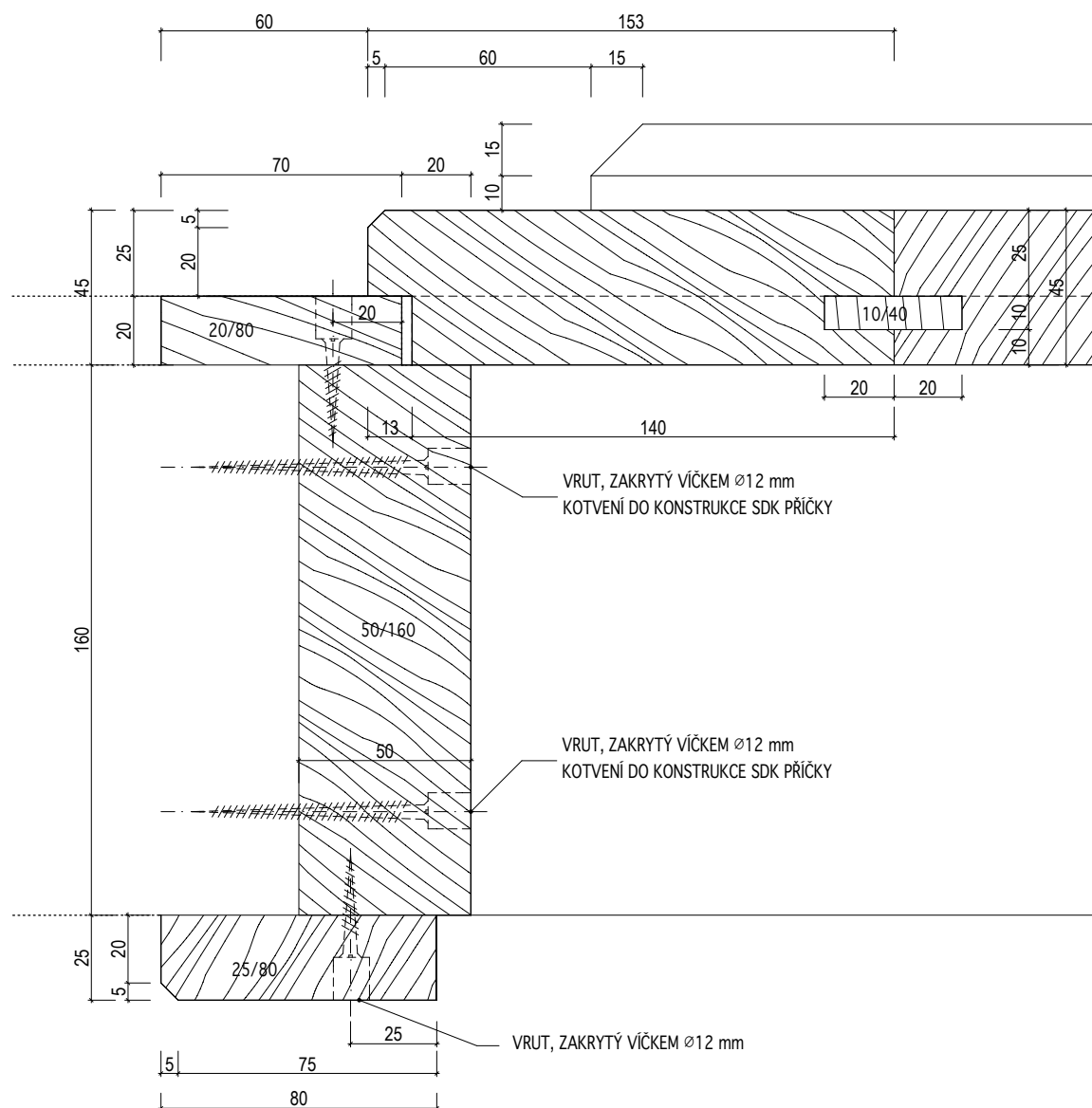

INVENTARIZAČNÍ KARTA UMĚLECKO-ŘEMESLNÝCH PRVKŮ

OPRAVA A REKONSTRUKCE KLÁŠTERŮ ČESKÝ KRUMLOV - ČÁST AREÁLU BÝVALÉHO KLÁŠTERA ŘÁDU SV. KLÁRY

DRUH PRVKU: DVEŘE - DETAILS

POPIS: DVEŘE N-106-6 -- INTERIEROVÉ SVLAKOVÉ DO RÁMOVÉ ZÁRUBNĚ -- SVISLÝ ŘEZ DOLNÍM SVLAKEM

MĚŘÍTKO: 1:2

DETAIL Č.:

71

INVENTARIZAČNÍ KARTA UMĚLECKO-ŘEMESLNÝCH PRVKŮ

OPRAVA A REKONSTRUKCE KLÁŠTERŮ ČESKÝ KRUMLOV - ČÁST AREÁLU BÝVALÉHO KLÁŠTERA ŘÁDU SV. KLÁRY

DRUH PRVKU: DVEŘE - DETAILS

POPIS: DVEŘE N-106-6 -- INTERIEROVÉ SVLAKOVÉ DO RÁMOVÉ ZÁRUBNĚ -- VODOROVNÝ ŘEZ
ZÁRUBNÍ

MĚŘÍTKO: 1:2

DETAIL Č.:

72

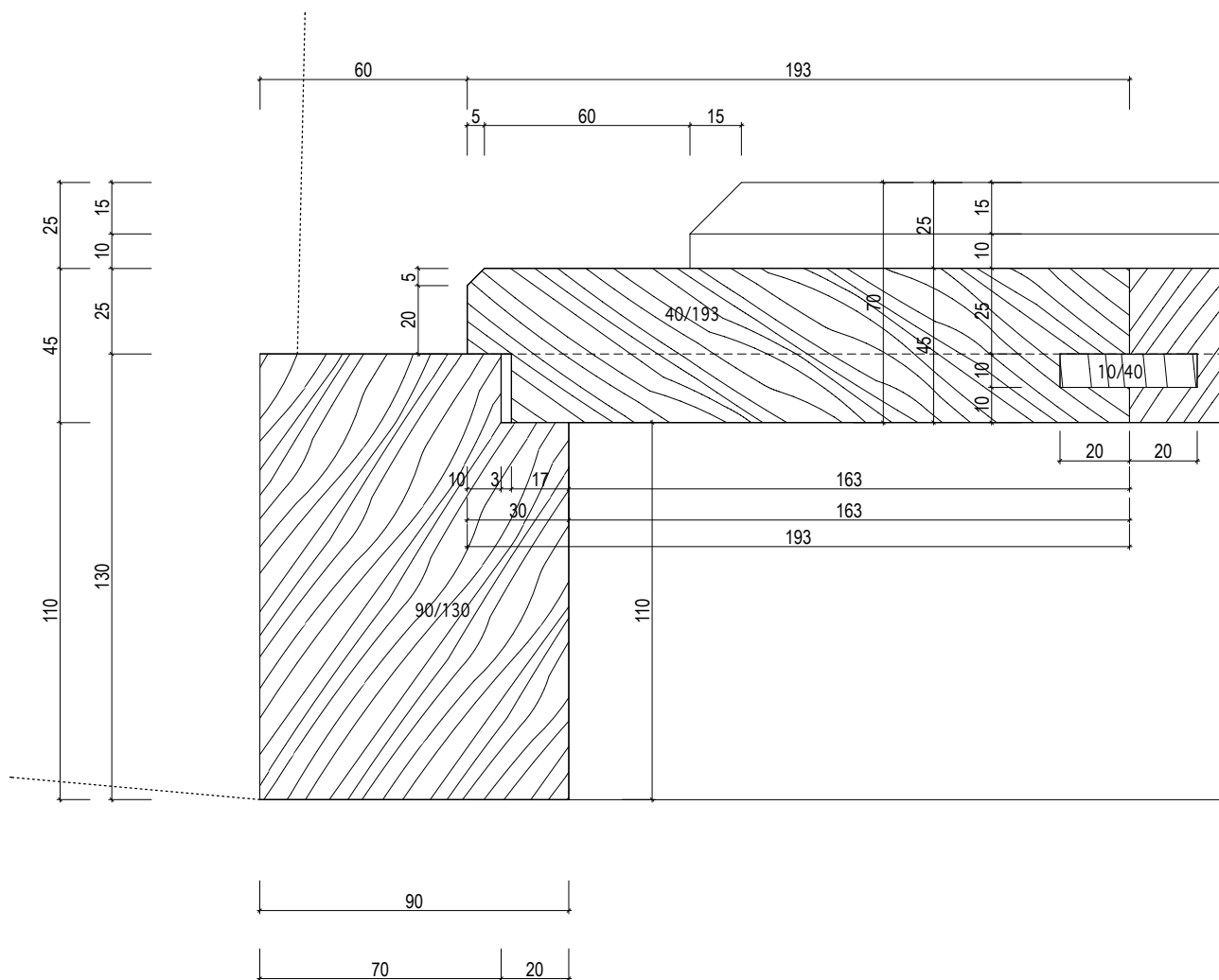

INVENTARIZAČNÍ KARTA UMĚLECKO-ŘEMESLNÝCH PRVKŮ

OPRAVA A REKONSTRUKCE KLÁŠTERŮ ČESKÝ KRUMLOV - ČÁST AREÁLU BÝVALÉHO KLÁŠTERA ŘÁDU SV. KLÁRY

DRUH PRVKU: DVEŘE - DETAILS

POPIS: DVEŘE N-107 -- INTERIEROVÉ SVLAKOVÉ S OKÉNEM -- SVISLÝ ŘEZ OKÉNEM

DETAIL Č.:

73

MĚŘÍTKO: 1:2

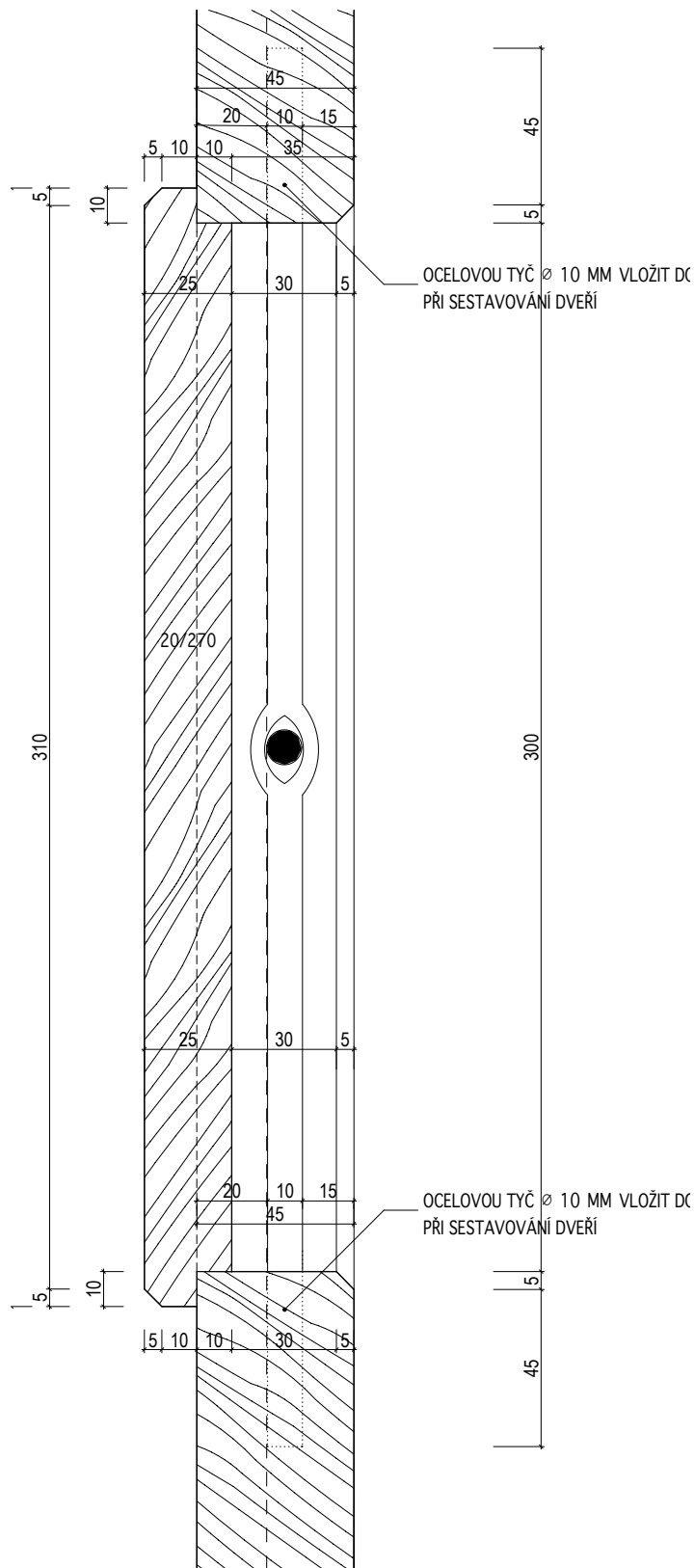

INVENTARIZAČNÍ KARTA UMĚLECKO-ŘEMESLNÝCH PRVKŮ

OPRAVA A REKONSTRUKCE KLÁŠTERŮ ČESKÝ KRUMLOV - ČÁST AREÁLU BÝVALÉHO KLÁŠTERA ŘÁDU SV. KLÁRY

DRUH PRVKU: DVEŘE - DETAILY

POPIS: **DVEŘE N-107 -- INTERIEROVÉ SVLAKOVÉ S OKÉNKEM -- VODOROVNÝ ŘEZ OKÉNKEM**

DETAIL Č.:

74

MĚŘÍTKO: 1:2

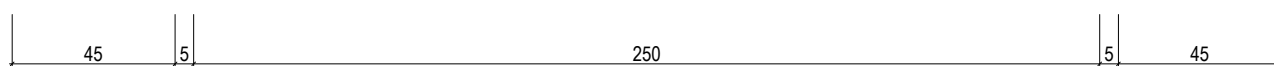
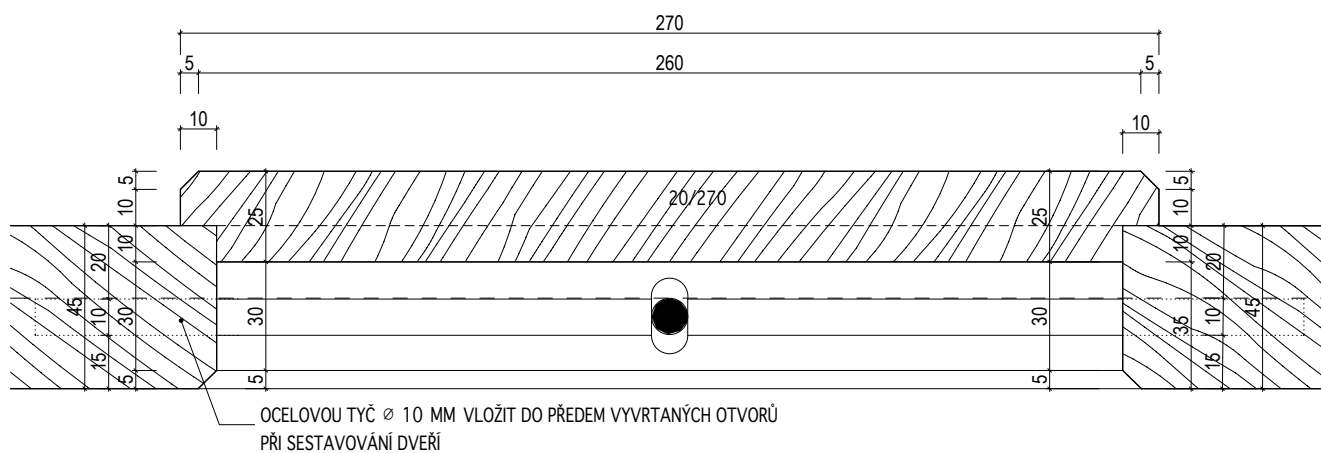

INVENTARIZAČNÍ KARTA UMĚLECKO-ŘEMESLNÝCH PRVKŮ

OPRAVA A REKONSTRUKCE KLÁŠTERŮ ČESKÝ KRUMLOV - ČÁST AREÁLU BÝVALÉHO KLÁŠTERA ŘÁDU SV. KLÁRY

DRUH PRVKU: DVEŘE - DETAILY

POPIS: **DVEŘE N-108 -- KAZETOVÉ PROSKLENÉ DVOUKŘÍDLOVÉ S NADSVĚTLÍKEM -- SVISLÝ ŘEZ NADPRAŽÍM**

DETAIL Č.:

75

MĚŘÍTKO: 1:2

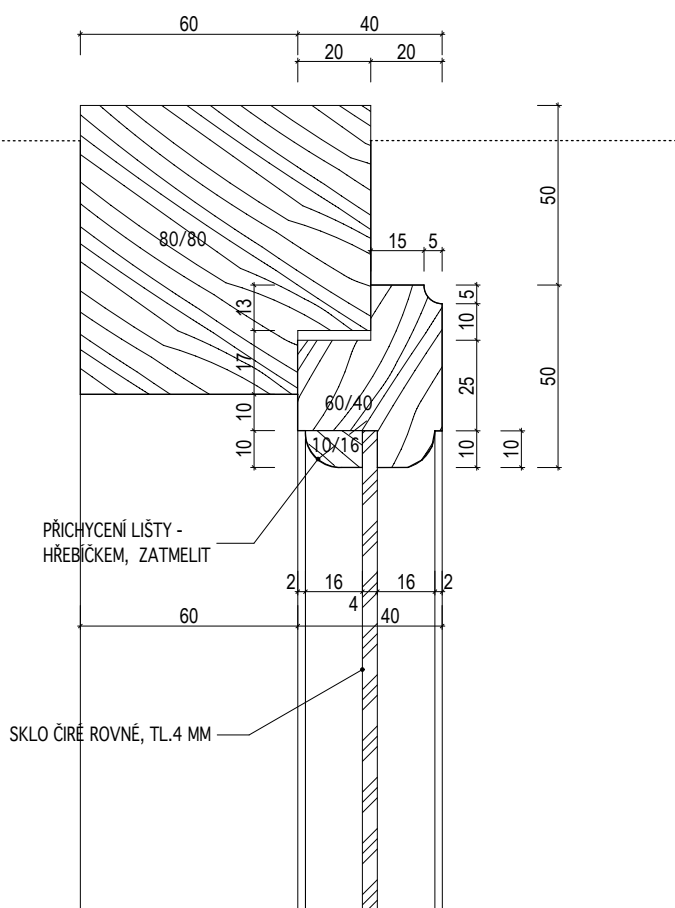

INVENTARIZAČNÍ KARTA UMĚLECKO-ŘEMESLNÝCH PRVKŮ

OPRAVA A REKONSTRUKCE KLÁŠTERŮ ČESKÝ KRUMLOV - ČÁST AREÁLU BÝVALÉHO KLÁŠTERA ŘÁDU SV. KLÁRY

DRUH PRVKU: DVEŘE - DETAILY

POPIS: **DVEŘE N-108 -- KAZETOVÉ PROSKLENNÉ DVOUKŘÍDLOVÉ S NADSVĚTLÍKEM -- SVISLÝ ŘEZ
POUTCEM**

DETAIL Č.:

76

MĚŘÍTKO: 1:2

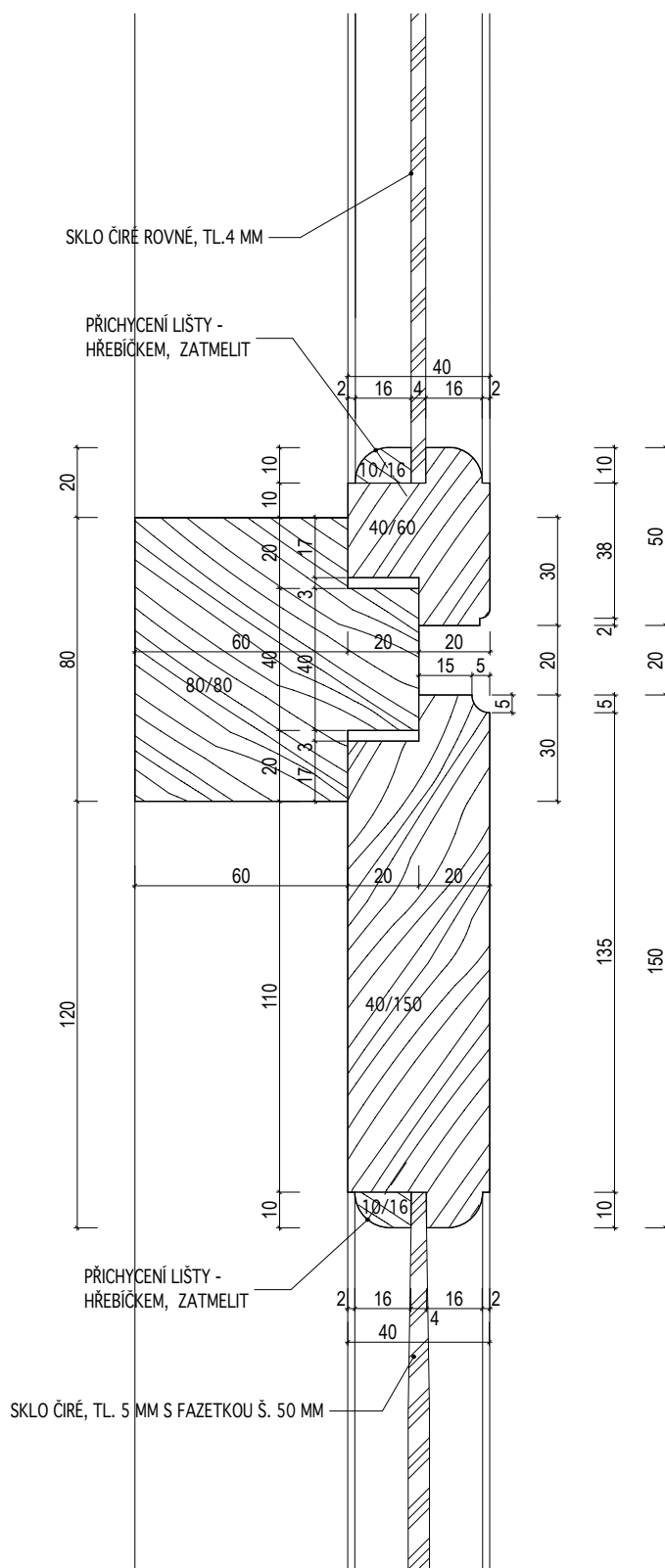

INVENTARIZAČNÍ KARTA UMĚLECKO-ŘEMESLNÝCH PRVKŮ

OPRAVA A REKONSTRUKCE KLÁŠTERŮ ČESKÝ KRUMLOV - ČÁST AREÁLU BÝVALÉHO KLÁŠTERA ŘÁDU SV. KLÁRY

DRUH PRVKU: DVEŘE - DETAILS

POPIS: DVEŘE N-108 -- KAZETOVÉ PROSKLENÉ DVOUKŘÍDLOVÉ S NADSVĚTLÍKEM -- SVISLÝ ŘEZ
STŘEDNÍ ČÁSTÍ KŘÍDLA

MĚŘÍTKO: 1:2

DETAIL Č.:

77

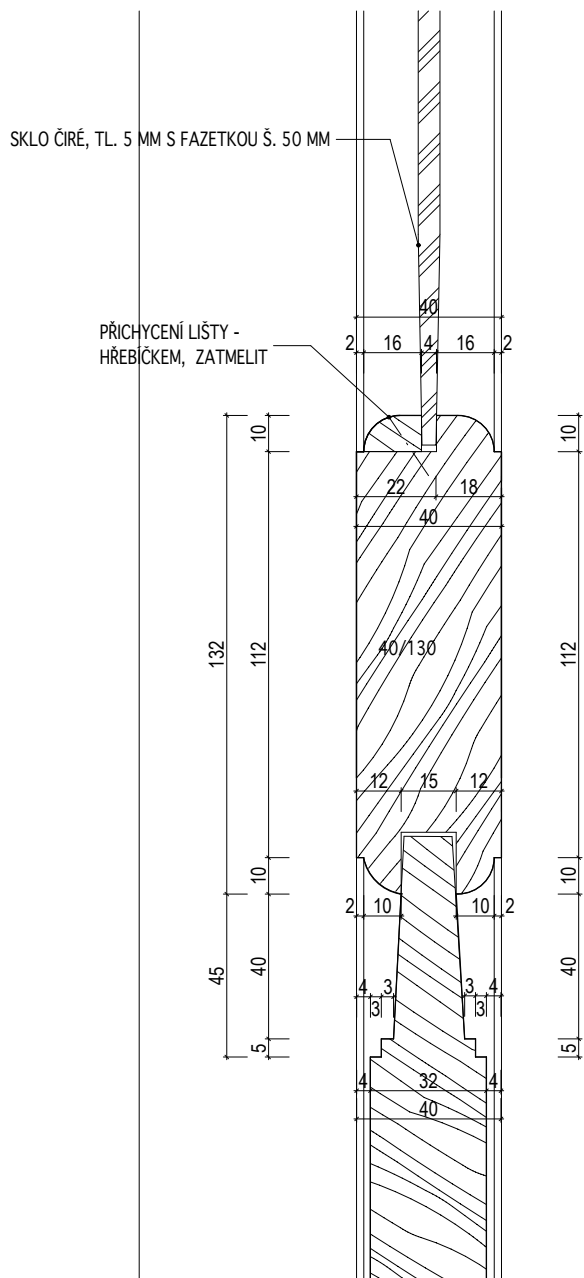

INVENTARIZAČNÍ KARTA UMĚLECKO-ŘEMESLNÝCH PRVKŮ

OPRAVA A REKONSTRUKCE KLÁŠTERŮ ČESKÝ KRUMLOV - ČÁST AREÁLU BÝVALÉHO KLÁŠTERA ŘÁDU SV. KLÁRY

DRUH PRVKU: DVEŘE - DETAILS

POPIS: DVEŘE N-108 -- KAZETOVÉ PROSKLENNÉ DVOUKŘÍDLOVÉ S NADSVĚTLÍKEM -- SVISLÝ ŘEZ
PRAHEM

MĚŘÍTKO: 1:2

DETAIL Č.:

78

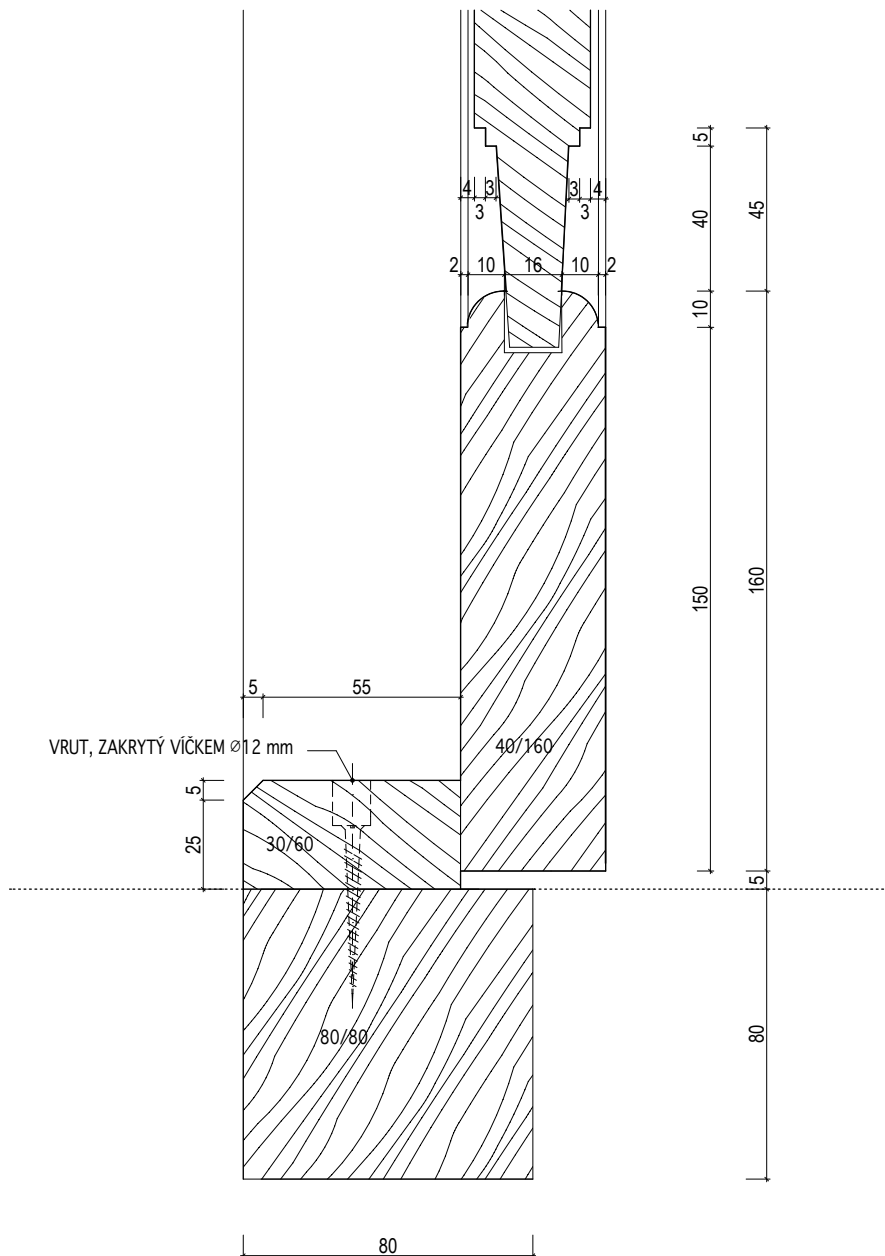

INVENTARIZAČNÍ KARTA UMĚLECKO-ŘEMESLNÝCH PRVKŮ

OPRAVA A REKONSTRUKCE KLÁŠTERŮ ČESKÝ KRUMLOV - ČÁST AREÁLU BÝVALÉHO KLÁŠTERA ŘÁDU SV. KLÁRY

DRUH PRVKU: DVEŘE - DETAILS

POPIS: DVEŘE N-108 -- KAZETOVÉ PROSKLENÉ DVOUKŘÍDLOVÉ S NADSVĚTLÍKEM -- VODOROVNÝ
ŘEZ KLAPAČKOU PLNÉ ČASTÍ KŘÍDLA

MĚŘÍTKO: 1:2

DETAIL Č.:

80

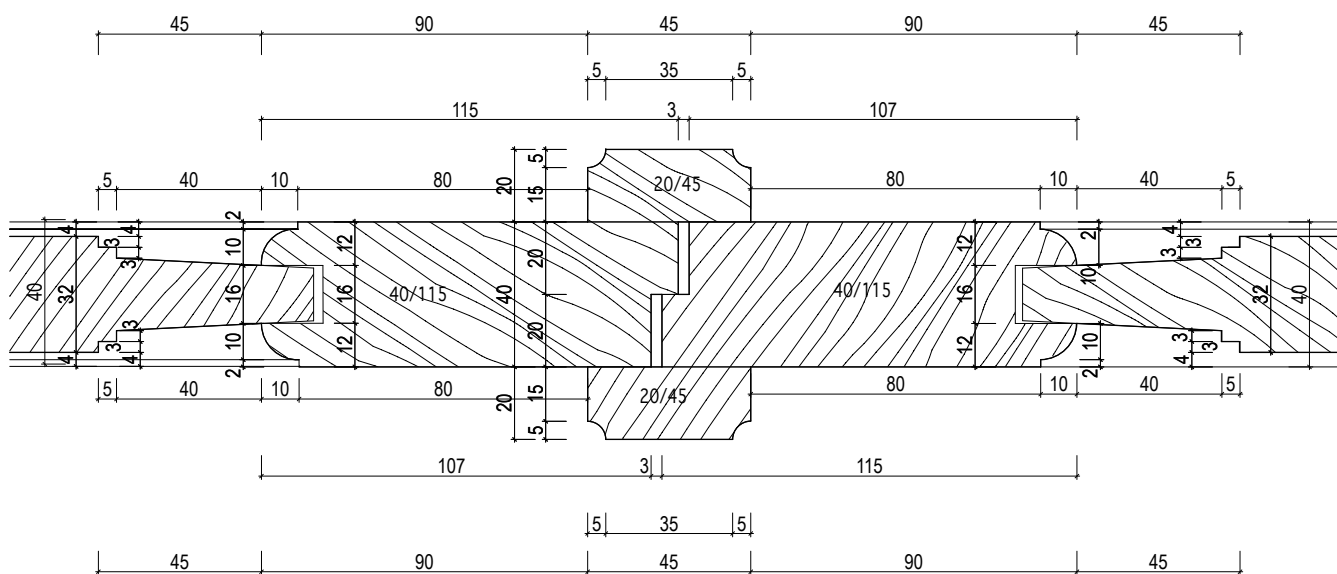

INVENTARIZAČNÍ KARTA UMĚLECKO-ŘEMESLNÝCH PRVKŮ

OPRAVA A REKONSTRUKCE KLÁŠTERŮ ČESKÝ KRUMLOV - ČÁST AREÁLU BÝVALÉHO KLÁŠTERA ŘÁDU SV. KLÁRY

DRUH PRVKU: DVEŘE - DETAILS

POPIS: DVEŘE N-108 -- KAZETOVÉ PROSKLENÉ DVOUKŘÍDLOVÉ S NADSVĚTLÍKEM -- VODOROVNÝ
ŘEZ ZÁRUBNÍ A PLNOU ČÁSTÍ KŘÍDLA

MĚŘÍTKO: 1:2

DETAIL Č.:

79

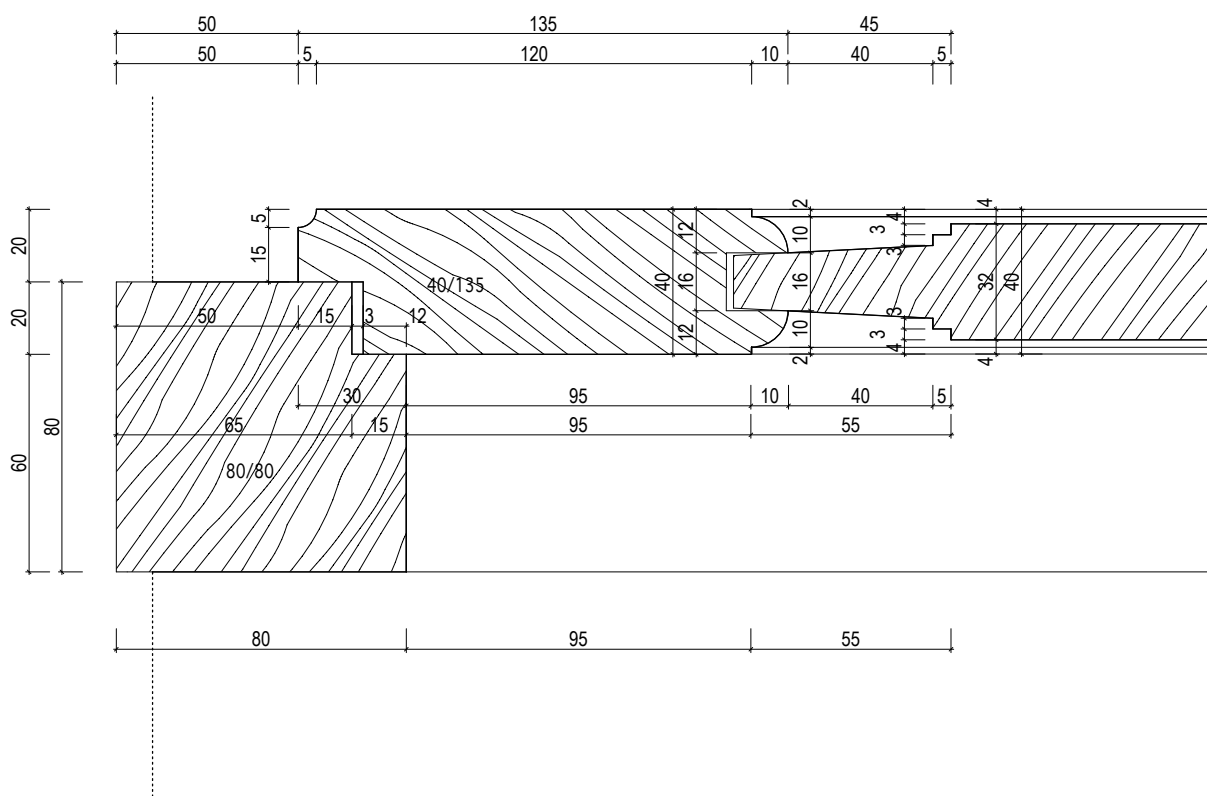

INVENTARIZAČNÍ KARTA UMĚLECKO-ŘEMESLNÝCH PRVKŮ

OPRAVA A REKONSTRUKCE KLÁŠTERŮ ČESKÝ KRUMLOV - ČÁST AREÁLU BÝVALÉHO KLÁŠTERA ŘÁDU SV. KLÁRY

DRUH PRVKU: DVEŘE - DETAILS

POPIS: DVEŘE N-108 -- KAZETOVÉ PROSKLENÉ DVOUKŘÍDLOVÉ S NADSVĚTLÍKEM -- VODOROVNÝ ŘEZ KLAPAČKOU A ZASKLENÍM

MĚŘÍTKO: 1:2

DETAIL Č.:

82

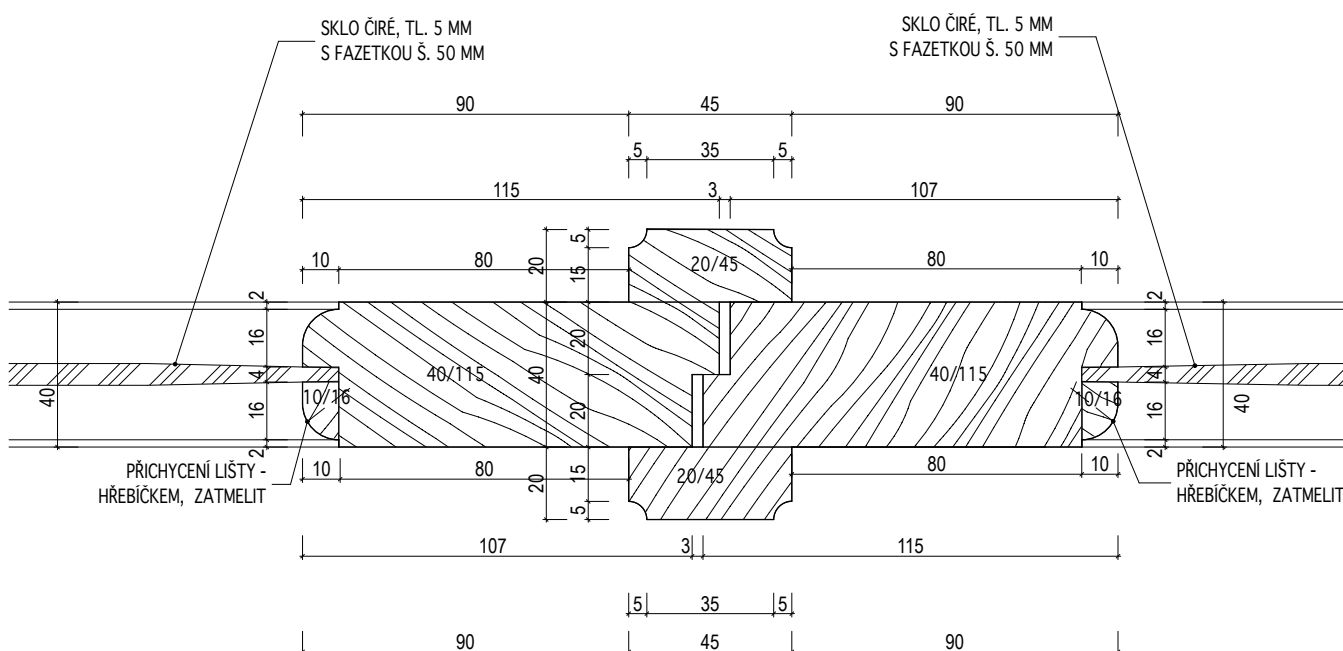

INVENTARIZAČNÍ KARTA UMĚLECKO-ŘEMESLNÝCH PRVKŮ

OPRAVA A REKONSTRUKCE KLÁŠTERŮ ČESKÝ KRUMLOV - ČÁST AREÁLU BÝVALÉHO KLÁŠTERA ŘÁDU SV. KLÁRY

DRUH PRVKU: DVEŘE - DETAILS

POPIS: DVEŘE N-108 -- KAZETOVÉ PROSKLENNÉ DVOUKŘÍDLOVÉ S NADSVĚTLÍKEM -- VODOROVNÝ
ŘEZ ZÁRUBNÍ A ZASKLENÍM

MĚŘÍTKO: 1:2

DETAIL Č.:

81

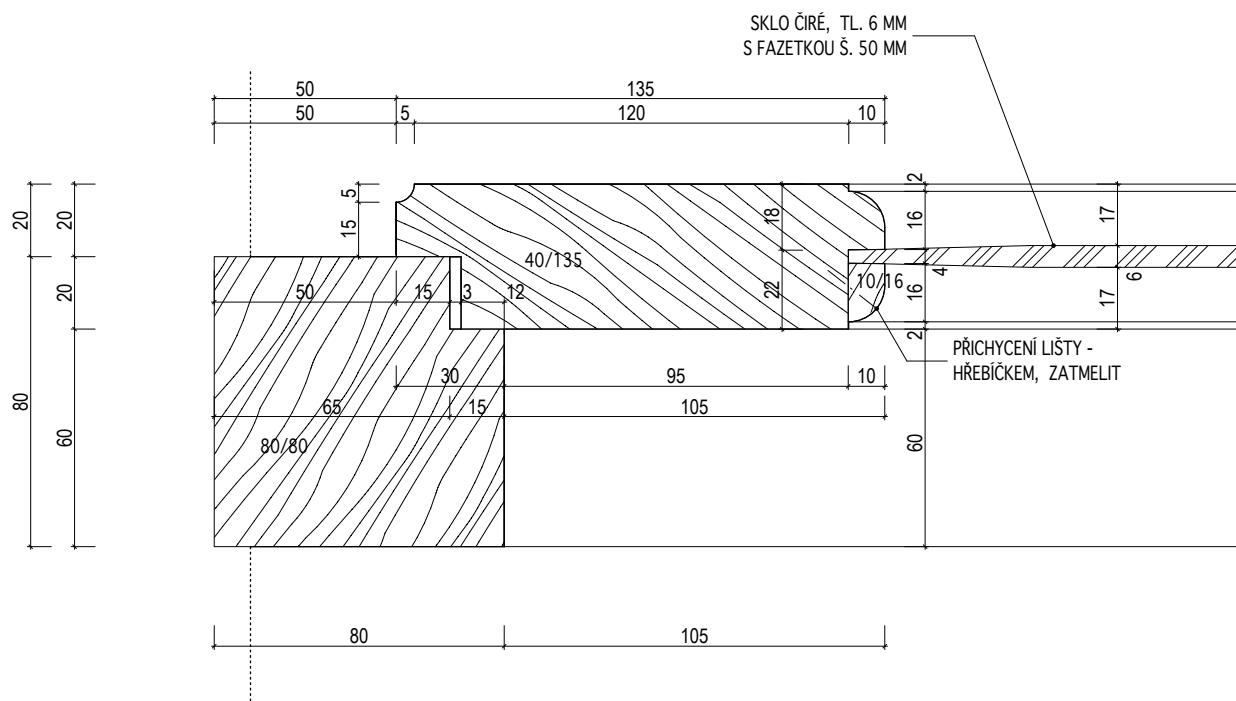

INVENTARIZAČNÍ KARTA UMĚLECKO-ŘEMESLNÝCH PRVKŮ

OPRAVA A REKONSTRUKCE KLÁŠTERŮ ČESKÝ KRUMLOV - ČÁST AREÁLU BÝVALÉHO KLÁŠTERA ŘÁDU SV. KLÁRY

DRUH PRVKU: DVEŘE - DETAILS

POPIS: DVEŘE N-108 -- KAZETOVÉ PROSKLENÉ DVOUKŘÍDLOVÉ S NADSVĚTLÍKEM -- VODOROVNÝ
ŘEZ ZÁRUBNÍ A SVĚTLÍKEM

MĚŘÍTKO: 1:2

DETAIL Č.:

83

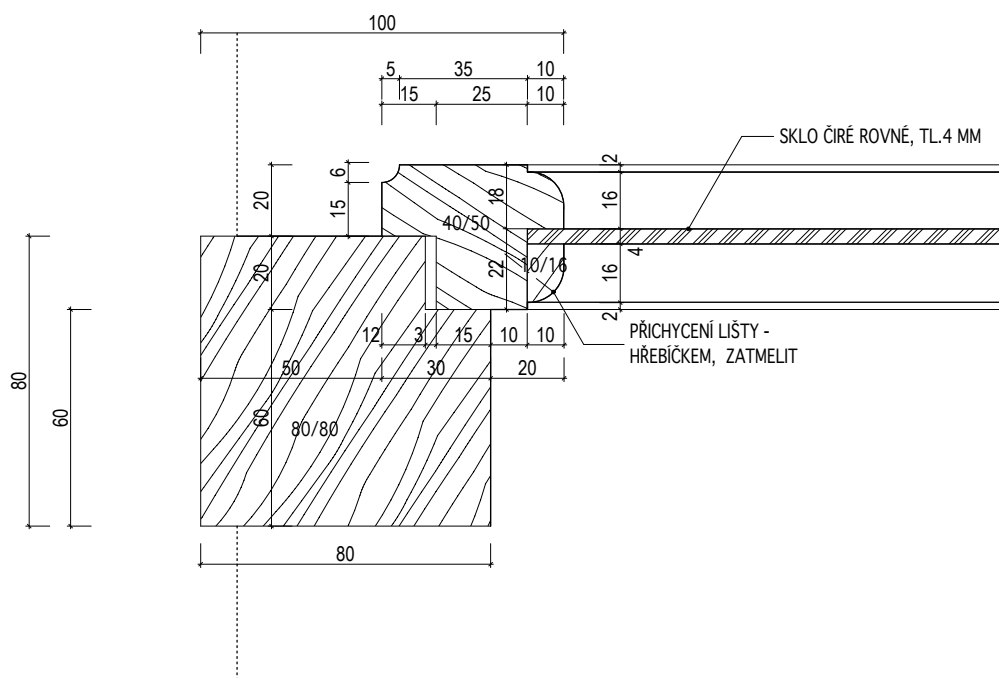

INVENTARIZAČNÍ KARTA UMĚLECKO-ŘEMESLNÝCH PRVKŮ

OPRAVA A REKONSTRUKCE KLÁŠTERŮ ČESKÝ KRUMLOV - ČÁST AREÁLU BÝVALÉHO KLÁŠTERA ŘÁDU SV. KLÁRY

DRUH PRVKU: DVEŘE - DETAILS

POPIS: DVEŘE N-108 -- KAZETOVÉ PROSKLENNÉ DVOUKŘÍDLOVÉ S NADSVĚTLÍKEM -- DETAIL
ZASKLENÍ

MĚŘÍTKO: 1:2

DETAIL Č.:

84

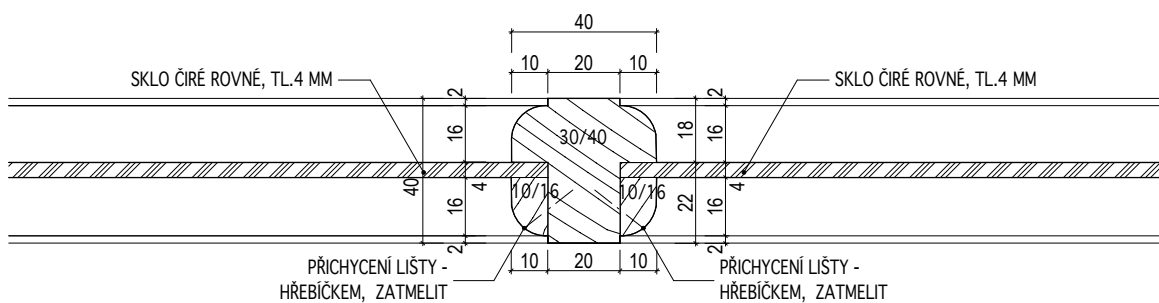

INVENTARIZAČNÍ KARTA UMĚLECKO-ŘEMESLNÝCH PRVKŮ

OPRAVA A REKONSTRUKCE KLÁŠTERŮ ČESKÝ KRUMLOV - ČÁST AREÁLU BÝVALÉHO KLÁŠTERA ŘÁDU SV. KLÁRY

DRUH PRVKU: DVEŘE - DETAILS

POPIS: DVEŘE N-109-1 -- EXTERIEROVÉ SVLAKOVÉ DO FOŠNOVÉ ZÁRUBNĚ-- SVISLÝ ŘEZ HORNÍM SVLAKEM

MĚŘÍTKO: 1:2

DETAIL Č.:

85

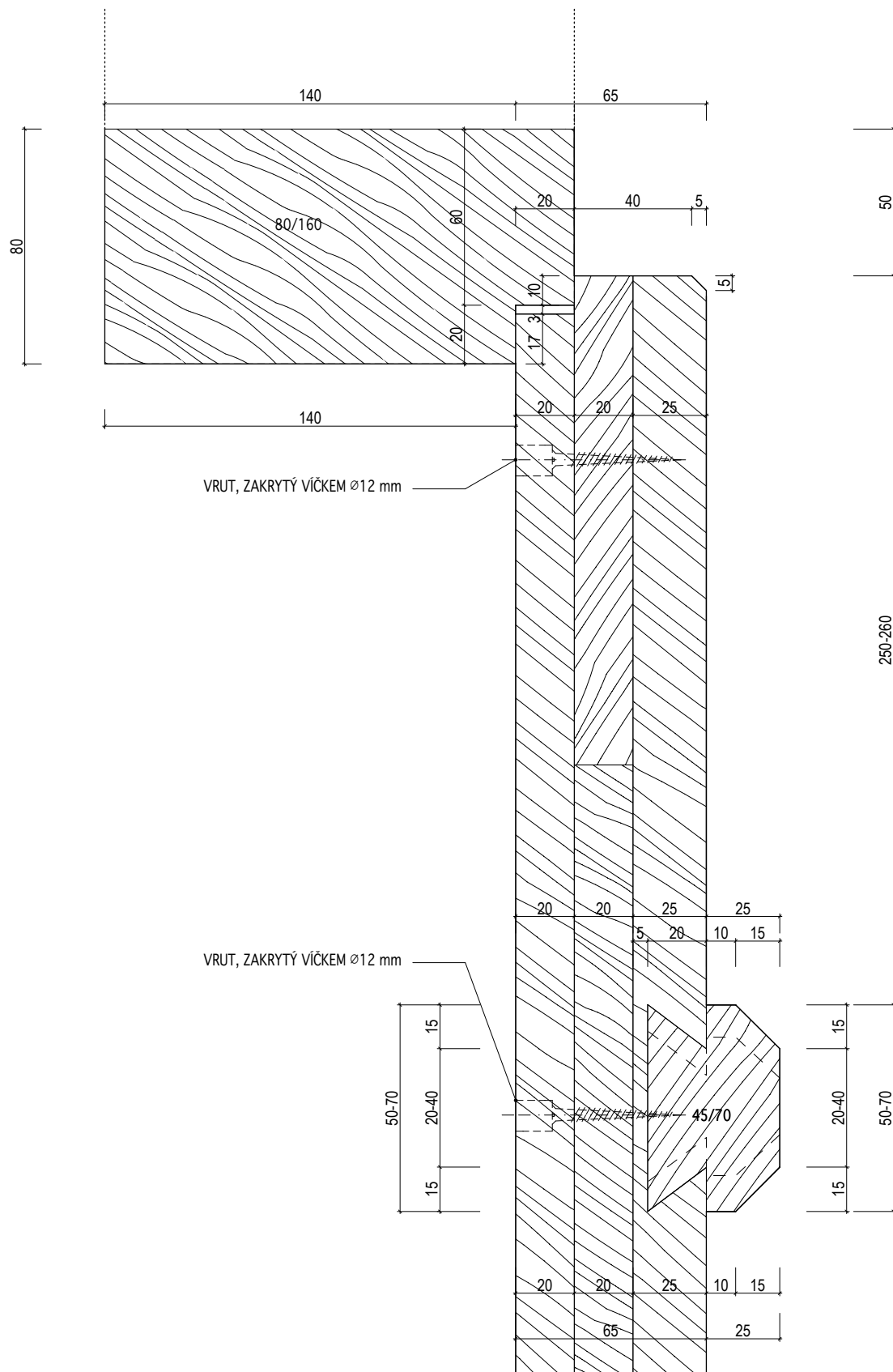

INVENTARIZAČNÍ KARTA UMĚLECKO-ŘEMESLNÝCH PRVKŮ

OPRAVA A REKONSTRUKCE KLÁŠTERŮ ČESKÝ KRUMLOV - ČÁST AREÁLU BÝVALÉHO KLÁŠTERA ŘÁDU SV. KLÁRY

DRUH PRVKU: DVEŘE - DETAILS

POPIS: DVEŘE N-109-1, N-127 -- IEXTERIEROVÉ SVLAKOVÉ DO FOŠNOVÉ ZÁRUBNĚ -- SVISLÝ ŘEZ
SPODNÍM SVLAKEM

MĚŘÍTKO: 1:2

DETAIL Č.:

86

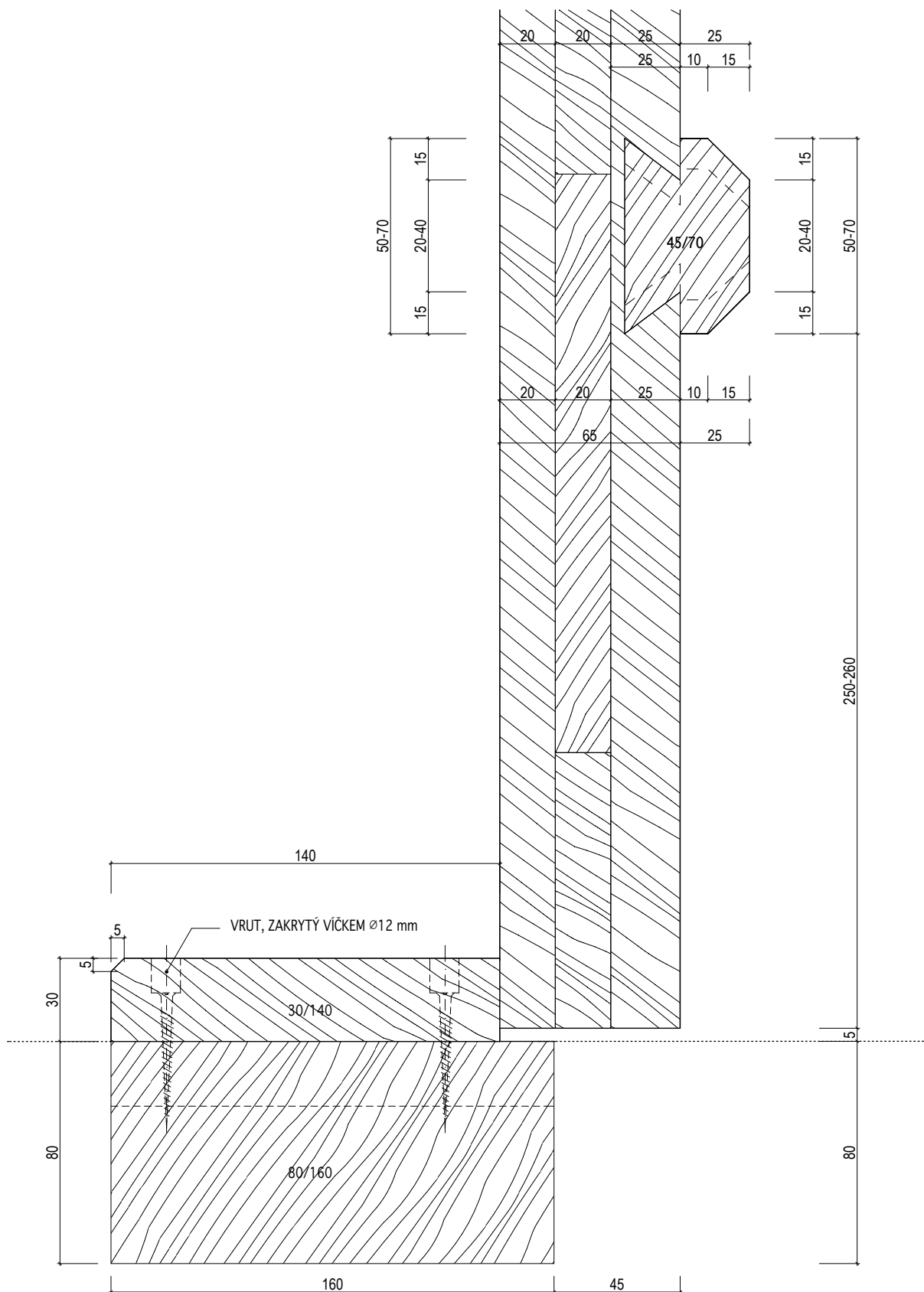

INVENTARIZAČNÍ KARTA UMĚLECKO-ŘEMESLNÝCH PRVKŮ

OPRAVA A REKONSTRUKCE KLÁŠTERŮ ČESKÝ KRUMLOV - ČÁST AREÁLU BÝVALÉHO KLÁŠTERA ŘÁDU SV. KLÁRY

DRUH PRVKU: DVEŘE - DETAILS

POPIS: DVEŘE N-109-1, N-126 -- EXTERIEROVÉ SVLAKOVÉ DO FOŠNOVÉ ZÁRUBNĚ -- VODOROVNÝ
ŘEZ ZÁRUBNÍ

MĚŘÍTKO: 1:2

DETAIL Č.:

87

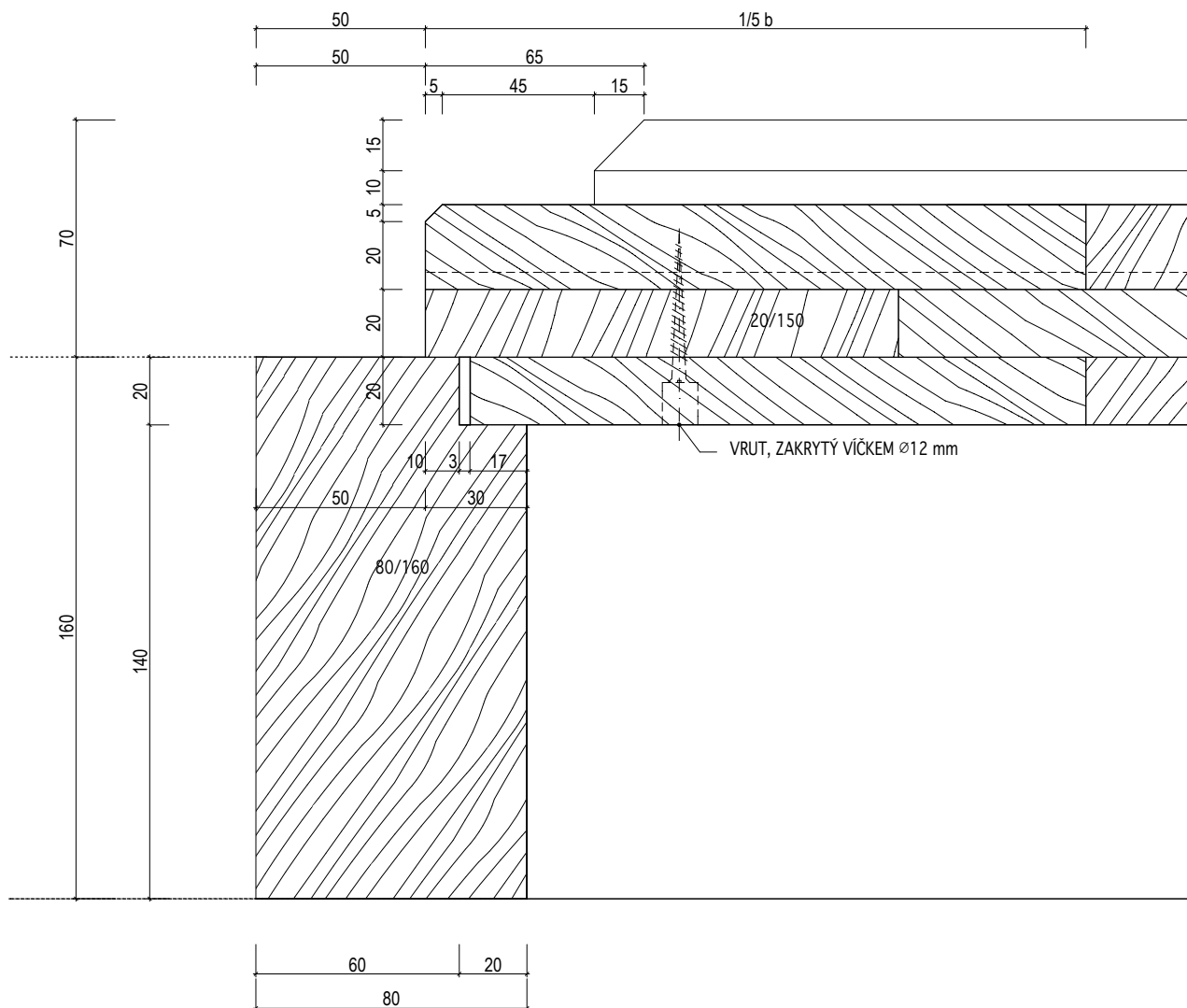

INVENTARIZAČNÍ KARTA UMĚLECKO-ŘEMESLNÝCH PRVKŮ

OPRAVA A REKONSTRUKCE KLÁŠTERŮ ČESKÝ KRUMLOV - ČÁST AREÁLU BÝVALÉHO KLÁŠTERA ŘÁDU SV. KLÁRY

DRUH PRVKU: DVEŘE - DETAILS

POPIS: DVEŘE N-109-2 -- EXTERIEROVÉ SVLAKOVÉ NA PANTY VE ZDI -- SVISLÝ ŘEZ HORNÍM SVLAKEM

MĚŘÍTKO: 1:2

DETAIL Č.:

88

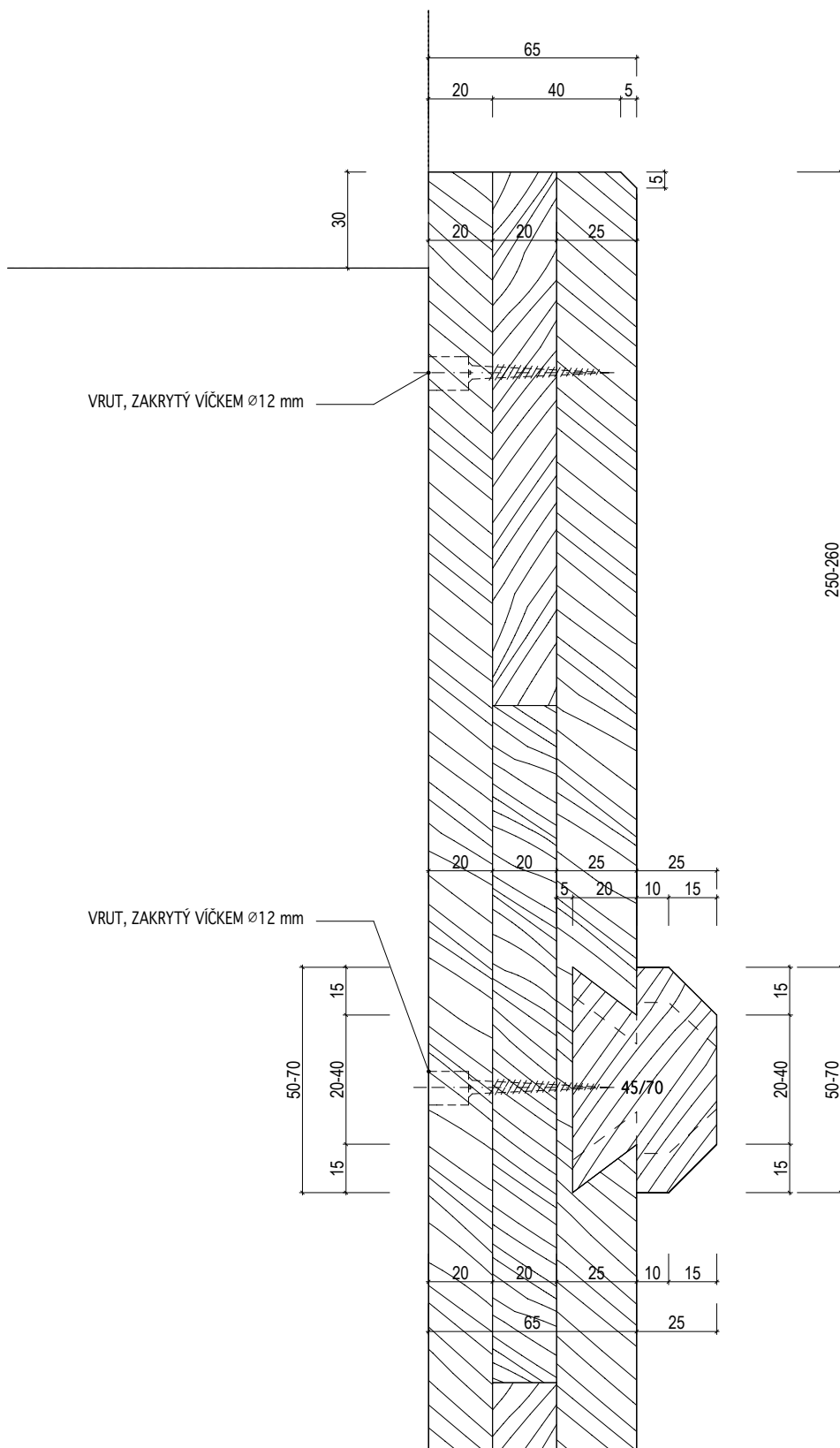

INVENTARIZAČNÍ KARTA UMĚLECKO-ŘEMESLNÝCH PRVKŮ

OPRAVA A REKONSTRUKCE KLÁŠTERŮ ČESKÝ KRUMLOV - ČÁST AREÁLU BÝVALÉHO KLÁŠTERA ŘÁDU SV. KLÁRY

DRUH PRVKU: DVEŘE - DETAILS

POPIS: DVEŘE N-109-2 -- EXTERIEROVÉ SVLAKOVÉ NA PANTY VE ZDI -- SVISLÝ ŘEZ SPODNÍM SVLAKEM

MĚŘÍTKO: 1:2

DETAIL Č.:

89

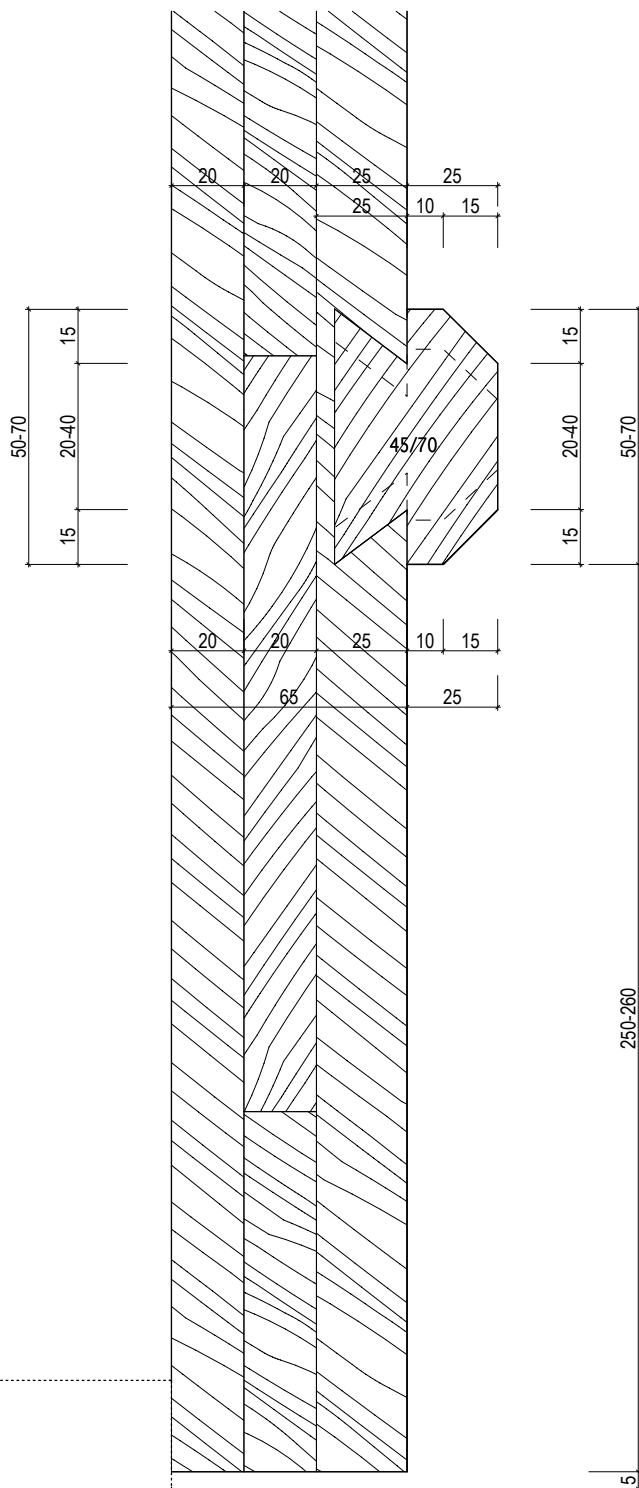

INVENTARIZAČNÍ KARTA UMĚLECKO-ŘEMESLNÝCH PRVKŮ

OPRAVA A REKONSTRUKCE KLÁŠTERŮ ČESKÝ KRUMLOV - ČÁST AREÁLU BÝVALÉHO KLÁŠTERA ŘÁDU SV. KLÁRY

DRUH PRVKU: DVEŘE - DETAILS

POPIS: DVEŘE N-110-1 -- K VÝTAHU SVLAKOVÉ -- SVISLÝ ŘEZ HORNÍM SVLAKEM

DETAIL Č.:

91

MĚŘÍTKO: 1:2

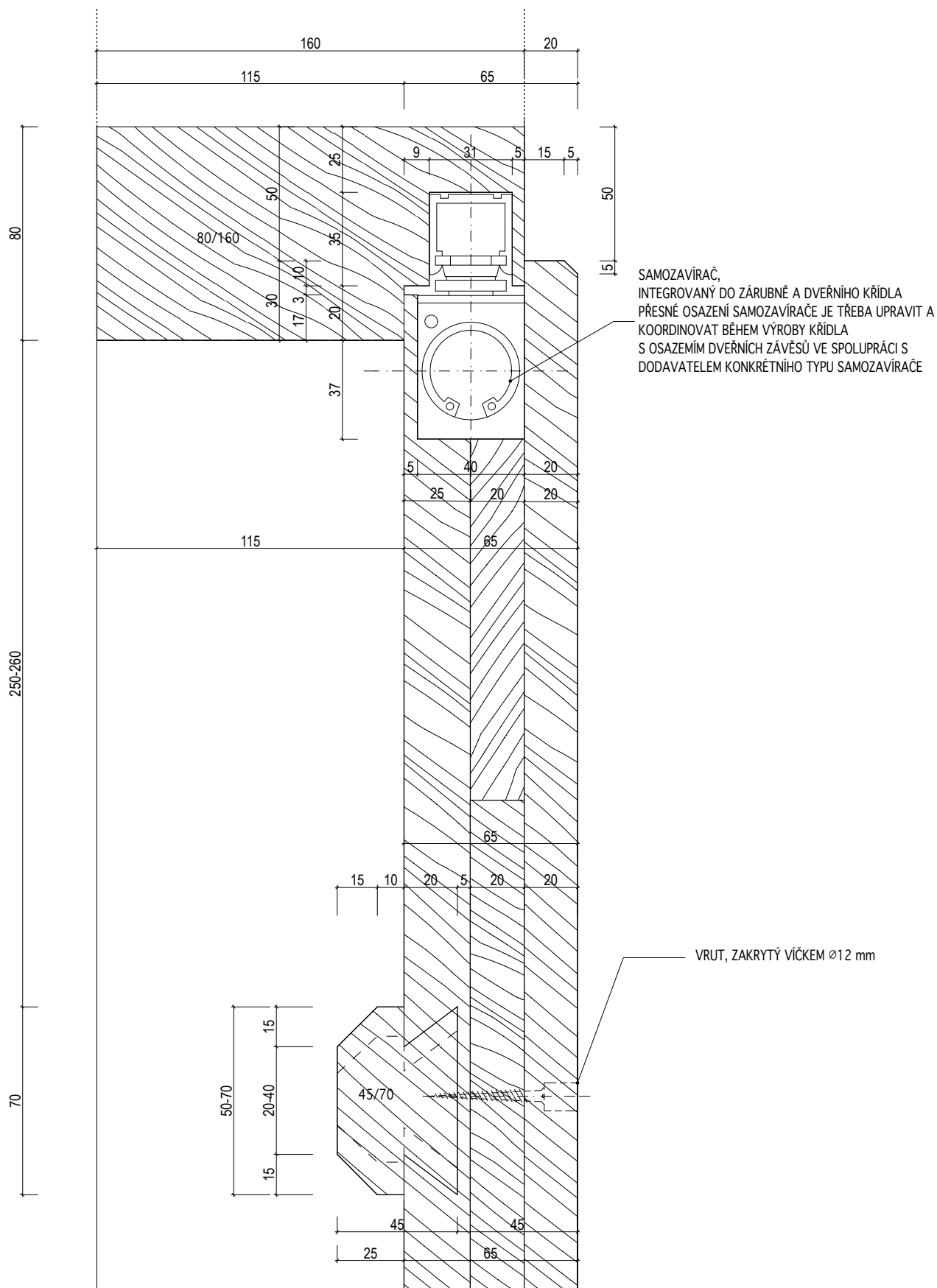

INVENTARIZAČNÍ KARTA UMĚLECKO-ŘEMESLNÝCH PRVKŮ

OPRAVA A REKONSTRUKCE KLÁŠTERŮ ČESKÝ KRUMLOV - ČÁST AREÁLU BÝVALÉHO KLÁŠTERA ŘÁDU SV. KLÁRY

DRUH PRVKU: DVEŘE - DETAILS

POPIS: DVEŘE N-109-2 -- EXTERIEROVÉ SVLAKOVÉ NA PANTY VE ZDI -- VODOROVNÝ ŘEZ ZÁRUBNÍ

DETAIL Č.:

90

MĚŘÍTKO: 1:2

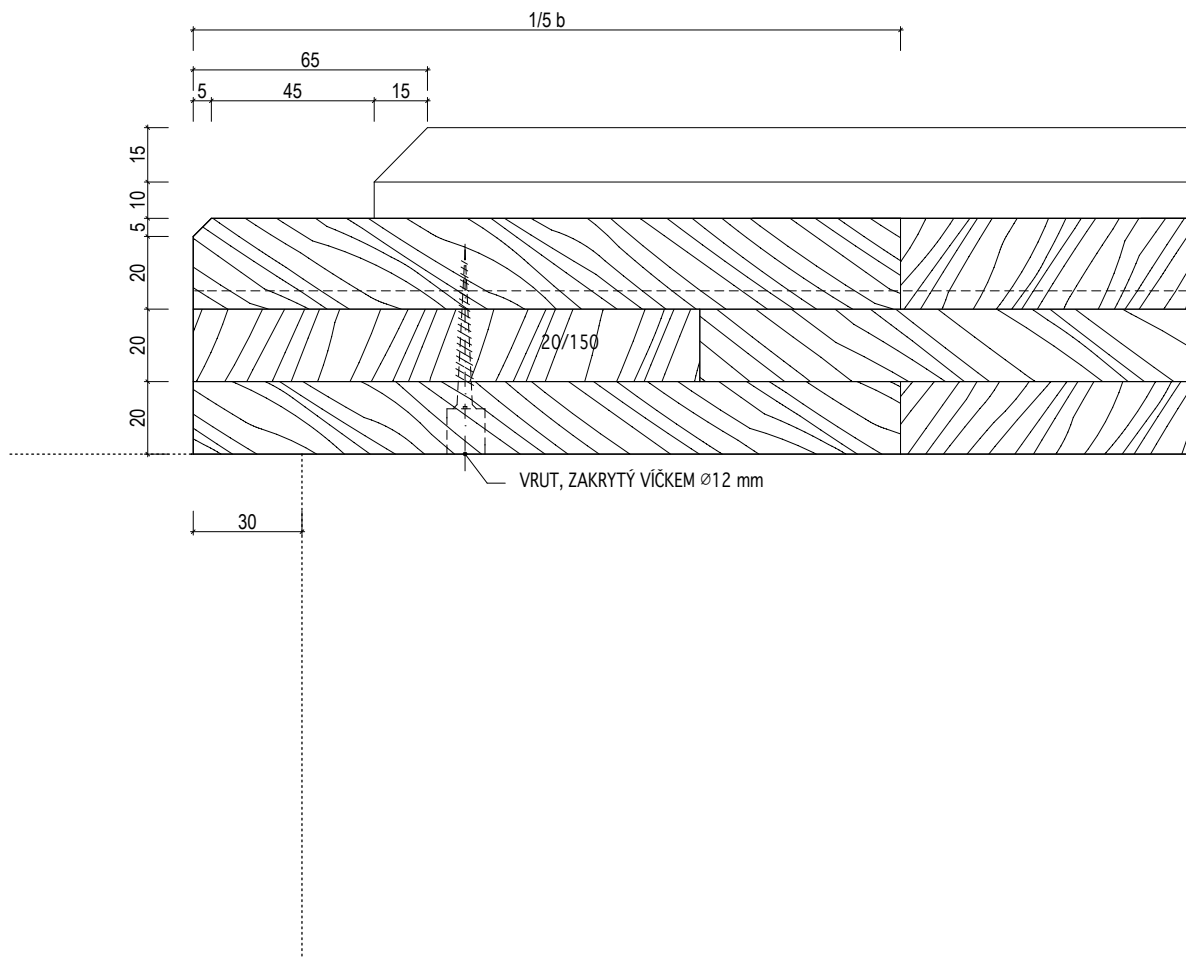

INVENTARIZAČNÍ KARTA UMĚLECKO-ŘEMESLNÝCH PRVKŮ

OPRAVA A REKONSTRUKCE KLÁŠTERŮ ČESKÝ KRUMLOV - ČÁST AREÁLU BÝVALÉHO KLÁŠTERA ŘÁDU SV. KLÁRY

DRUH PRVKU: DVEŘE - DETAILS

POPIS: DVEŘE N-110-1 -- K VÝTAHU SVLAKOVÉ S -- SVISLÝ ŘEZ OKÉNEM

DETAIL Č.:

92

MĚŘÍTKO: 1:2

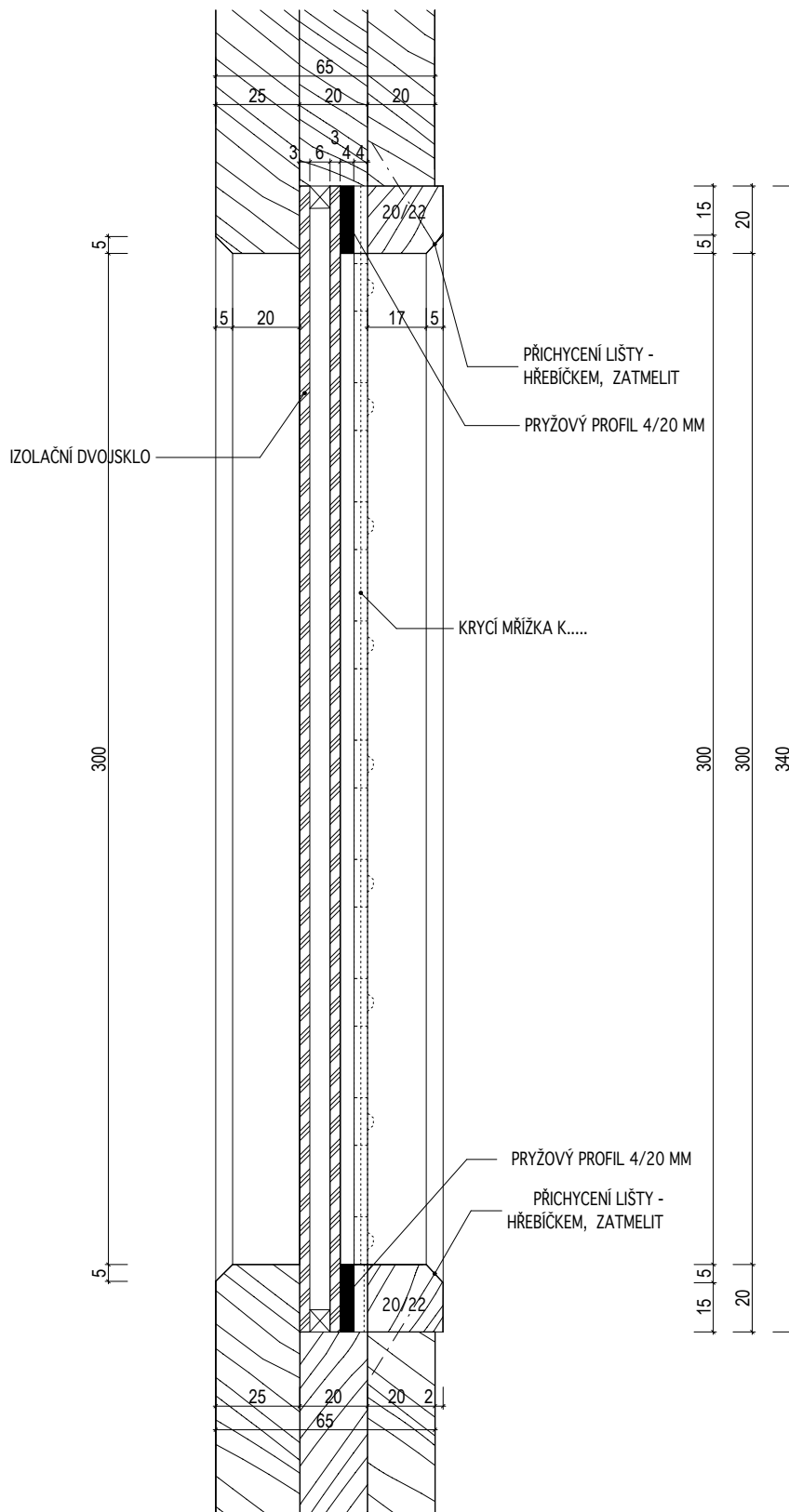

INVENTARIZAČNÍ KARTA UMĚLECKO-ŘEMESLNÝCH PRVKŮ

OPRAVA A REKONSTRUKCE KLÁŠTERŮ ČESKÝ KRUMLOV - ČÁST AREÁLU BÝVALÉHO KLÁŠTERA ŘÁDU SV. KLÁRY

DRUH PRVKU: DVEŘE - DETAILS

POPIS: DVEŘE N-110-1 -- K VÝTAHU SVLAKOVÉ -- VODOROVNÝ ŘEZ ZÁRUBNÍ

DETAIL Č.:

94

MĚŘÍTKO: 1:2

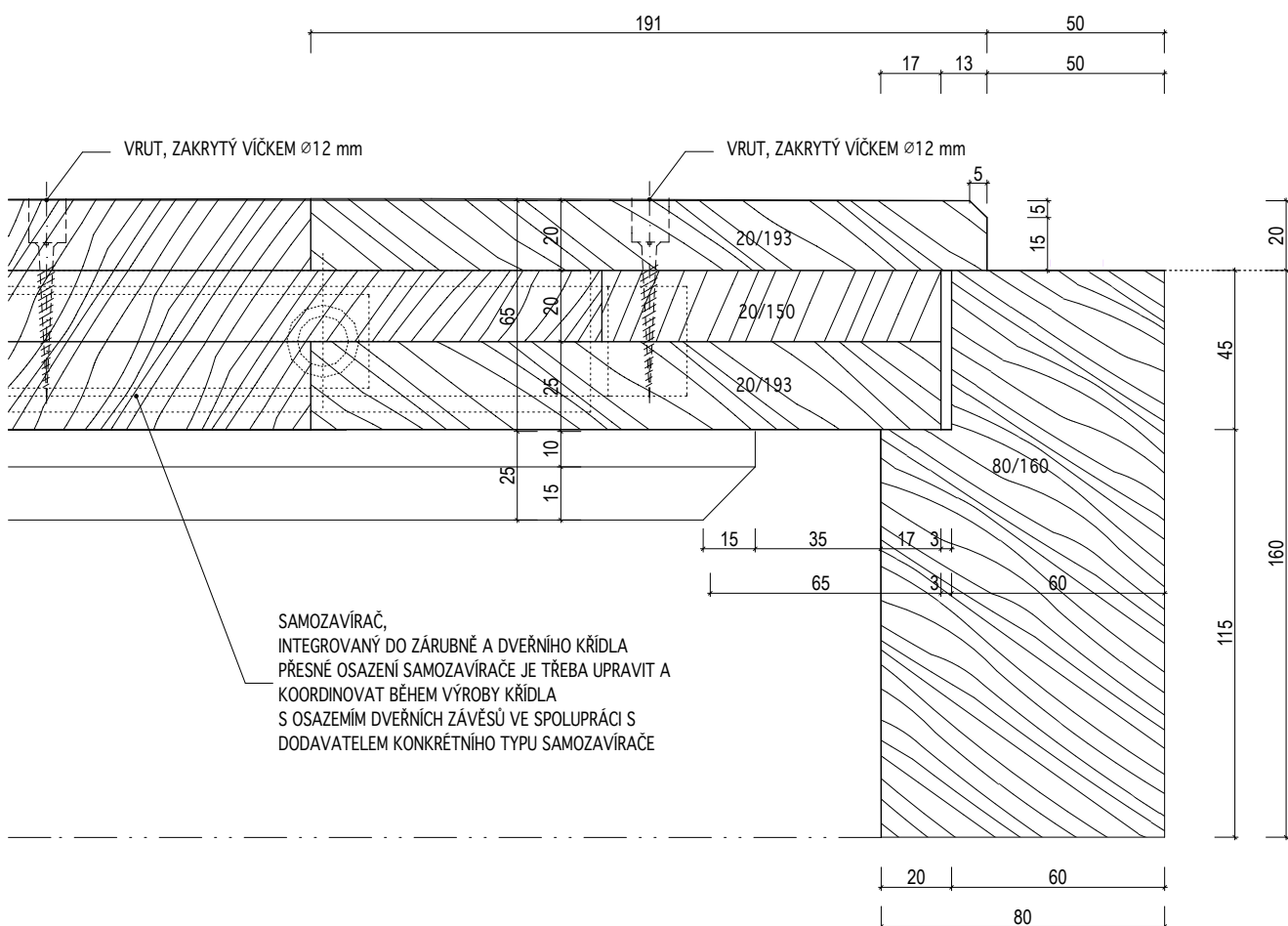

INVENTARIZAČNÍ KARTA UMĚLECKO-ŘEMESLNÝCH PRVKŮ

OPRAVA A REKONSTRUKCE KLÁŠTERŮ ČESKÝ KRUMLOV - ČÁST AREÁLU BÝVALÉHO KLÁŠTERA ŘÁDU SV. KLÁRY

DRUH PRVKU: DVEŘE - DETAILS

POPIS: DVEŘE N-110-1 -- K VÝTAHU SVLAKOVÉ -- SVISLÝ ŘEZ SPODNÍM SVLAKEM

DETAIL Č.:

93

MĚŘÍTKO: 1:2

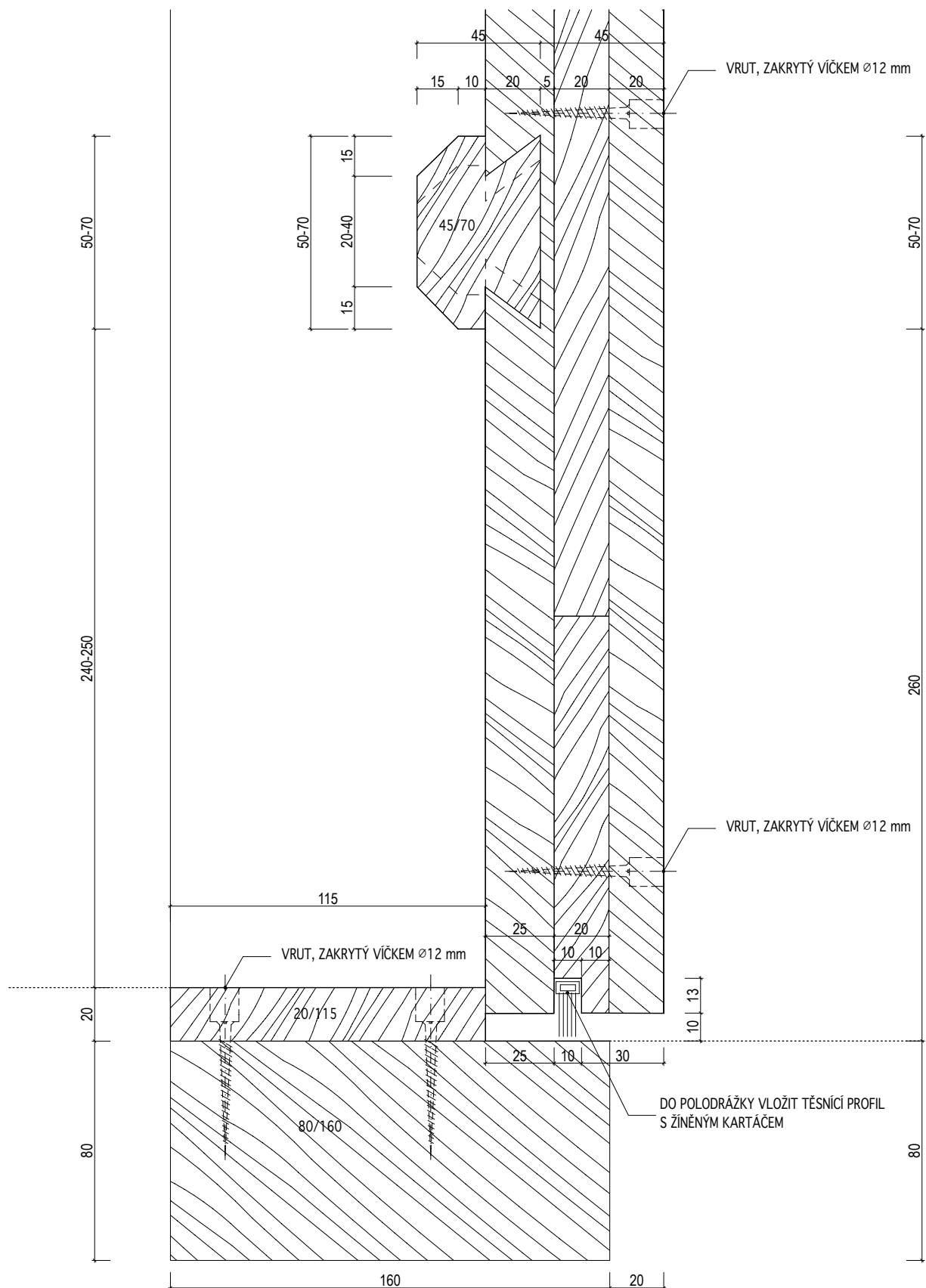

INVENTARIZAČNÍ KARTA UMĚLECKO-ŘEMESLNÝCH PRVKŮ

OPRAVA A REKONSTRUKCE KLÁŠTERŮ ČESKÝ KRUMLOV - ČÁST AREÁLU BÝVALÉHO KLÁŠTERA ŘÁDU SV. KLÁRY

DRUH PRVKU: DVEŘE - DETAILY

POPIS: **DVEŘE N-110-1 -- K VÝTAHU SVLAKOVÉ -- VODOROVNÝ ŘEZ OKÉNKEM**

DETAIL Č.:

95

MĚŘÍTKO: 1:2

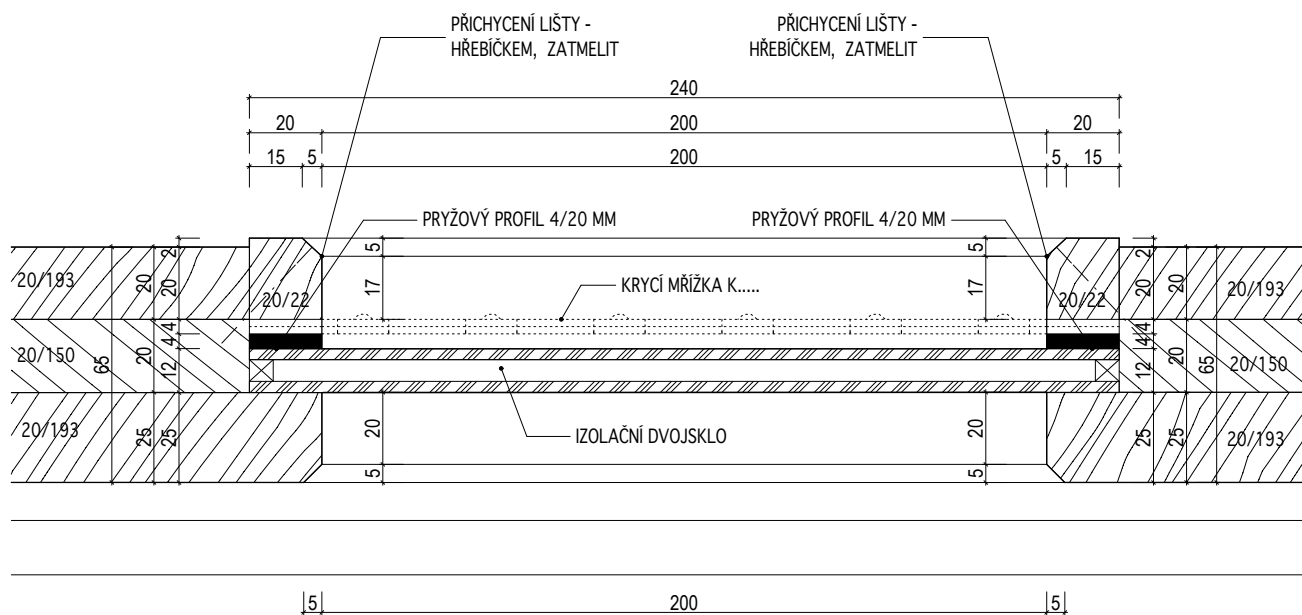

INVENTARIZAČNÍ KARTA UMĚLECKO-ŘEMESLNÝCH PRVKŮ

OPRAVA A REKONSTRUKCE KLÁŠTERŮ ČESKÝ KRUMLOV - ČÁST AREÁLU BÝVALÉHO KLÁŠTERA ŘÁDU SV. KLÁRY

DRUH PRVKU: DVEŘE - DETAILS

POPIS: DVEŘE N-110-2 -- K VÝTAHU KAZETOVÉ -- SVISLÝ ŘEZ OKÉNEM

DETAIL Č.:

97

MĚŘÍTKO: 1:2

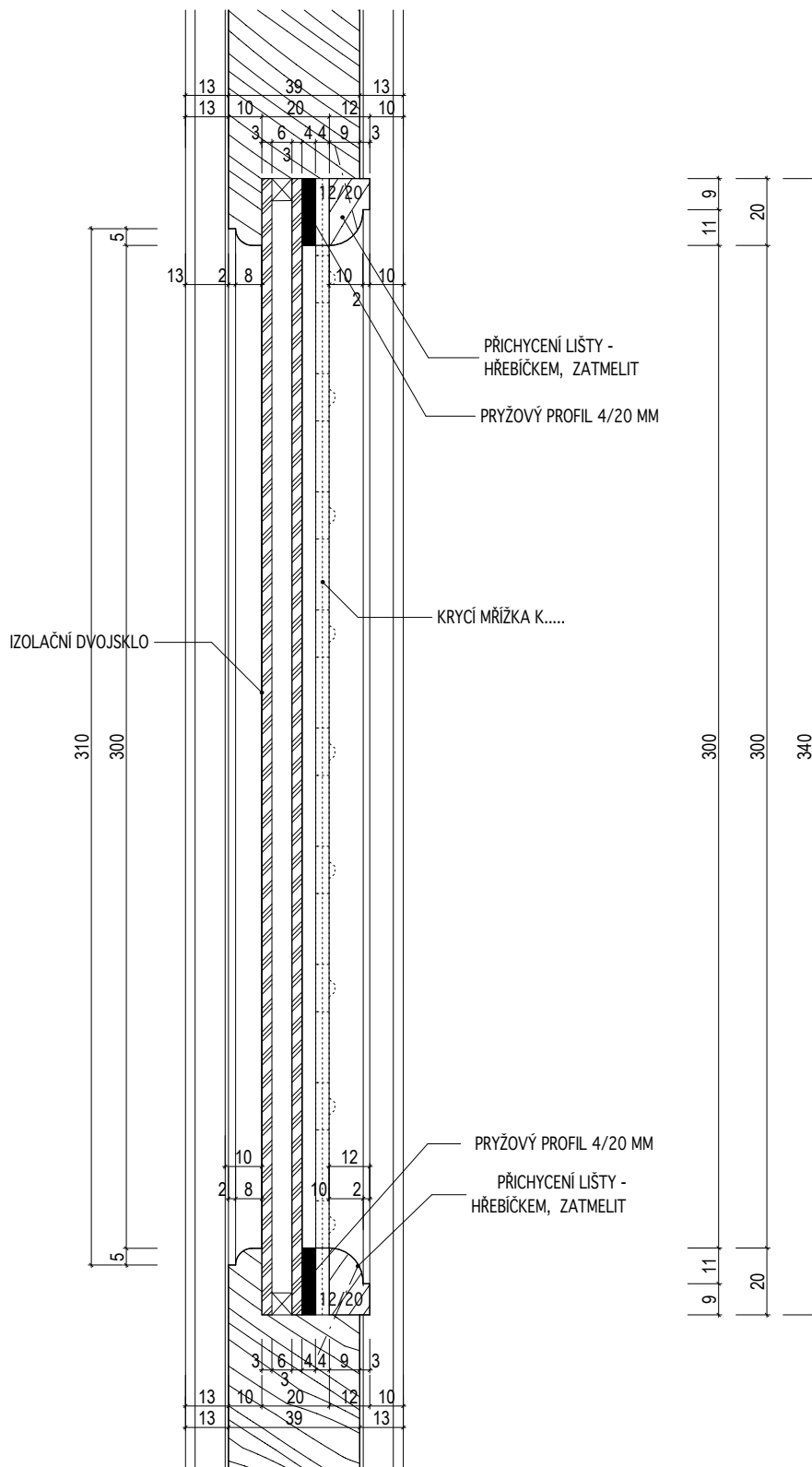

INVENTARIZAČNÍ KARTA UMĚLECKO-ŘEMESLNÝCH PRVKŮ

OPRAVA A REKONSTRUKCE KLÁŠTERŮ ČESKÝ KRUMLOV - ČÁST AREÁLU BÝVALÉHO KLÁŠTERA ŘÁDU SV. KLÁRY

DRUH PRVKU: DVEŘE - DETAILY

POPIS: **DVEŘE N-110-2 -- K VÝTAHU KAZETOVÉ -- SVISLÝ ŘEZ NADPRAŽÍM**

DETAIL Č.:

96

MĚŘÍTKO: 1:2

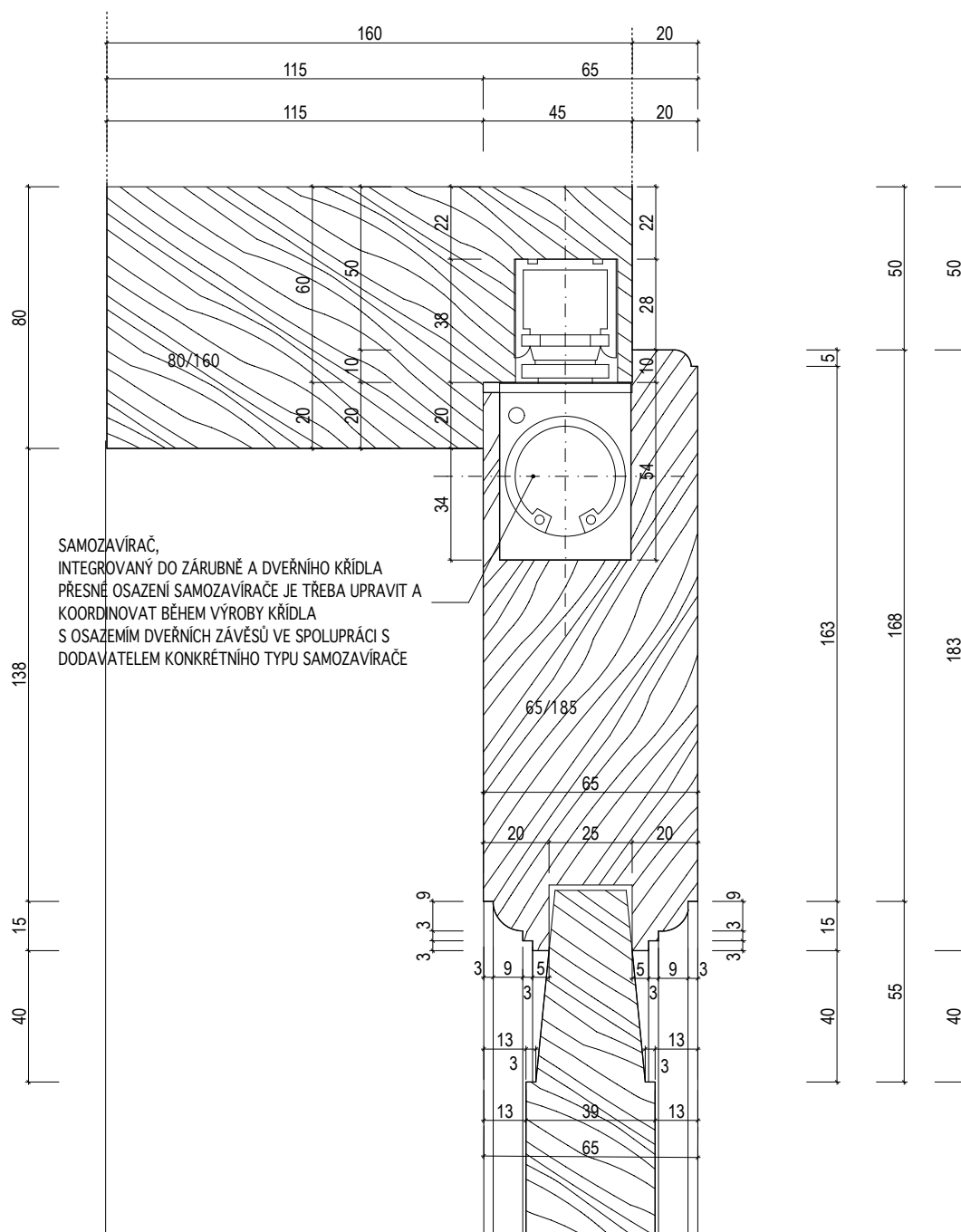

INVENTARIZAČNÍ KARTA UMĚLECKO-ŘEMESLNÝCH PRVKŮ

OPRAVA A REKONSTRUKCE KLÁŠTERŮ ČESKÝ KRUMLOV - ČÁST AREÁLU BÝVALÉHO KLÁŠTERA ŘÁDU SV. KLÁRY

DRUH PRVKU: DVEŘE - DETAILS

POPIS: DVEŘE N-110-2 -- K VÝTAHU KAZETOVÉ -- SVISLÝ ŘEZ PRAHEM

DETAIL Č.:

99

MĚŘÍTKO: 1:2

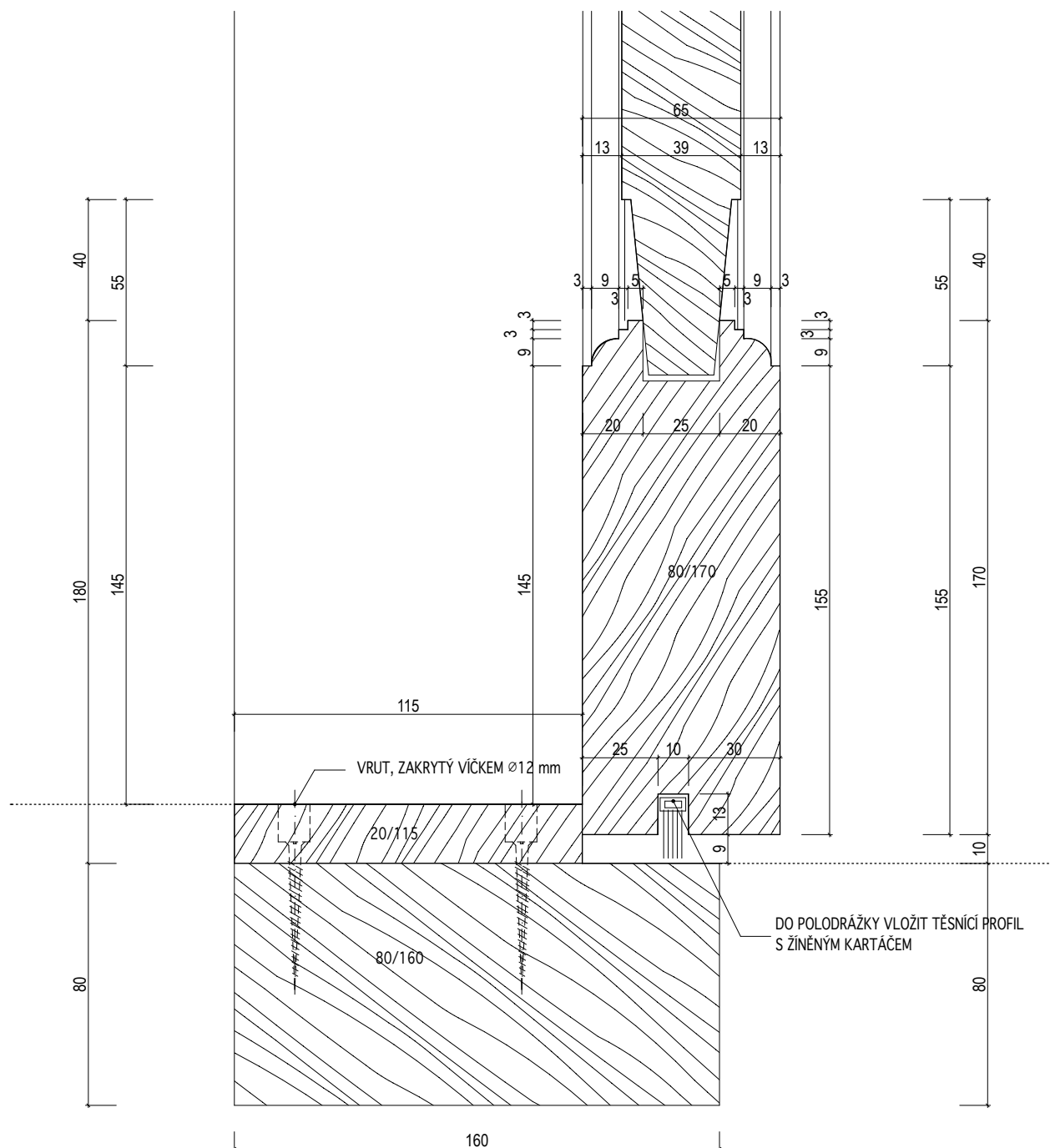

INVENTARIZAČNÍ KARTA UMĚLECKO-ŘEMESLNÝCH PRVKŮ

OPRAVA A REKONSTRUKCE KLÁŠTERŮ ČESKÝ KRUMLOV - ČÁST AREÁLU BÝVALÉHO KLÁŠTERA ŘÁDU SV. KLÁRY

DRUH PRVKU: DVEŘE - DETAILS

POPIS: DVEŘE N-110-2 -- K VÝTAHU KAZETOVÉ -- SVISLÝ ŘEZ STŘEDNÍ ČÁSTÍ KŘÍDLA

DETAIL Č.:

98

MĚŘÍTKO: 1:2

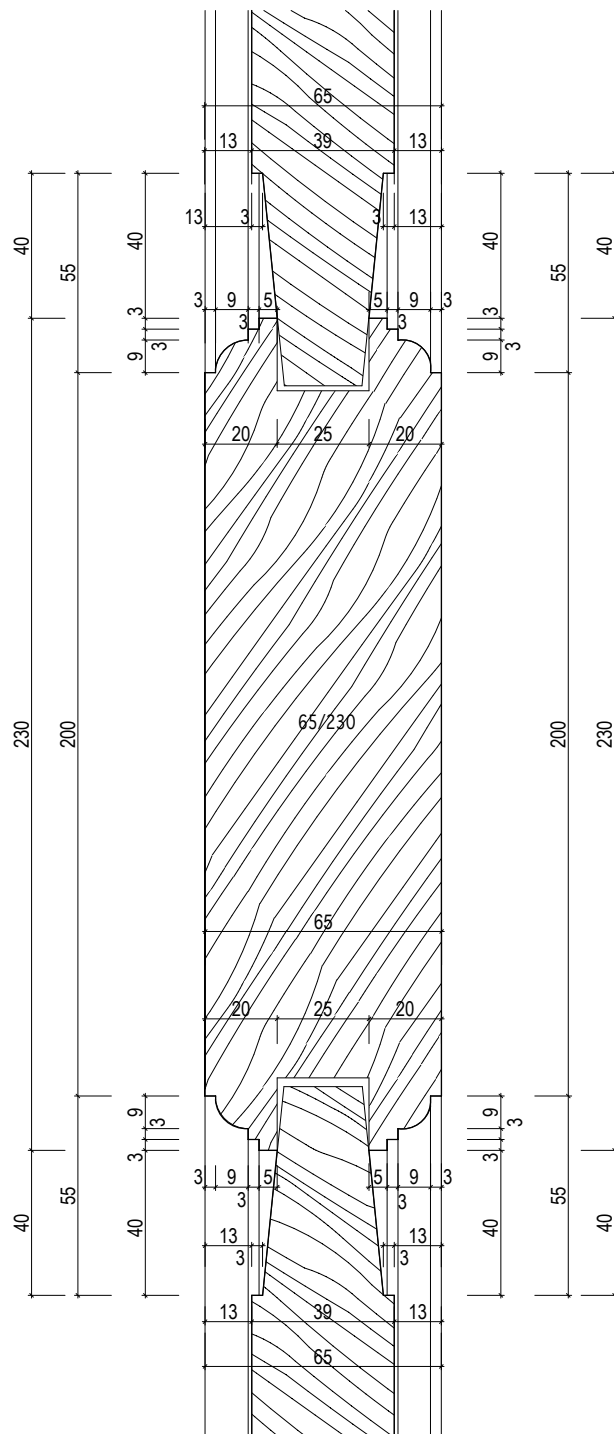

INVENTARIZAČNÍ KARTA UMĚLECKO-ŘEMESLNÝCH PRVKŮ

OPRAVA A REKONSTRUKCE KLÁŠTERŮ ČESKÝ KRUMLOV - ČÁST AREÁLU BÝVALÉHO KLÁŠTERA ŘÁDU SV. KLÁRY

DRUH PRVKU: DVEŘE - DETAILS

POPIS: DVEŘE N-110-2 -- K VÝTAHU KAZETOVÉ -- VODOROVNÝ ŘEZ ZÁRUBNÍ

DETAIL Č.:

100

MĚŘÍTKO: 1:2

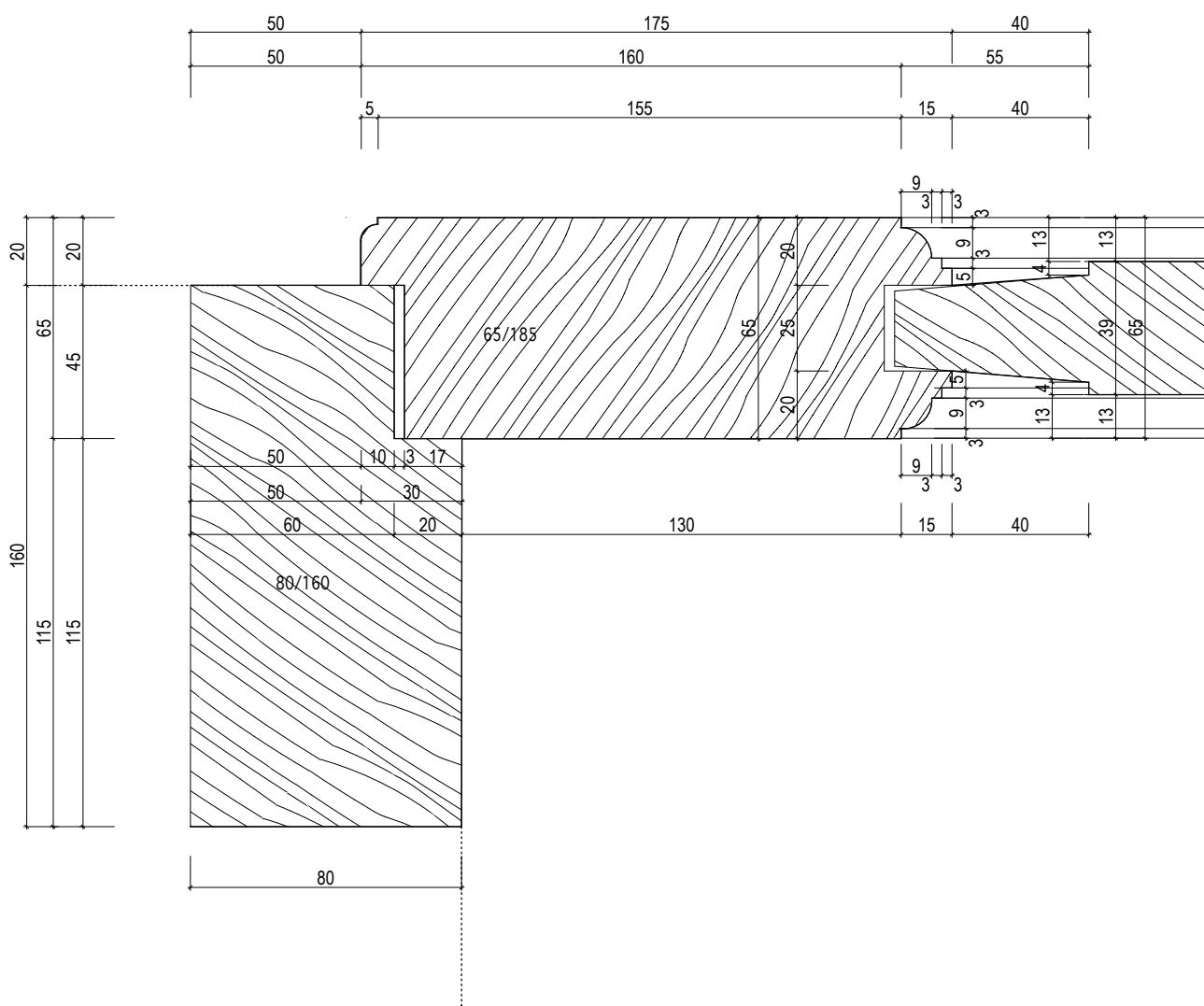

INVENTARIZAČNÍ KARTA UMĚLECKO-ŘEMESLNÝCH PRVKŮ

OPRAVA A REKONSTRUKCE KLÁŠTERŮ ČESKÝ KRUMLOV - ČÁST AREÁLU BÝVALÉHO KLÁŠTERA ŘÁDU SV. KLÁRY

DRUH PRVKU: DVEŘE - DETAILS

POPIS: DVEŘE N-110-2 -- K VÝTAHU KAZETOVÉ -- VODOROVNÝ ŘEZ STŘEDNÍ ČÁSTÍ KŘÍDLA

DETAIL Č.:

101

MĚŘÍTKO: 1:2

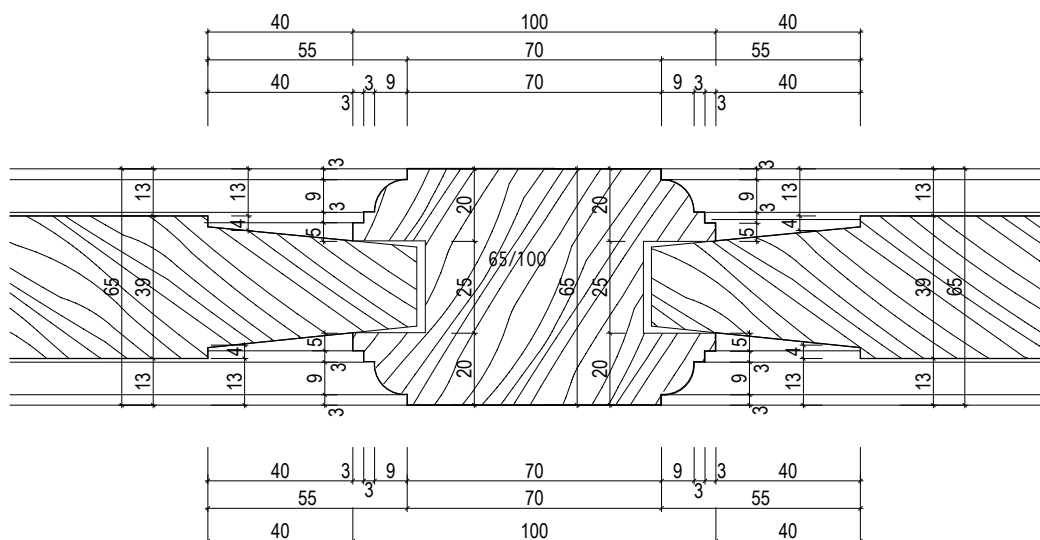

INVENTARIZAČNÍ KARTA UMĚLECKO-ŘEMESLNÝCH PRVKŮ

OPRAVA A REKONSTRUKCE KLÁŠTERŮ ČESKÝ KRUMLOV - ČÁST AREÁLU BÝVALÉHO KLÁŠTERA ŘÁDU SV. KLÁRY

DRUH PRVKU: DVEŘE - DETAILS

POPIS: DVEŘE N-110-2 -- K VÝTAHU KAZETOVÉ -- VODOROVNÝ ŘEZ OKÉNEM

DETAIL Č.:

102

MĚŘÍTKO: 1:2

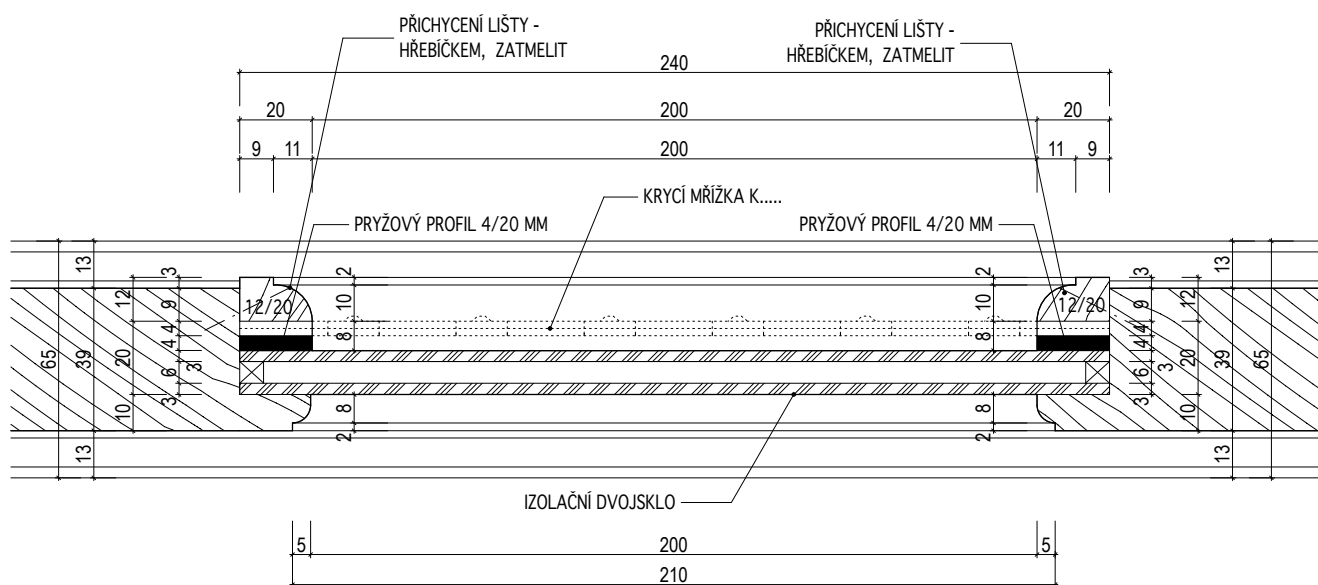

INVENTARIZAČNÍ KARTA UMĚLECKO-ŘEMESLNÝCH PRVKŮ

OPRAVA A REKONSTRUKCE KLÁŠTERŮ ČESKÝ KRUMLOV - ČÁST AREÁLU BÝVALÉHO KLÁŠTERA ŘÁDU SV. KLÁRY

DRUH PRVKU: DVEŘE - DETAILY

POPIS: DVEŘE N-111 -- KAZETOVÉ DO RÁMOVÉ ZÁRUBNĚ -- SVISLÝ ŘEZ NADPRAŽÍM

DETAIL Č.:

103

MĚŘÍTKO: 1:2

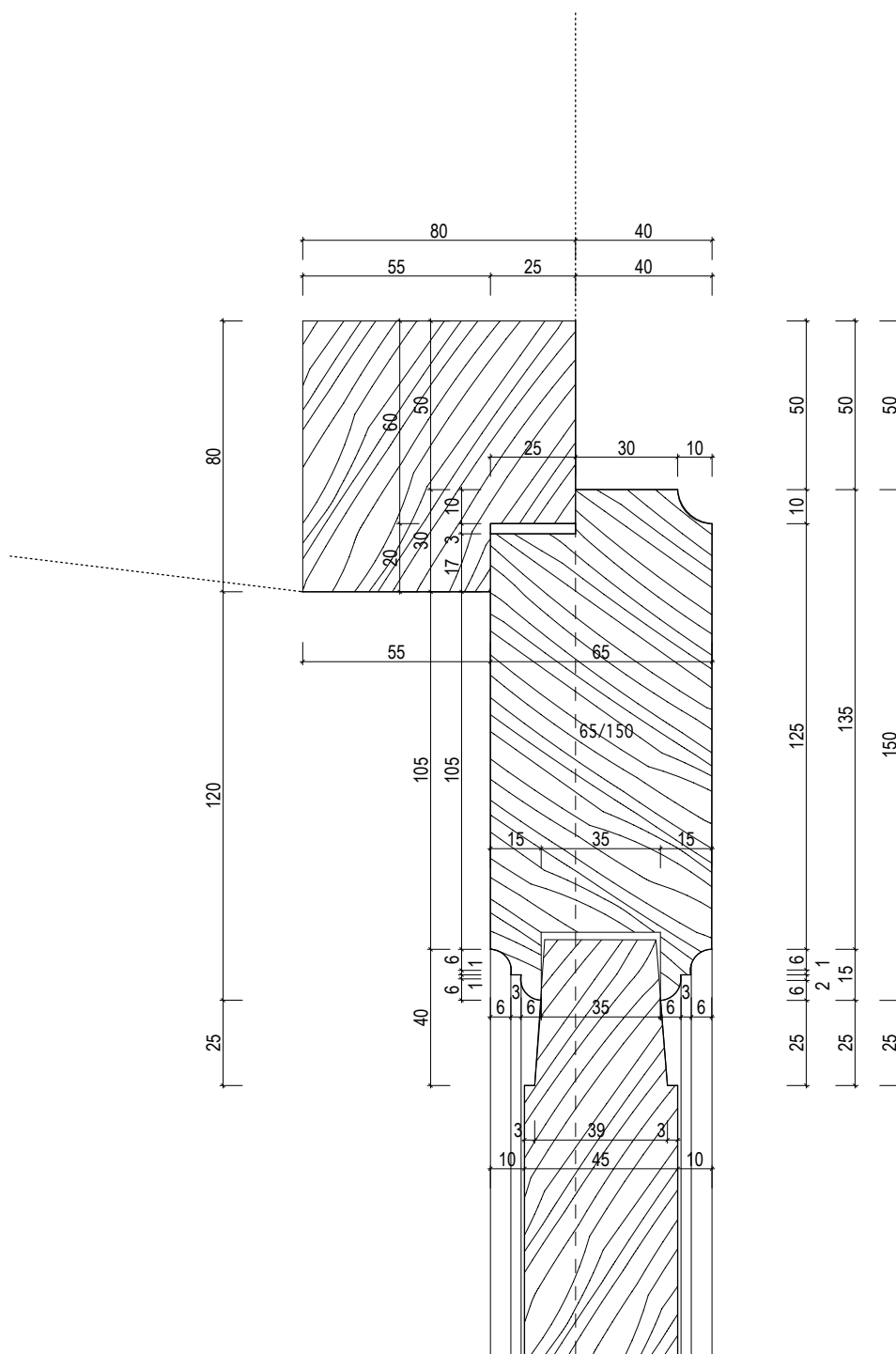

INVENTARIZAČNÍ KARTA UMĚLECKO-ŘEMESLNÝCH PRVKŮ

OPRAVA A REKONSTRUKCE KLÁŠTERŮ ČESKÝ KRUMLOV - ČÁST AREÁLU BÝVALÉHO KLÁŠTERA ŘÁDU SV. KLÁRY

DRUH PRVKU: DVEŘE - DETAILS

POPIS: DVEŘE N-111 -- KAZETOVÉ DO RÁMOVÉ ZÁRUBNĚ -- SVISLÝ ŘEZ PRAHEM

DETAIL Č.:

105

MĚŘÍTKO: 1:2

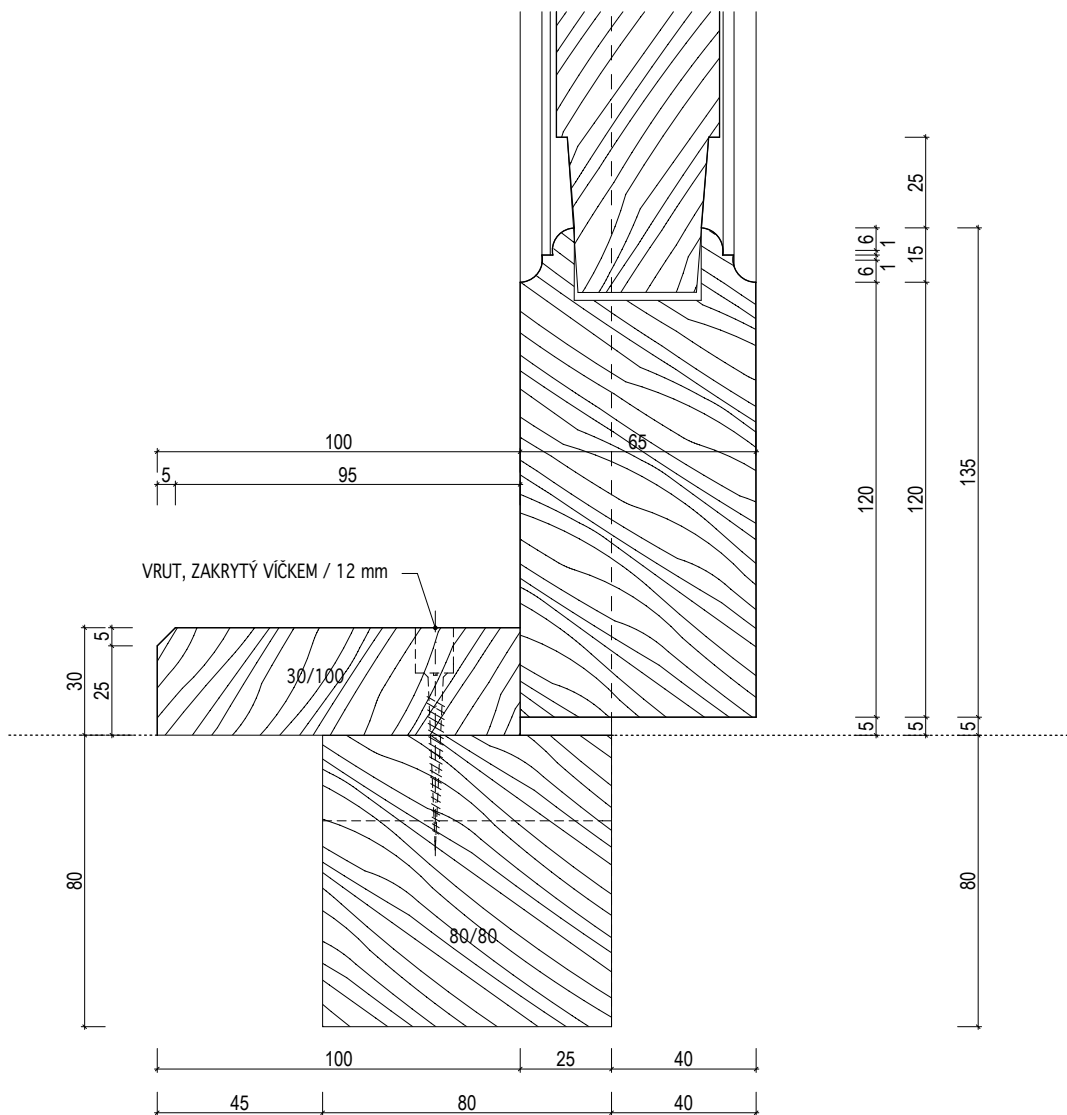

INVENTARIZAČNÍ KARTA UMĚLECKO-ŘEMESLNÝCH PRVKŮ

OPRAVA A REKONSTRUKCE KLÁŠTERŮ ČESKÝ KRUMLOV - ČÁST AREÁLU BÝVALÉHO KLÁŠTERA ŘÁDU SV. KLÁRY

DRUH PRVKU: **DVEŘE - DETAILY**

POPIS: **DVEŘE N-111 -- KAZETOVÉ DO RÁMOVÉ ZÁRUBNĚ -- SVISLÝ ŘEZ STŘEDNÍ ČÁSTÍ KŘÍDLA**

DETAIL Č.:

104

MĚŘÍTKO: 1:2

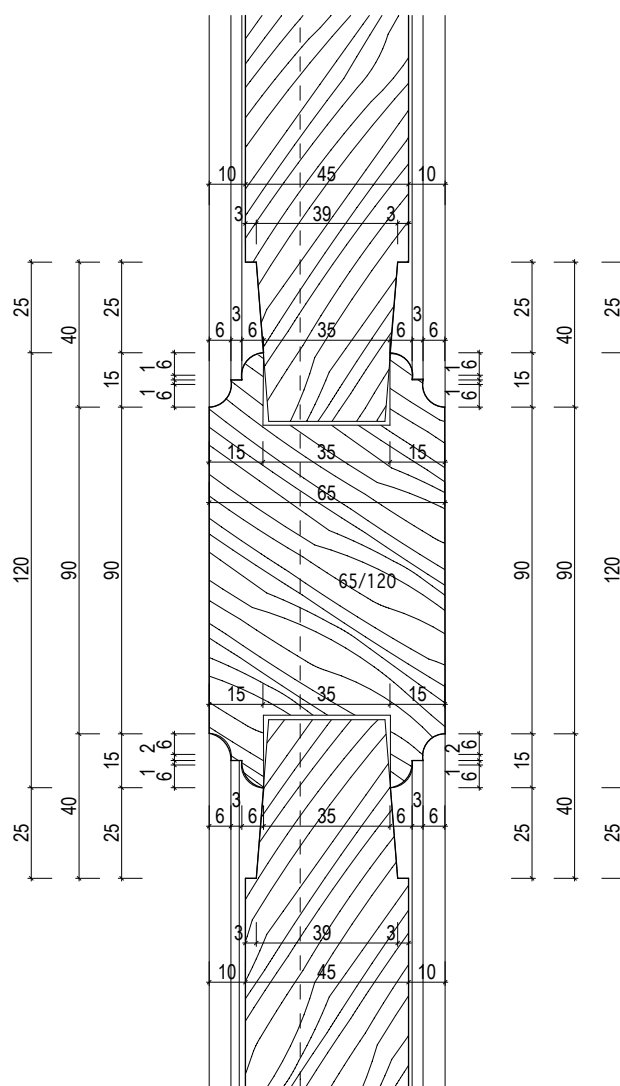

INVENTARIZAČNÍ KARTA UMĚLECKO-ŘEMESLNÝCH PRVKŮ

OPRAVA A REKONSTRUKCE KLÁŠTERŮ ČESKÝ KRUMLOV - ČÁST AREÁLU BÝVALÉHO KLÁŠTERA ŘÁDU SV. KLÁRY

DRUH PRVKU: DVEŘE - DETAILS

POPIS: DVEŘE N-111 -- KAZETOVÉ DO RÁMOVÉ ZÁRUBNĚ -- VODOROVNÝ ŘEZ STŘEDEM KŘÍDLA

DETAIL Č.:

107

MĚŘÍTKO: 1:2

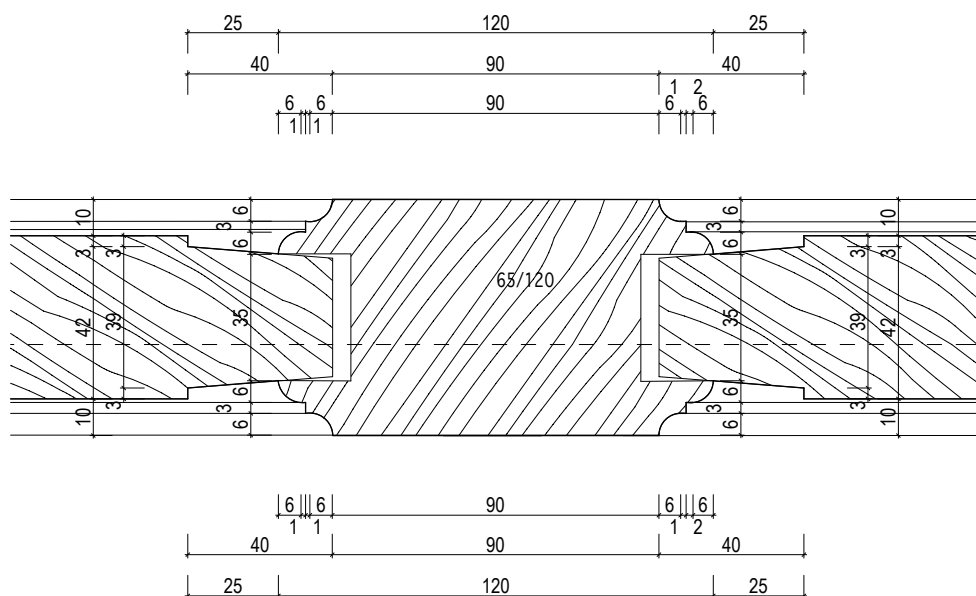

INVENTARIZAČNÍ KARTA UMĚLECKO-ŘEMESLNÝCH PRVKŮ

OPRAVA A REKONSTRUKCE KLÁŠTERŮ ČESKÝ KRUMLOV - ČÁST AREÁLU BÝVALÉHO KLÁŠTERA ŘÁDU SV. KLÁRY

DRUH PRVKU: DVEŘE - DETAILS

POPIS: DVEŘE N-111 -- KAZETOVÉ DO RÁMOVÉ ZÁRUBNĚ -- VODOROVNÝ ŘEZ ZÁRUBNÍ

DETAIL Č.:

106

MĚŘÍTKO: 1:2

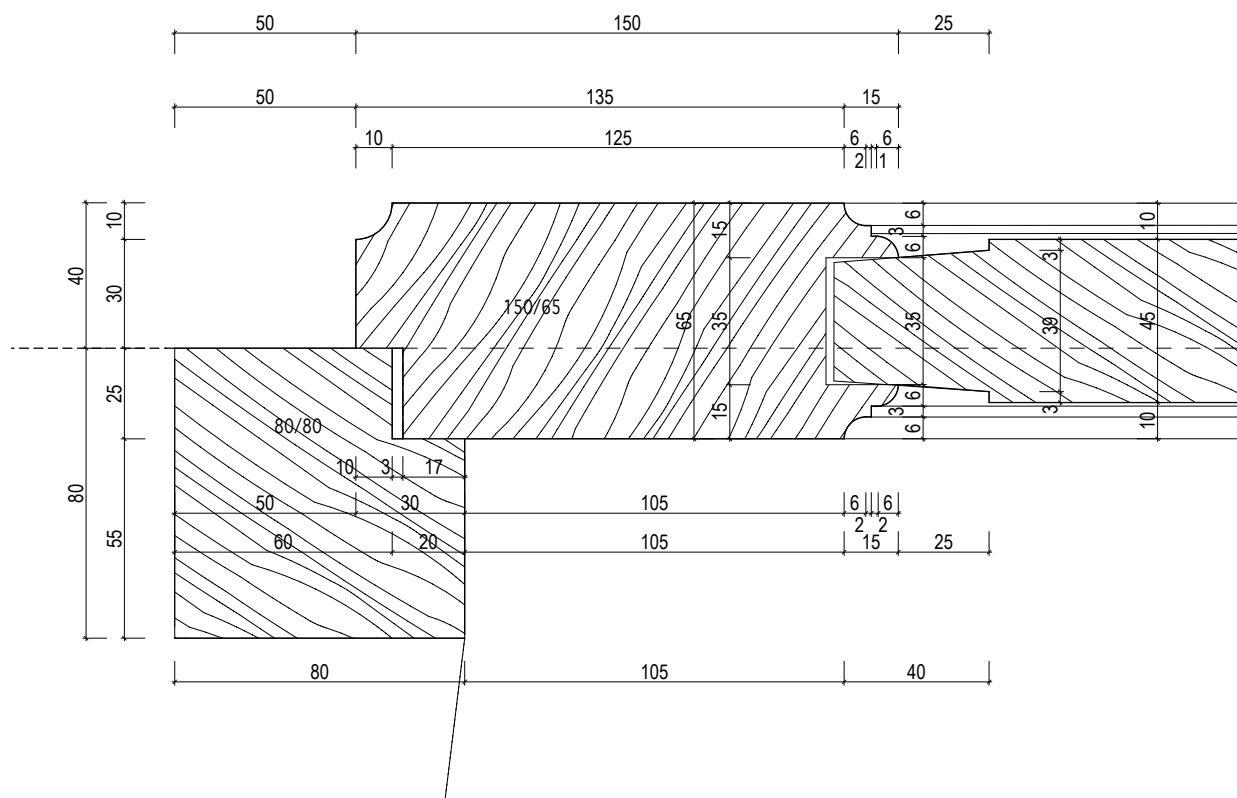

INVENTARIZAČNÍ KARTA UMĚLECKO-ŘEMESLNÝCH PRVKŮ

OPRAVA A REKONSTRUKCE KLÁŠTERŮ ČESKÝ KRUMLOV - ČÁST AREÁLU BÝVALÉHO KLÁŠTERA ŘÁDU SV. KLÁRY

DRUH PRVKU: DVEŘE - DETAILS

POPIS: DVEŘE N-112-1 -- DVEŘE ÚZKÉ DO WC KAZETOVÉ DO STÁVAJÍCÍ ZÁRUBNĚ -- VODOROVNÝ
ŘEZ ZÁRUBNÍ

MĚŘÍTKO: 1:2

DETAIL Č.:

108

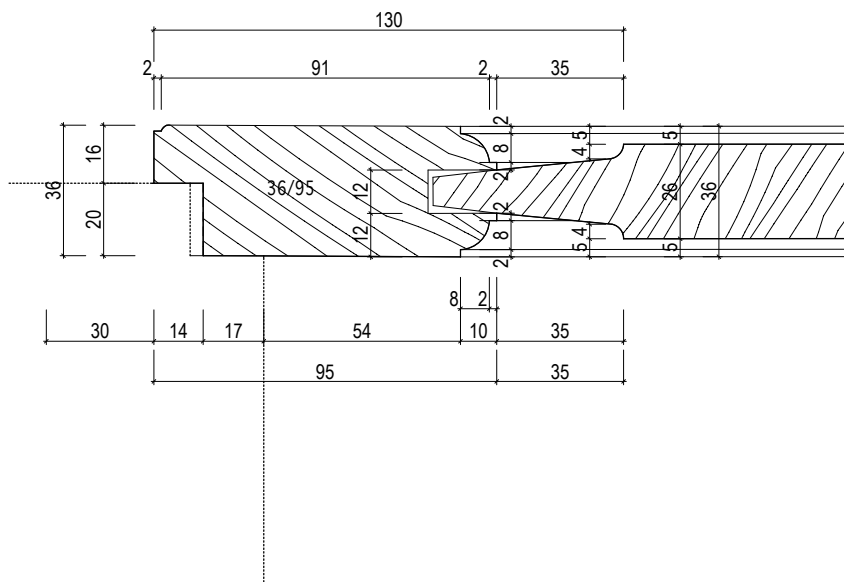

INVENTARIZAČNÍ KARTA UMĚLECKO-ŘEMESLNÝCH PRVKŮ

OPRAVA A REKONSTRUKCE KLÁŠTERŮ ČESKÝ KRUMLOV - ČÁST AREÁLU BÝVALÉHO KLÁŠTERA ŘÁDU SV. KLÁRY

DRUH PRVKU: DVEŘE - DETAILS

POPIS: DVEŘE N-112-2 -- DVEŘE ÚZKÉ DO WC KAZETOVÉ DP FOŠNOVÉ ZÁRUBNĚ -- VODOROVNÝ ŘEZ
ZÁRUBNÍ

DETAIL Č.:

110

MĚŘÍTKO: 1:2

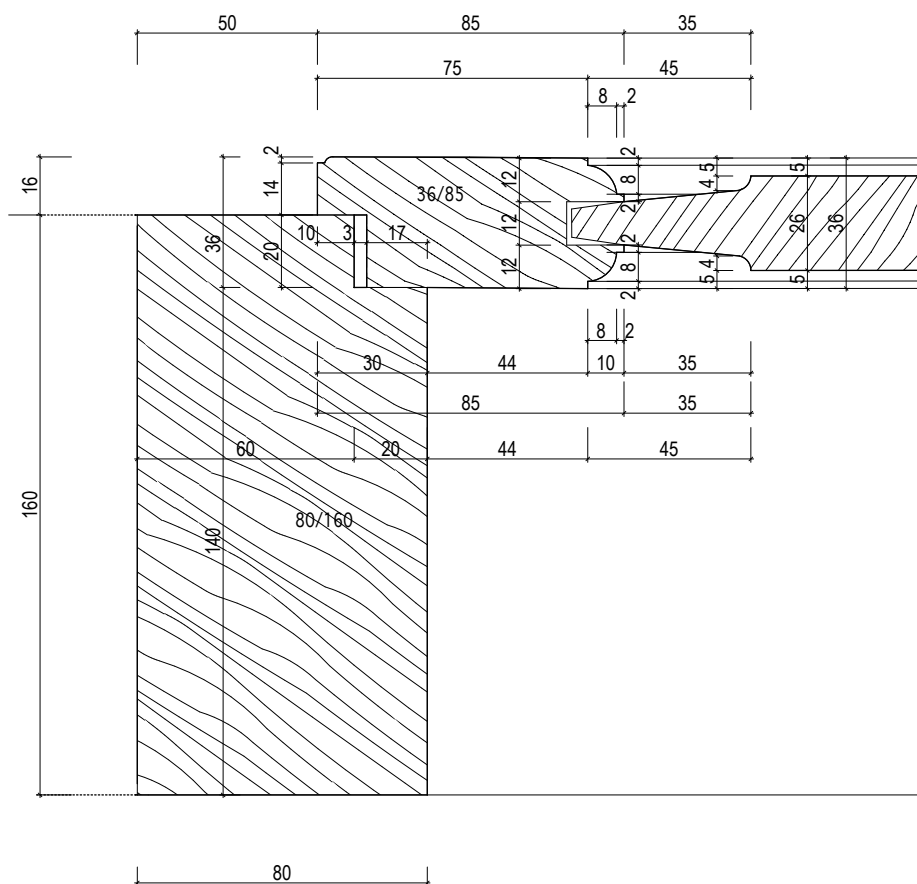

INVENTARIZAČNÍ KARTA UMĚLECKO-ŘEMESLNÝCH PRVKŮ

OPRAVA A REKONSTRUKCE KLÁŠTERŮ ČESKÝ KRUMLOV - ČÁST AREÁLU BÝVALÉHO KLÁŠTERA ŘÁDU SV. KLÁRY

DRUH PRVKU: DVEŘE - DETAILS

POPIS: DVEŘE N-112-1, 112-2, 112-3 -- DVEŘE ÚZKÉ DO WC KAZETOVÉ -- VODOROVNÝ ŘEZ STŘEDEM
KŘÍDLA

MĚŘÍTKO: 1:2

DETAIL Č.:

109

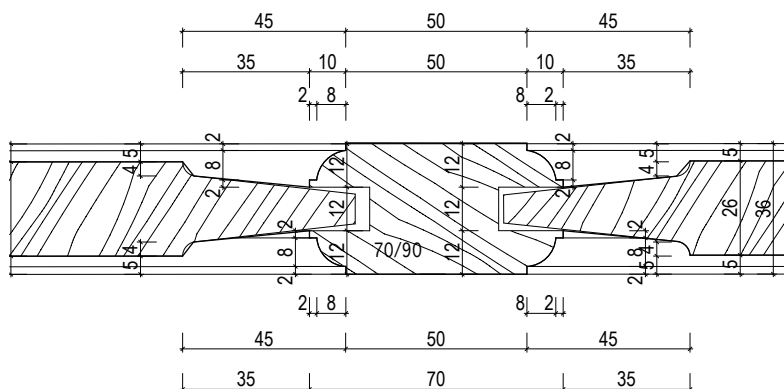

INVENTARIZAČNÍ KARTA UMĚLECKO-ŘEMESLNÝCH PRVKŮ

OPRAVA A REKONSTRUKCE KLÁŠTERŮ ČESKÝ KRUMLOV - ČÁST AREÁLU BÝVALÉHO KLÁŠTERA ŘÁDU SV. KLÁRY

DRUH PRVKU: DVEŘE - DETAILY

POPIS: **DVEŘE N-112-43-- DVEŘE ÚZKÉ DO SDK PŘÍČKY -- VODOROVNÝ ŘEZ ZÁRUBNÍ**

DETAIL Č.:

111

MĚŘÍTKO: 1:2

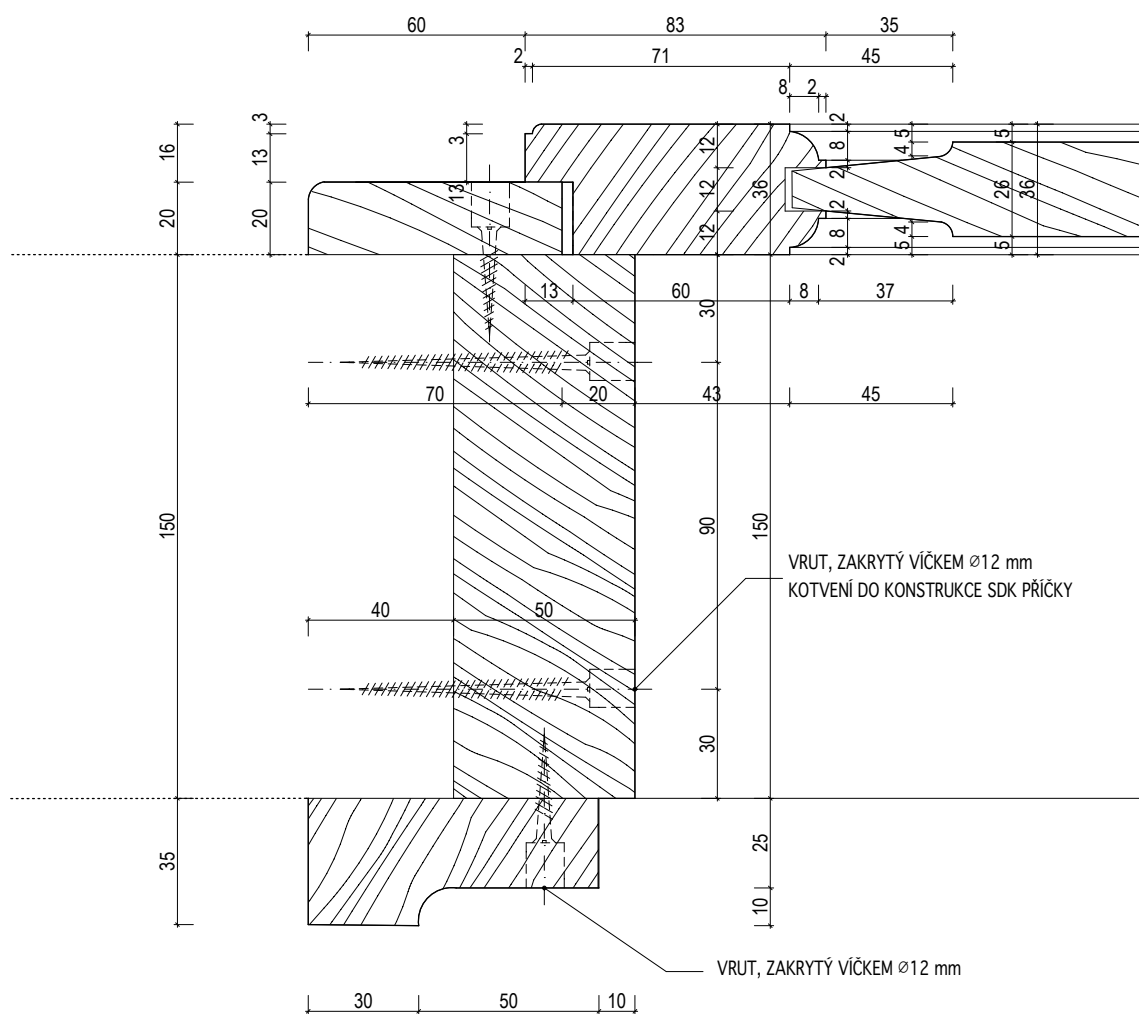

INVENTARIZAČNÍ KARTA UMĚLECKO-ŘEMESLNÝCH PRVKŮ

OPRAVA A REKONSTRUKCE KLÁŠTERŮ ČESKÝ KRUMLOV - ČÁST AREÁLU BÝVALÉHO KLÁŠTERA ŘÁDU SV. KLÁRY

DRUH PRVKU: DVEŘE - DETAILY

POPIS: DVEŘE N-113-2 -- DVEŘE EXTERIEROVÉ KAZETOVÉ S NADSVĚTLÍKEM VEN OTEVÍRÁVÉ --
DETAIL ZASKLENÍ NASVĚTLÍKU

MĚŘÍTKO: 1:2

DETAIL Č.:

112

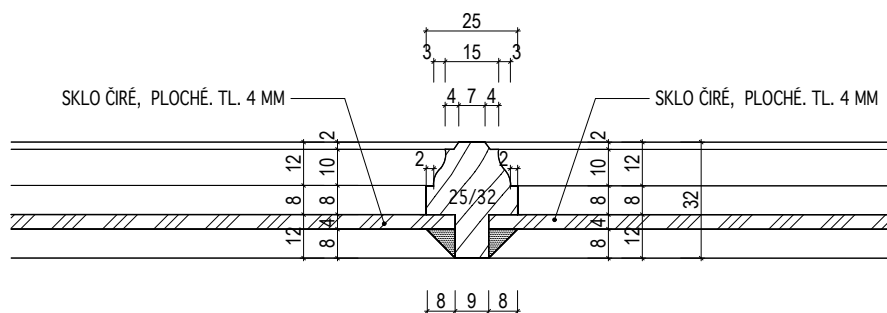

INVENTARIZAČNÍ KARTA UMĚLECKO-ŘEMESLNÝCH PRVKŮ

OPRAVA A REKONSTRUKCE KLÁŠTERŮ ČESKÝ KRUMLOV - ČÁST AREÁLU BÝVALÉHO KLÁŠTERA ŘÁDU SV. KLÁRY

DRUH PRVKU: DVEŘE - DETAILS

POPIS: DVEŘE N-115 -- DVEŘE KAZETOVÉ ZASKLENÉ DO RÁMOVÉ ZÁRUBNĚ S NADSVĚTLÍKEM -- SVISLÝ ŘEZ NADPRAŽÍM NADSVĚTLÍKU

MĚŘÍTKO: 1:2

DETAIL Č.:

114

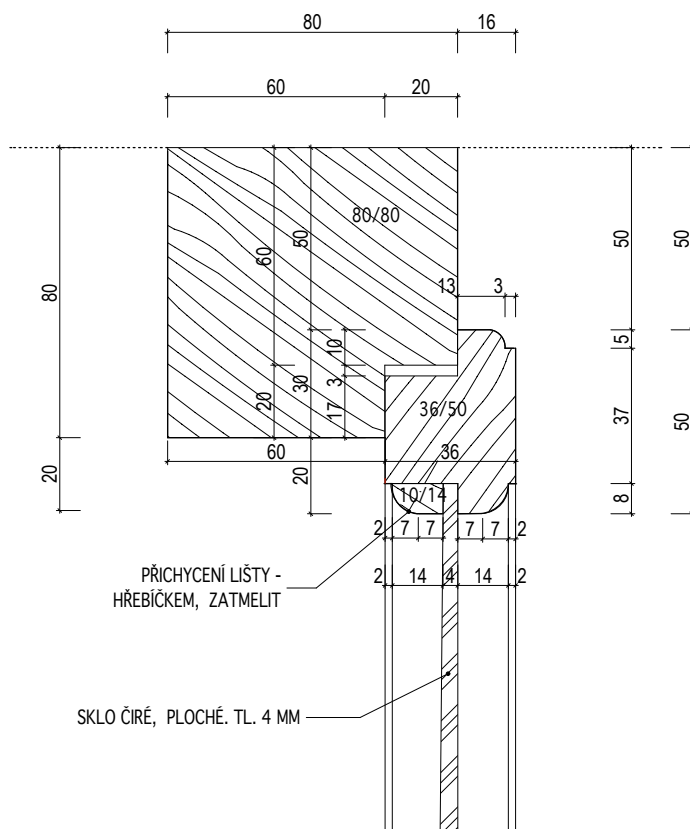

INVENTARIZAČNÍ KARTA UMĚLECKO-ŘEMESLNÝCH PRVKŮ

OPRAVA A REKONSTRUKCE KLÁŠTERŮ ČESKÝ KRUMLOV - ČÁST AREÁLU BÝVALÉHO KLÁŠTERA ŘÁDU SV. KLÁRY

DRUH PRVKU: DVEŘE - DETAILY

POPIS: **DVEŘE N-115 -- DVEŘE KAZETOVÉ ZASKLENÉ DO RÁMOVÉ ZÁRUBNĚ S NADSVĚTLÍKEM -- SVISLÝ ŘEZ PRAHEM**

DETAIL Č.:

116

MĚŘÍTKO: 1:2

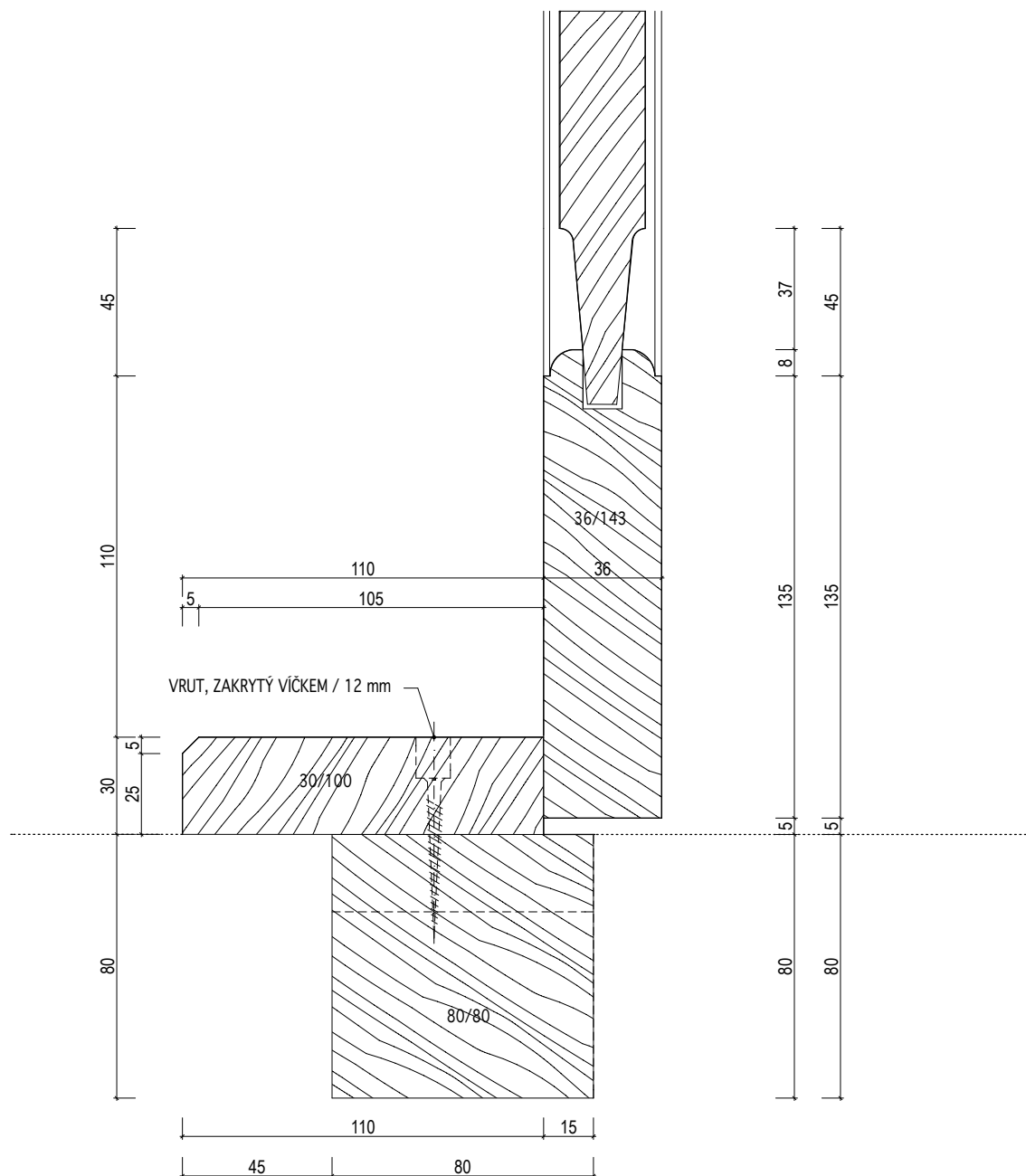

INVENTARIZAČNÍ KARTA UMĚLECKO-ŘEMESLNÝCH PRVKŮ

OPRAVA A REKONSTRUKCE KLÁŠTERŮ ČESKÝ KRUMLOV - ČÁST AREÁLU BÝVALÉHO KLÁŠTERA ŘÁDU SV. KLÁRY

DRUH PRVKU: DVEŘE - DETAILS

POPIS: DVEŘE N-115 -- DVEŘE KAZETOVÉ ZASKLENÉ DO RÁMOVÉ ZÁRUBNĚ S NADSVĚTLÍKEM -- SVISLÝ ŘEZ POUTCEM

MĚŘÍTKO: 1:2

DETAIL Č.:

115

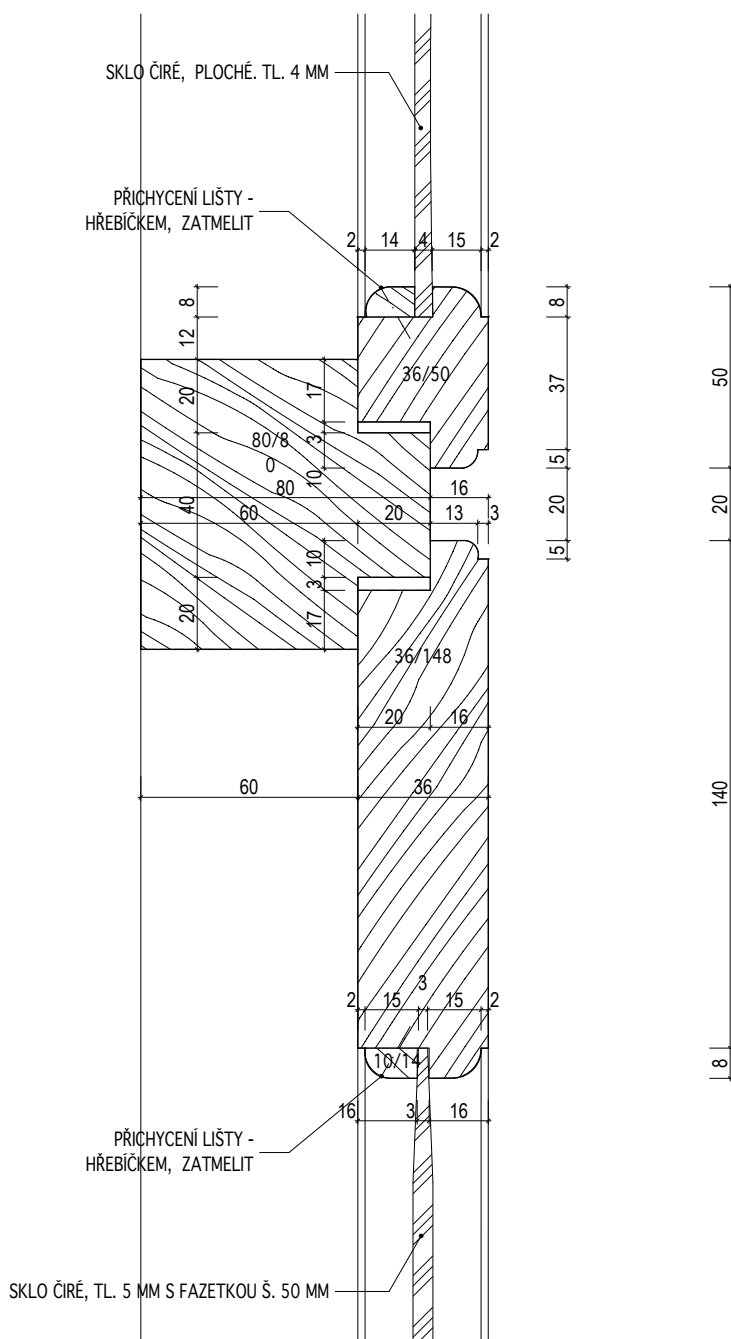

INVENTARIZAČNÍ KARTA UMĚLECKO-ŘEMESLNÝCH PRVKŮ

OPRAVA A REKONSTRUKCE KLÁŠTERŮ ČESKÝ KRUMLOV - ČÁST AREÁLU BÝVALÉHO KLÁŠTERA ŘÁDU SV. KLÁRY

DRUH PRVKU: DVEŘE - DETAILY

POPIS: **DVEŘE N-115 -- DVEŘE KAZETOVÉ ZASKLENÉ DO RÁMOVÉ ZÁRUBNĚ S NADSVĚTLÍKEM -- VODOROVNÝ ŘEZ ZÁRUBNÍ A ZASKLENOU ČÁSTÍ**

DETAIL Č.:

118

MĚŘÍTKO: 1:2

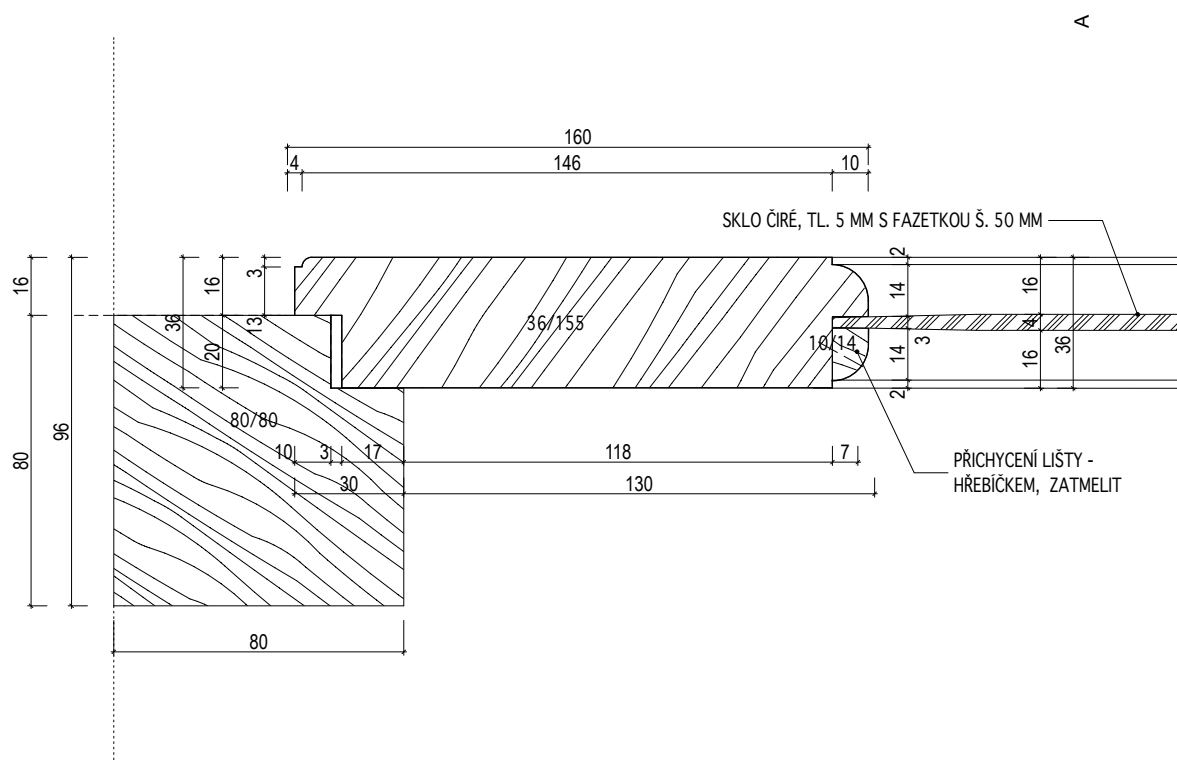

INVENTARIZAČNÍ KARTA UMĚLECKO-ŘEMESLNÝCH PRVKŮ

OPRAVA A REKONSTRUKCE KLÁŠTERŮ ČESKÝ KRUMLOV - ČÁST AREÁLU BÝVALÉHO KLÁŠTERA ŘÁDU SV. KLÁRY

DRUH PRVKU: DVEŘE - DETAILS

POPIS: DVEŘE N-115 -- DVEŘE KAZETOVÉ ZASKLENÉ DO RÁMOVÉ ZÁRUBNĚ S NADSVĚTLÍKEM --
VODOROVNÝ ŘEZ ZÁRUBNÍ A PLNOU ČÁSTÍ

MĚŘÍTKO: 1:2

DETAIL Č.:

117

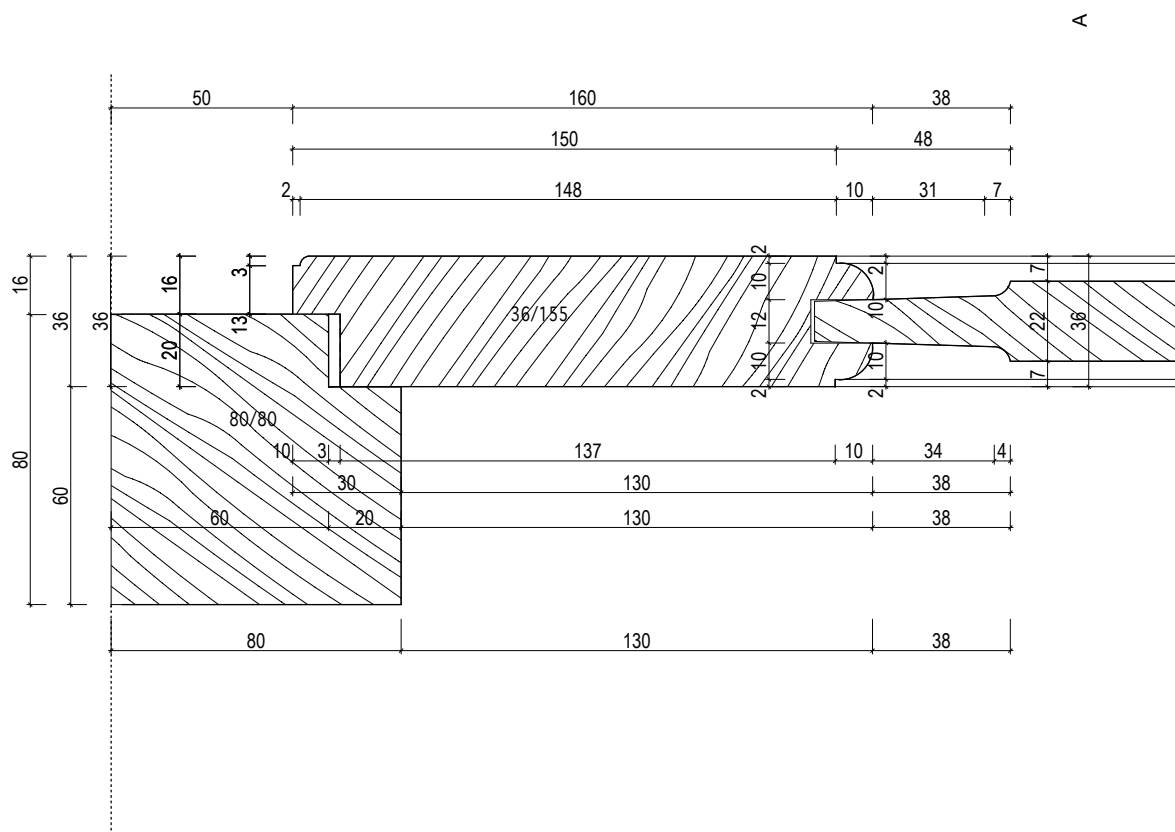

INVENTARIZAČNÍ KARTA UMĚLECKO-ŘEMESLNÝCH PRVKŮ

OPRAVA A REKONSTRUKCE KLÁŠTERŮ ČESKÝ KRUMLOV - ČÁST AREÁLU BÝVALÉHO KLÁŠTERA ŘÁDU SV. KLÁRY

DRUH PRVKU: DVEŘE - DETAILS

POPIS: DVEŘE N-115 -- DVEŘE KAZETOVÉ ZAŠKLENÉ DO RÁMOVÉ ZÁRUBNĚ S NADSVĚTLÍKEM --
VODOROVNÝ ŘEZ ZÁRUBNÍ A NADSVĚTLÍKEM

MĚŘÍTKO: 1:2

DETAIL Č.:

119

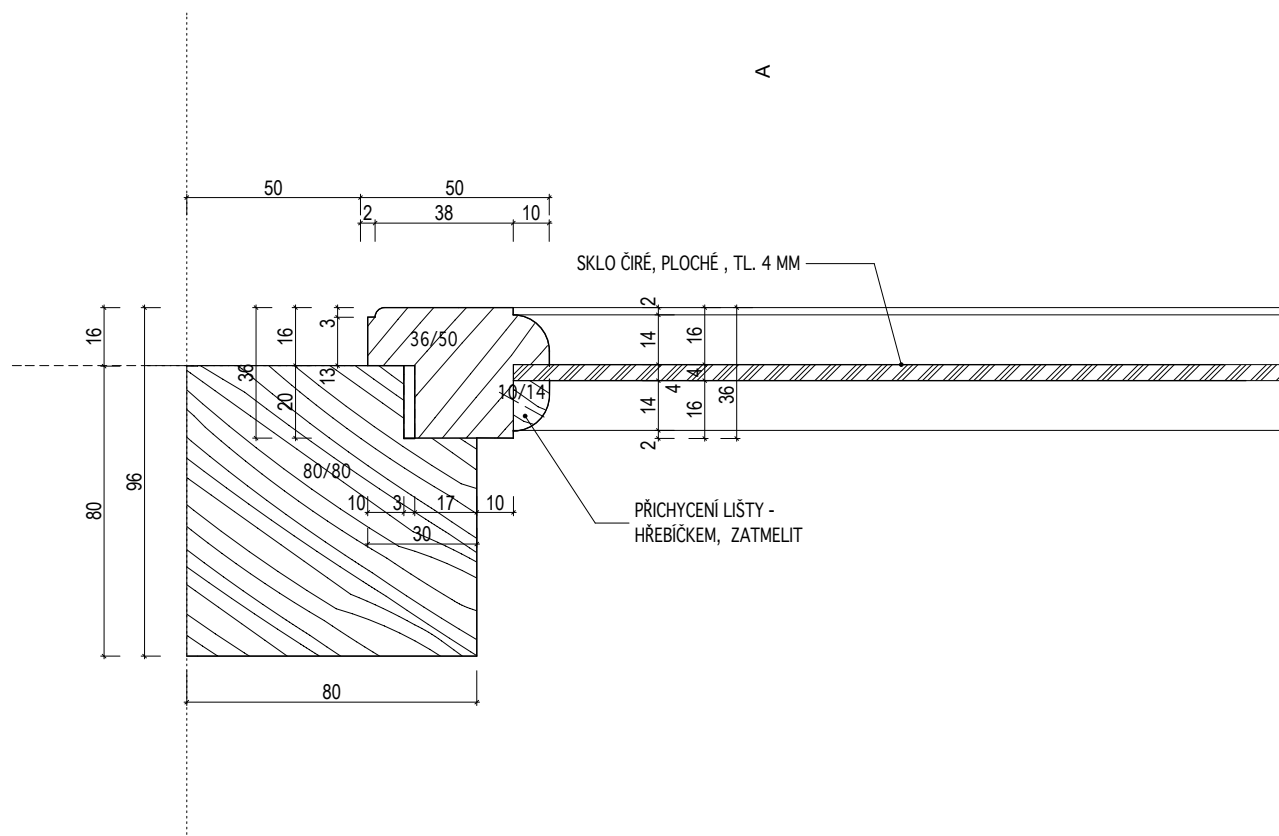

INVENTARIZAČNÍ KARTA UMĚLECKO-ŘEMESLNÝCH PRVKŮ

OPRAVA A REKONSTRUKCE KLÁŠTERŮ ČESKÝ KRUMLOV - ČÁST AREÁLU BÝVALÉHO KLÁŠTERA ŘÁDU SV. KLÁRY

DRUH PRVKU: DVEŘE - DETAILS

POPIS: DVEŘE N-116 -- DVEŘE JEDNOKŘÍDLÉ SVLAKOVÉ DO FOŠNOVÉ ZÁRUBNĚ -- DETAIL HORNÍHO SVLAKU

MĚŘÍTKO: 1:2

DETAIL Č.:

121

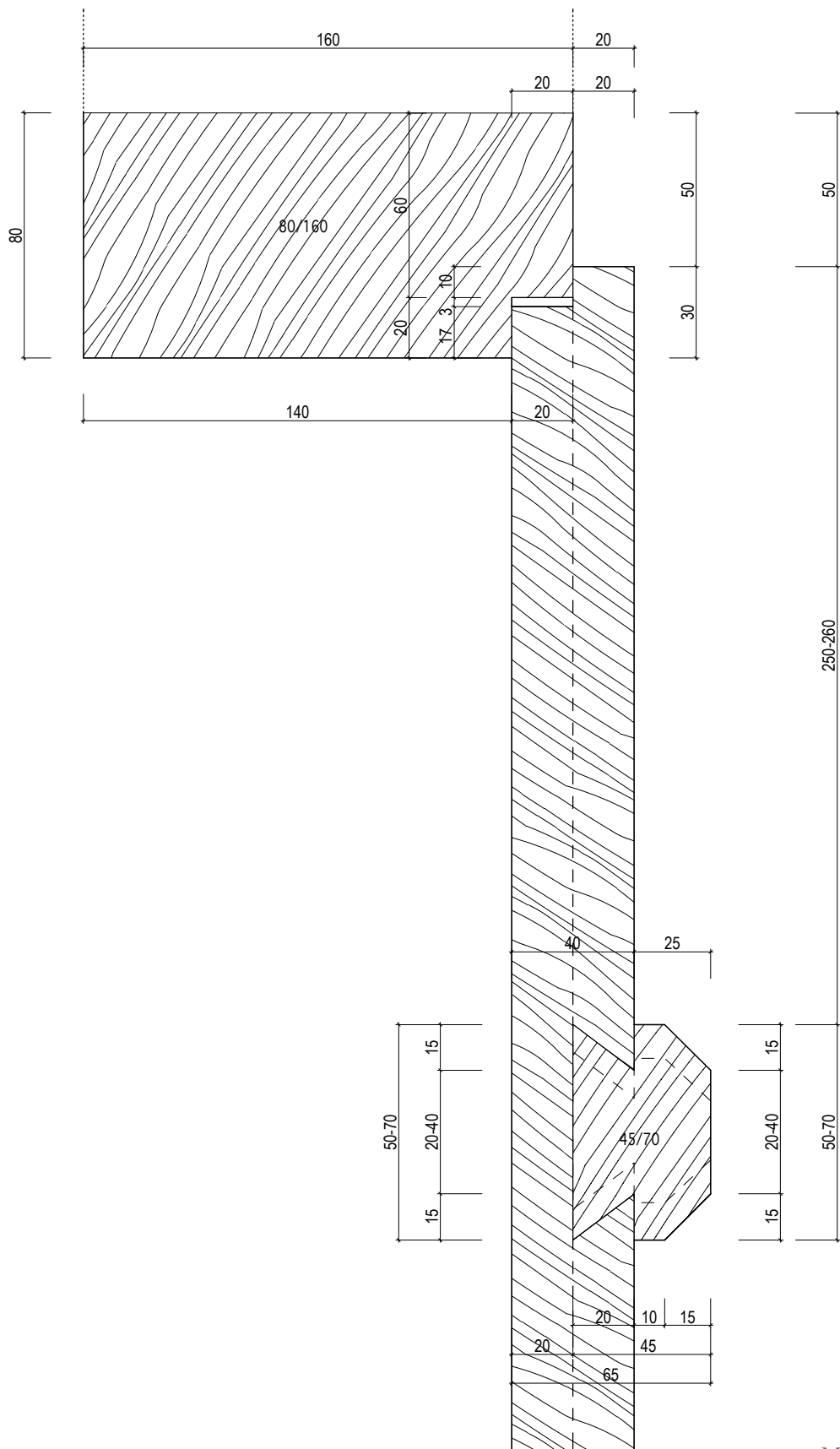

INVENTARIZAČNÍ KARTA UMĚLECKO-ŘEMESLNÝCH PRVKŮ

OPRAVA A REKONSTRUKCE KLÁŠTERŮ ČESKÝ KRUMLOV - ČÁST AREÁLU BÝVALÉHO KLÁŠTERA ŘÁDU SV. KLÁRY

DRUH PRVKU: DVEŘE - DETAILS

POPIS: DVEŘE N-115 -- DVEŘE KAZETOVÉ ZASKLENÉ DO RÁMOVÉ ZÁRUBNĚ S NADSVĚTLÍKEM --
DETAIL ZASKLENÍ NADSVĚTLÍKU

DETAIL Č.:

120

MĚŘÍTKO: 1:2

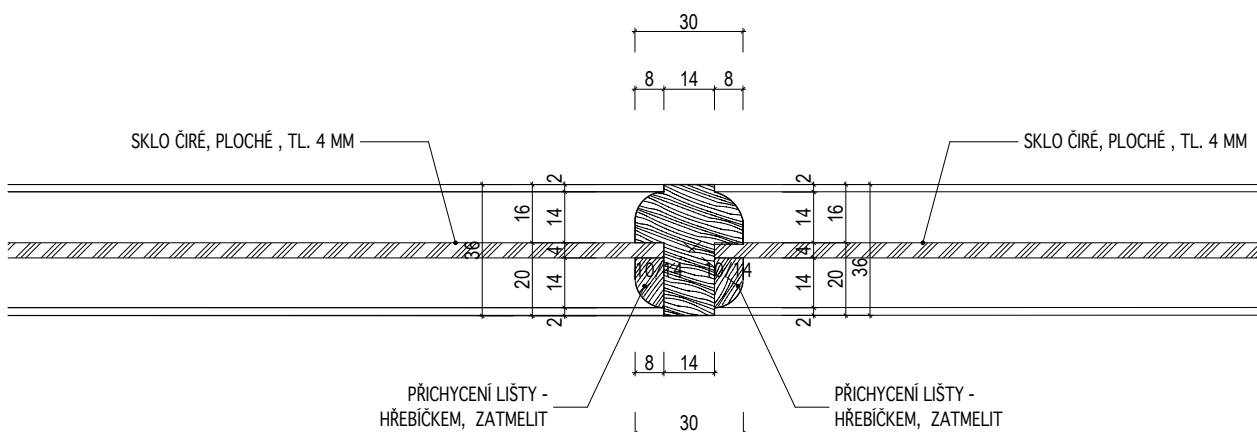

INVENTARIZAČNÍ KARTA UMĚLECKO-ŘEMESLNÝCH PRVKŮ

OPRAVA A REKONSTRUKCE KLÁŠTERŮ ČESKÝ KRUMLOV - ČÁST AREÁLU BÝVALÉHO KLÁŠTERA ŘÁDU SV. KLÁRY

DRUH PRVKU: DVEŘE - DETAILY

POPIS: DVEŘE N-116 -- DVEŘE JEDNOKŘÍDLÉ SVLAKOVÉ DO FOŠNOVÉ ZÁRUBNĚ -- DETAIL DOLNÍHO SVLAKU

DETAIL Č.:

122

MĚŘÍTKO: 1:2

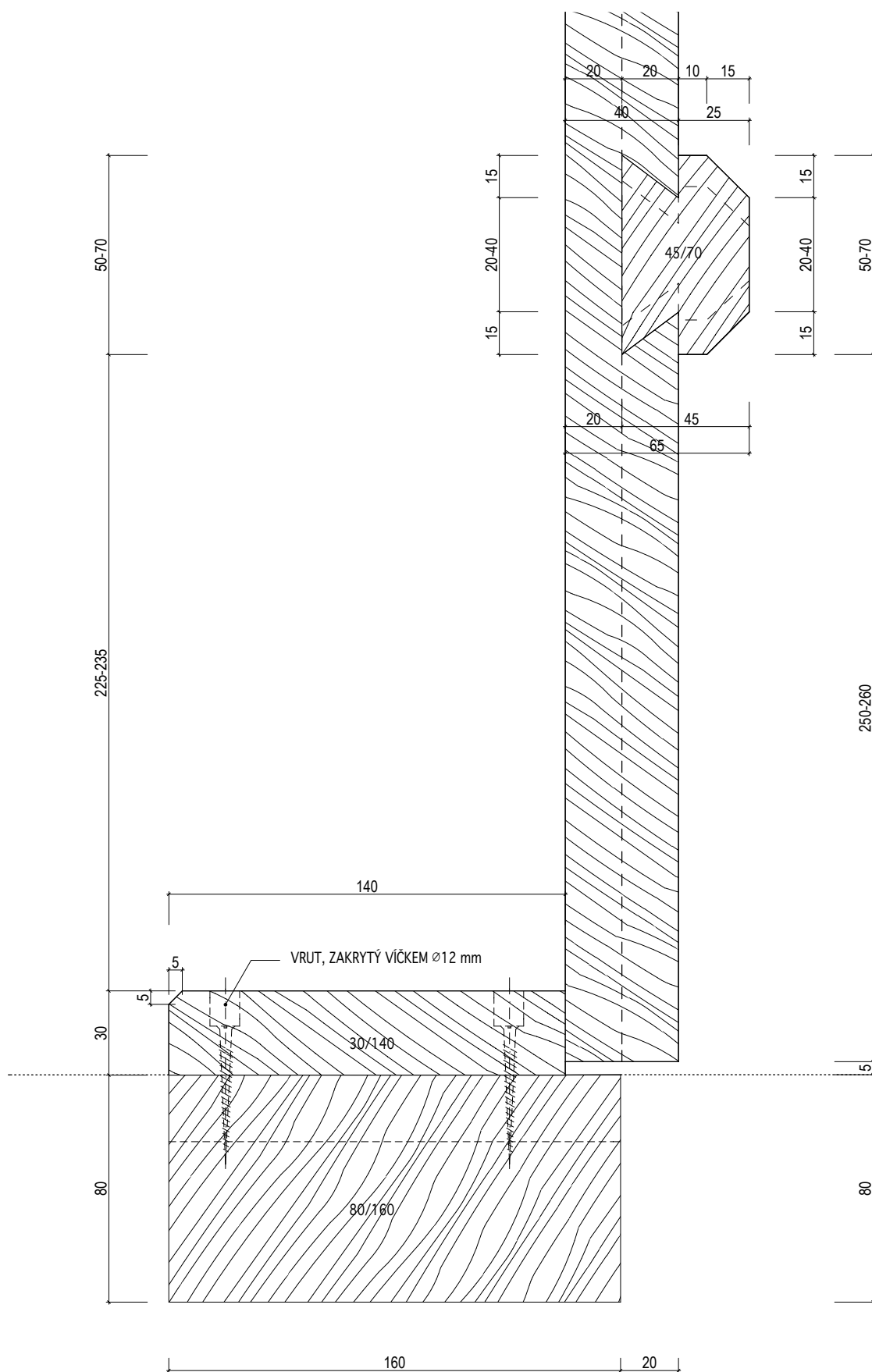

INVENTARIZAČNÍ KARTA UMĚLECKO-ŘEMESLNÝCH PRVKŮ

OPRAVA A REKONSTRUKCE KLÁŠTERŮ ČESKÝ KRUMLOV - ČÁST AREÁLU BÝVALÉHO KLÁŠTERA ŘÁDU SV. KLÁRY

DRUH PRVKU: DVEŘE - DETAILS

POPIS: DVEŘE N-116 -- DVEŘE JEDNOKŘÍDLÉ SVLAKOVÉ DO FOŠNOVÉ ZÁRUBNĚ -- VODOROVNÝ ŘEZ
ZÁRUBNÍ

DETAIL Č.:

123

MĚŘÍTKO: 1:2

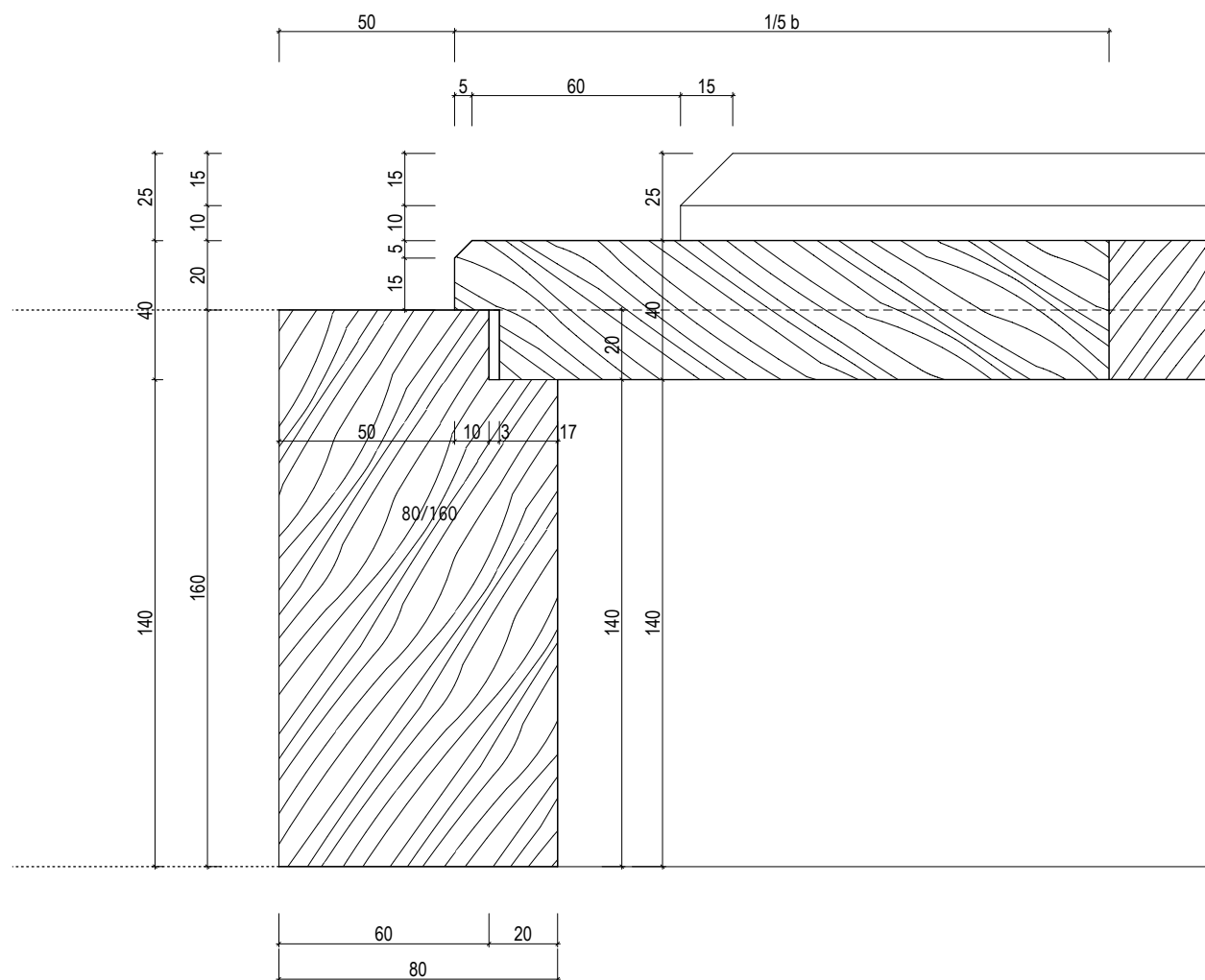

INVENTARIZAČNÍ KARTA UMĚLECKO-ŘEMESLNÝCH PRVKŮ

OPRAVA A REKONSTRUKCE KLÁŠTERŮ ČESKÝ KRUMLOV - ČÁST AREÁLU BÝVALÉHO KLÁŠTERA ŘÁDU SV. KLÁRY

DRUH PRVKU: DVEŘE - DETAILS

POPIS: DVEŘE N-117 -- DVEŘE DVOUKŘÍDLÉ SVLAKOVÉ DO FOŠNOVÉ ZÁRUBNĚ -- DETAIL HORNÍHO SVLAKU

MĚŘÍTKO: 1:2

DETAIL Č.:

124

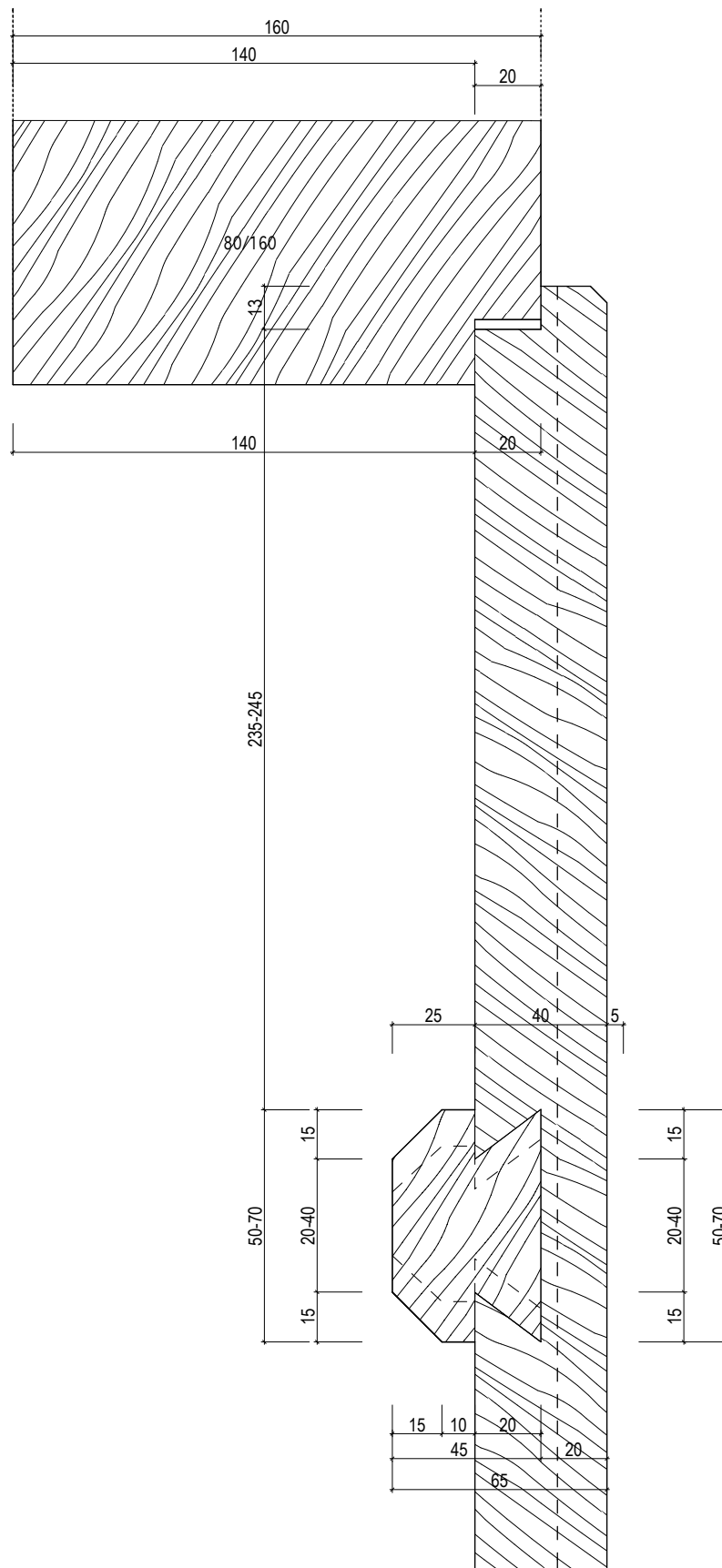

INVENTARIZAČNÍ KARTA UMĚLECKO-ŘEMESLNÝCH PRVKŮ

OPRAVA A REKONSTRUKCE KLÁŠTERŮ ČESKÝ KRUMLOV - ČÁST AREÁLU BÝVALÉHO KLÁŠTERA ŘÁDU SV. KLÁRY

DRUH PRVKU: DVEŘE - DETAILY

POPIS: DVEŘE N-117 -- DVEŘE DVOUKŘÍDLÉ SVLAKOVÉ DO FOŠNOVÉ ZÁRUBNĚ -- DETAIL DOLNÍHO SVLAKU A PRAHU

DETAIL Č.:

125

MĚŘÍTKO: 1:2

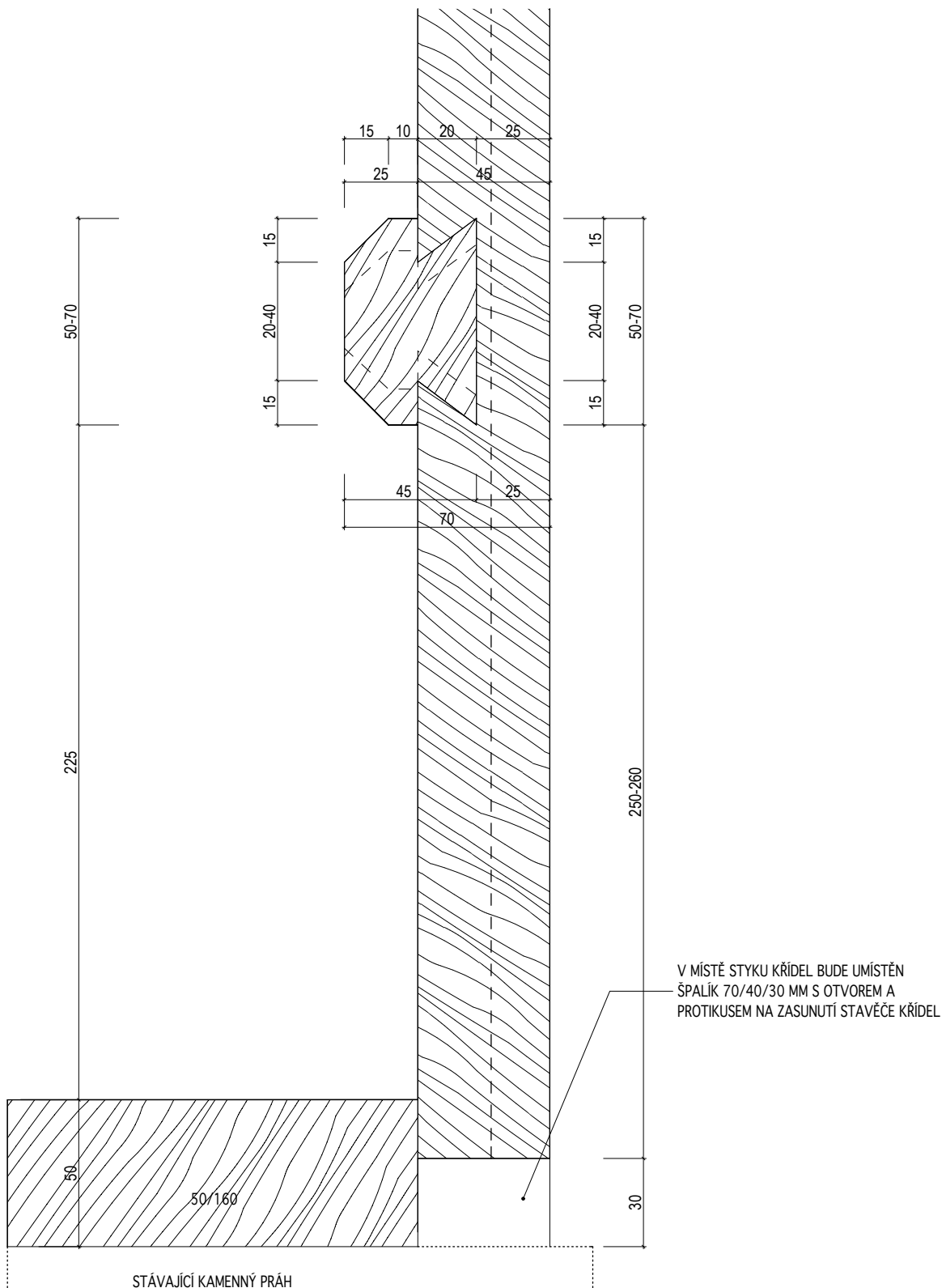

INVENTARIZAČNÍ KARTA UMĚLECKO-ŘEMESLNÝCH PRVKŮ

OPRAVA A REKONSTRUKCE KLÁŠTERŮ ČESKÝ KRUMLOV - ČÁST AREÁLU BÝVALÉHO KLÁŠTERA ŘÁDU SV. KLÁRY

DRUH PRVKU: DVEŘE - DETAILS

POPIS: DVEŘE N-117 -- DVEŘE DVOUKŘÍDLÉ SVLAKOVÉ DO FOŠNOVÉ ZÁRUBNĚ -- VODOROVNÝ ŘEZ
ZÁRUBNÍ

DETAIL Č.:

126

MĚŘÍTKO: 1:2

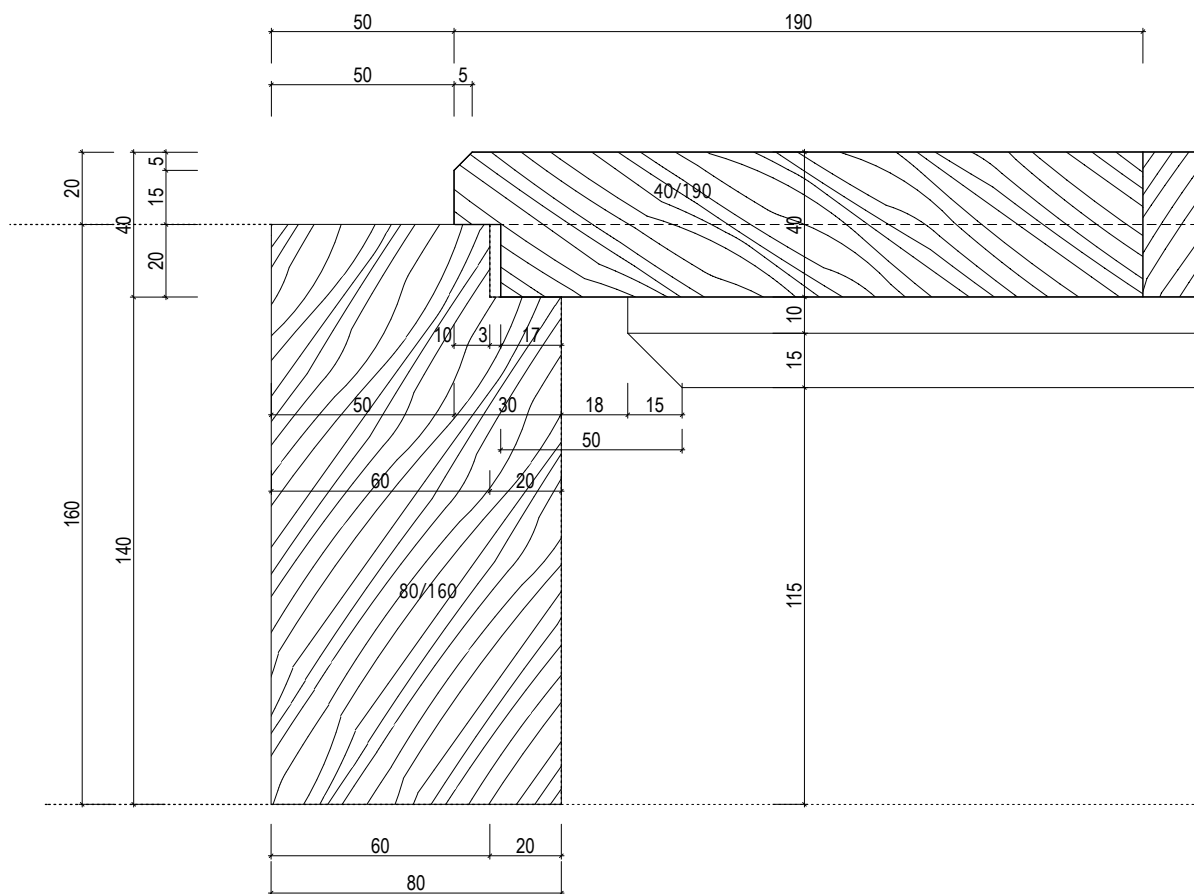

INVENTARIZAČNÍ KARTA UMĚLECKO-ŘEMESLNÝCH PRVKŮ

OPRAVA A REKONSTRUKCE KLÁŠTERŮ ČESKÝ KRUMLOV - ČÁST AREÁLU BÝVALÉHO KLÁŠTERA ŘÁDU SV. KLÁRY

DRUH PRVKU: DVEŘE - DETAILY

POPIS: DVEŘE N-117, N-129 -- DVEŘE DVOUKŘÍDLÉ SVLAKOVÉ DO FOŠNOVÉ ZÁRUBNĚ -- DETAIL
KLAPAČKY

MĚŘÍTKO: 1:2

DETAIL Č.:

127

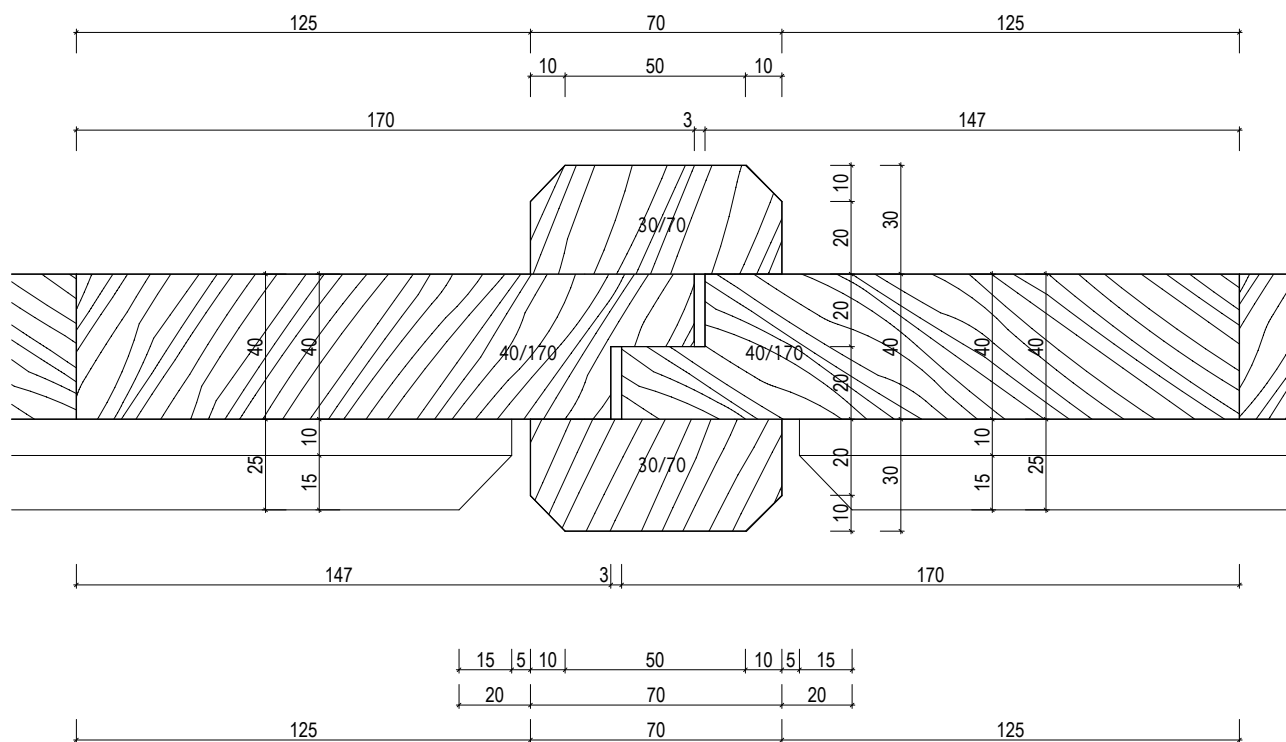

INVENTARIZAČNÍ KARTA UMĚLECKO-ŘEMESLNÝCH PRVKŮ

OPRAVA A REKONSTRUKCE KLÁŠTERŮ ČESKÝ KRUMLOV - ČÁST AREÁLU BÝVALÉHO KLÁŠTERA ŘÁDU SV. KLÁRY

DRUH PRVKU: DVEŘE - DETAILS

POPIS: DVEŘE N-118, N-129 -- DVEŘE JEDNOKŘÍDLÉ SVLAKOVÉ NA PANTY VE ZDI -- DETAIL
HORNÍHO SVLAKU

MĚŘÍTKO: 1:2

DETAIL Č.:

128

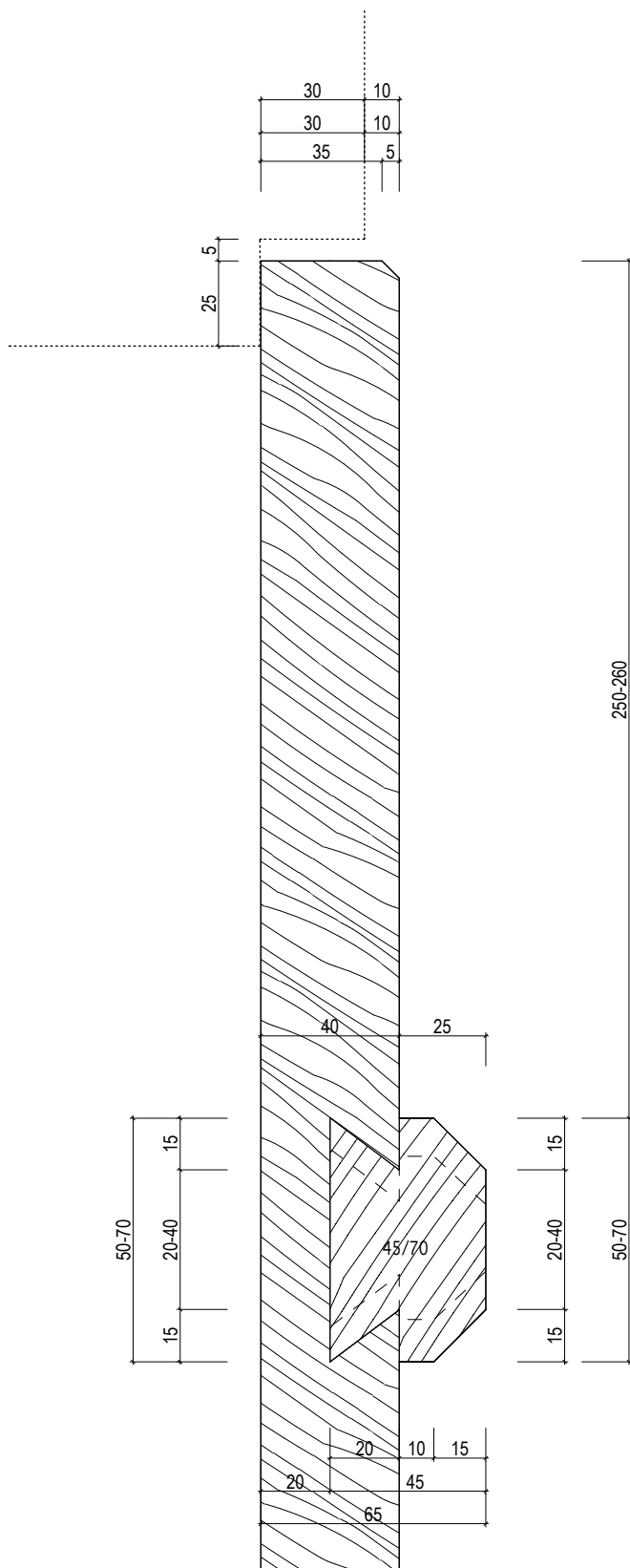

INVENTARIZAČNÍ KARTA UMĚLECKO-ŘEMESLNÝCH PRVKŮ

OPRAVA A REKONSTRUKCE KLÁŠTERŮ ČESKÝ KRUMLOV - ČÁST AREÁLU BÝVALÉHO KLÁŠTERA ŘÁDU SV. KLÁRY

DRUH PRVKU: DVEŘE - DETAILS

POPIS: DVEŘE N-119-1 -- DVEŘE KAZETOVÉ "EMPÍR" DO STÁVAJÍCÍ ZÁRUBNĚ -- SVISLÝ ŘEZ
NADPRAŽÍM

MĚŘÍTKO: 1:2

DETAIL Č.:

130

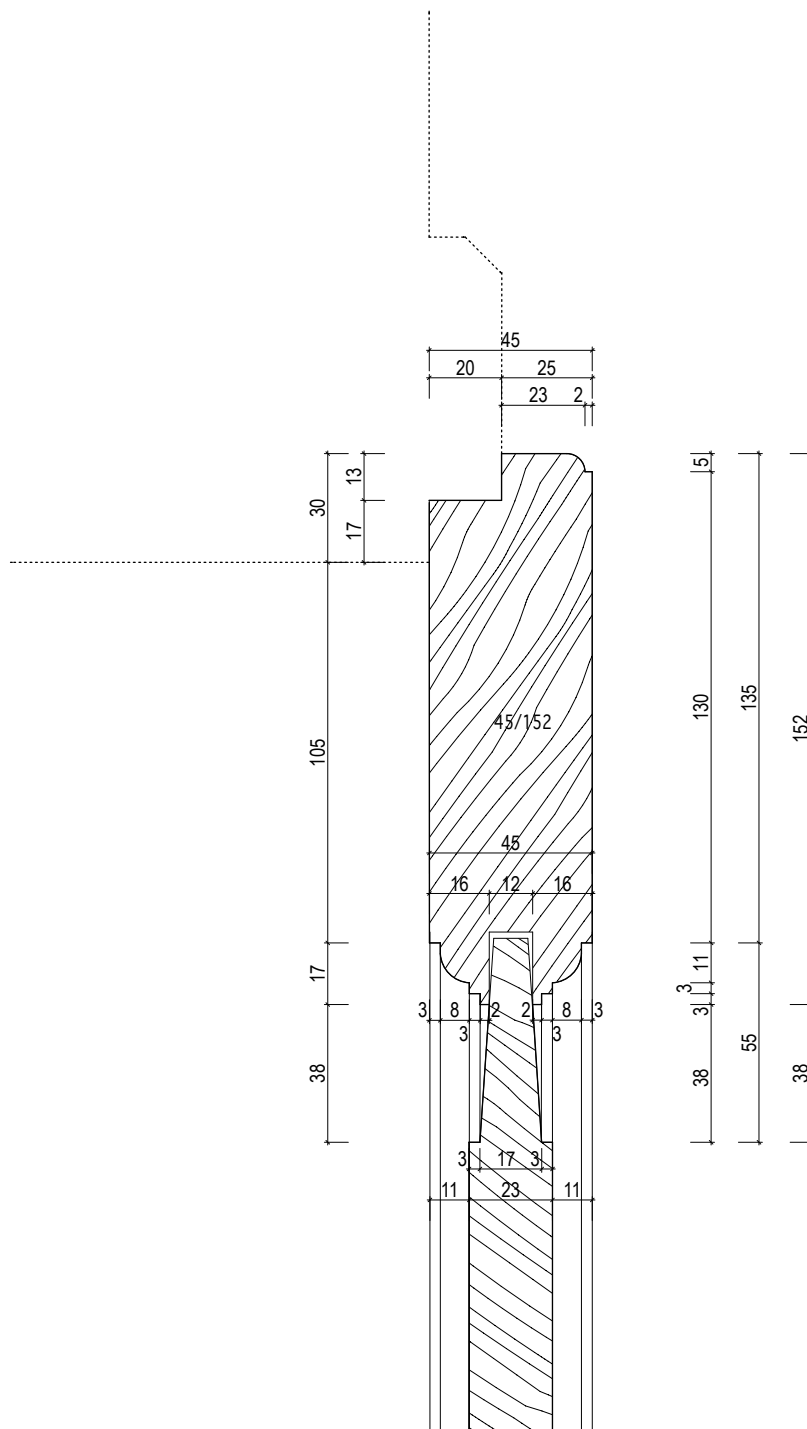

INVENTARIZAČNÍ KARTA UMĚLECKO-ŘEMESLNÝCH PRVKŮ

OPRAVA A REKONSTRUKCE KLÁŠTERŮ ČESKÝ KRUMLOV - ČÁST AREÁLU BÝVALÉHO KLÁŠTERA ŘÁDU SV. KLÁRY

DRUH PRVKU: DVEŘE - DETAILS

POPIS: DVEŘE N-118, N-129 -- DVEŘE JEDNOKŘÍDLÉ SVLAKOVÉ NA PANTY VE ZDI -- VODOROVNÝ
ŘEZ ZÁRUBNÍ

DETAIL Č.:

129

MĚŘÍTKO: 1:2

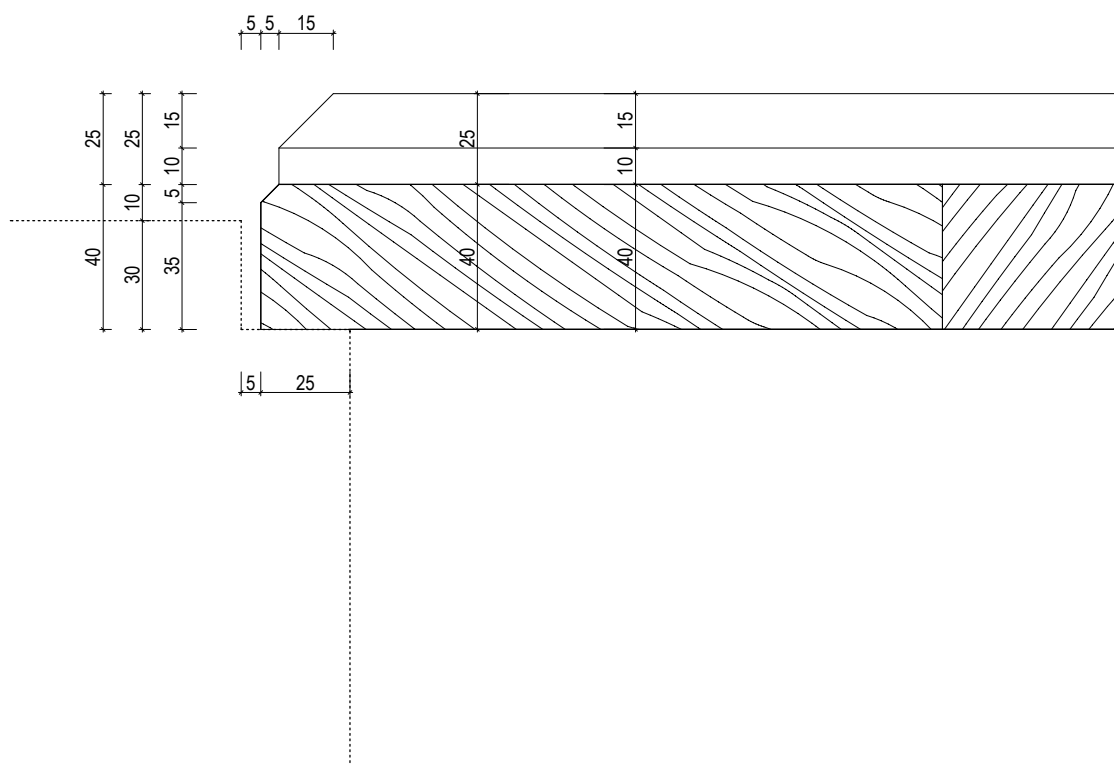

INVENTARIZAČNÍ KARTA UMĚLECKO-ŘEMESLNÝCH PRVKŮ

OPRAVA A REKONSTRUKCE KLÁŠTERŮ ČESKÝ KRUMLOV - ČÁST AREÁLU BÝVALÉHO KLÁŠTERA ŘÁDU SV. KLÁRY

DRUH PRVKU: DVEŘE - DETAILS

POPIS: DVEŘE N-119-1, -119-2 -- DVEŘE KAZETOVÉ "EMPÍR" DO STÁVAJÍCÍ ZÁRUBNĚ -- SVISLÝ ŘEZ
KŘÍDLEM

MĚŘÍTKO: 1:2

DETAIL Č.:

131

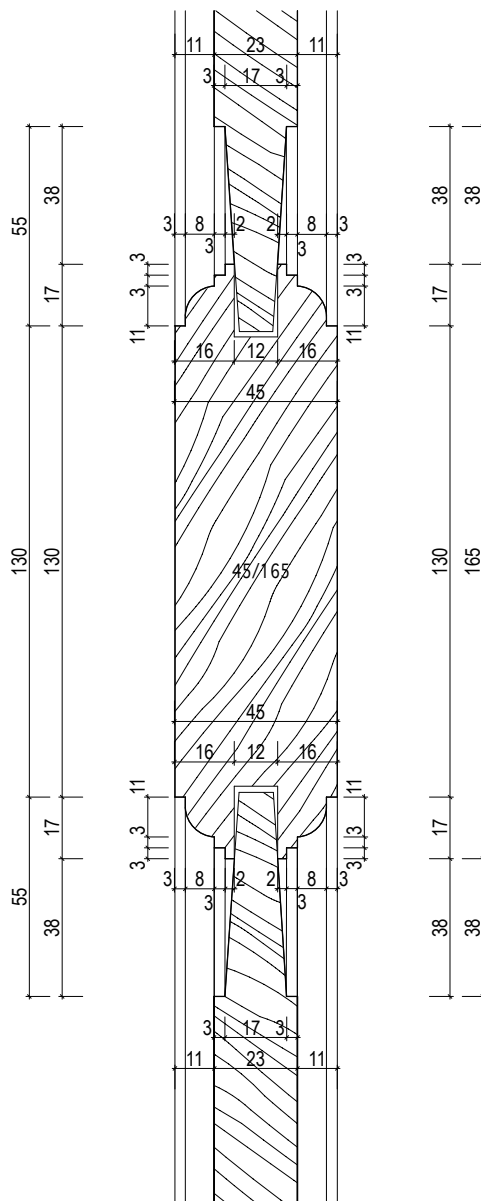

INVENTARIZAČNÍ KARTA UMĚLECKO-ŘEMESLNÝCH PRVKŮ

OPRAVA A REKONSTRUKCE KLÁŠTERŮ ČESKÝ KRUMLOV - ČÁST AREÁLU BÝVALÉHO KLÁŠTERA ŘÁDU SV. KLÁRY

DRUH PRVKU: DVEŘE - DETAILS

POPIS: DVEŘE N-119-1 -- DVEŘE KAZETOVÉ "EMPÍR" DO STÁVAJÍCÍ ZÁRUBNĚ -- SVISLÝ ŘEZ PRAHEM

DETAIL Č.:

132

MĚŘÍTKO: 1:2

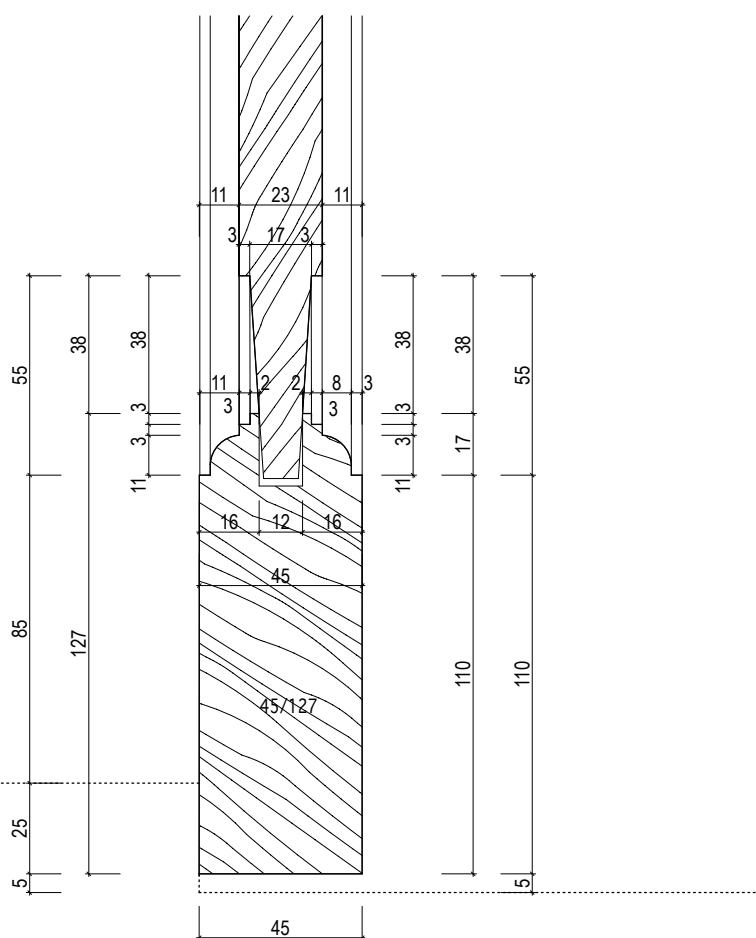

INVENTARIZAČNÍ KARTA UMĚLECKO-ŘEMESLNÝCH PRVKŮ

OPRAVA A REKONSTRUKCE KLÁŠTERŮ ČESKÝ KRUMLOV - ČÁST AREÁLU BÝVALÉHO KLÁŠTERA ŘÁDU SV. KLÁRY

DRUH PRVKU: DVEŘE - DETAILS

POPIS: DVEŘE N-119-1 -- DVEŘE KAZETOVÉ "EMPÍR" DO STÁVAJÍCÍ ZÁRUBNĚ -- VODOROVNÝ ŘEZ
ZÁRUBNÍ

DETAIL Č.:

133

MĚŘÍTKO: 1:2

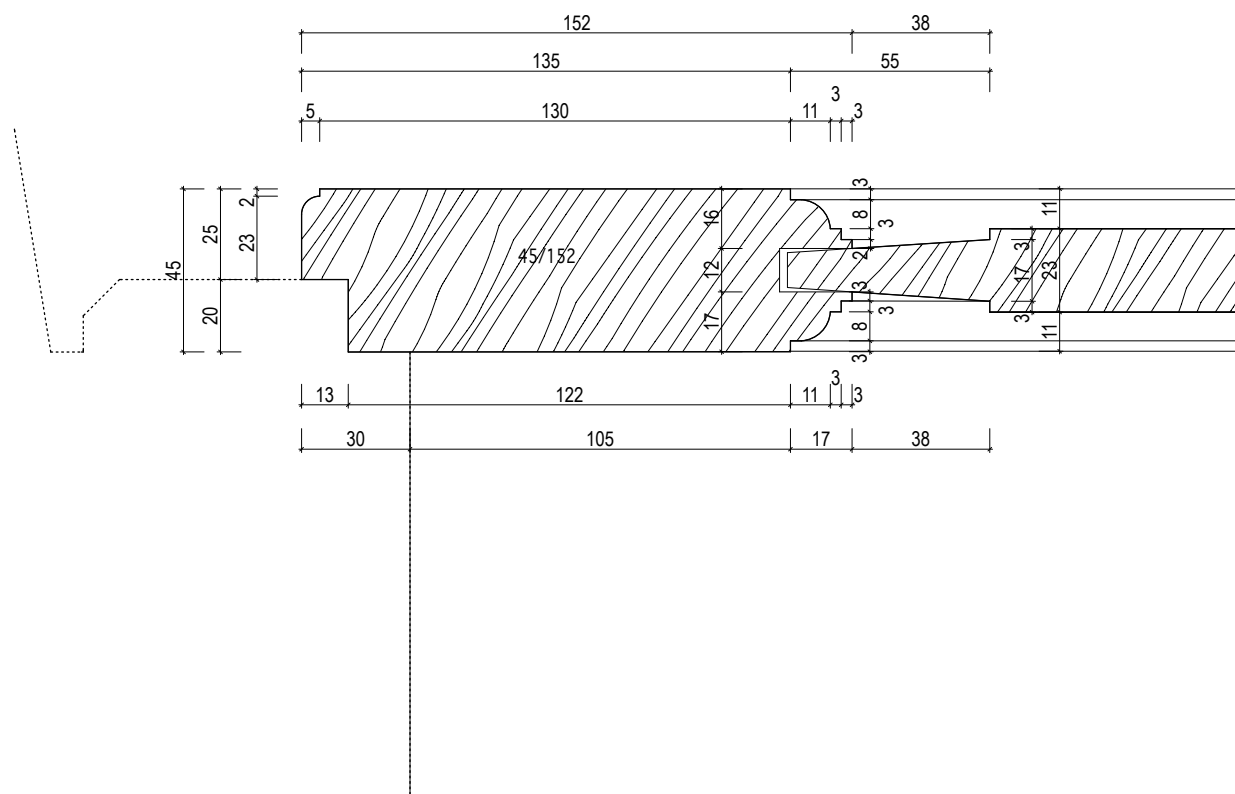

INVENTARIZAČNÍ KARTA UMĚLECKO-ŘEMESLNÝCH PRVKŮ

OPRAVA A REKONSTRUKCE KLÁŠTERŮ ČESKÝ KRUMLOV - ČÁST AREÁLU BÝVALÉHO KLÁŠTERA ŘÁDU SV. KLÁRY

DRUH PRVKU: DVEŘE - DETAILS

POPIS: DVEŘE N-119-2 -- DVEŘE KAZETOVÉ "EMPÍR" DO NOVÉ ZÁRUBNĚ S OBLOŽKOU -- SVISLÝ ŘEZ
NADPRAŽÍM

MĚŘÍTKO: 1:2

DETAIL Č.:

134

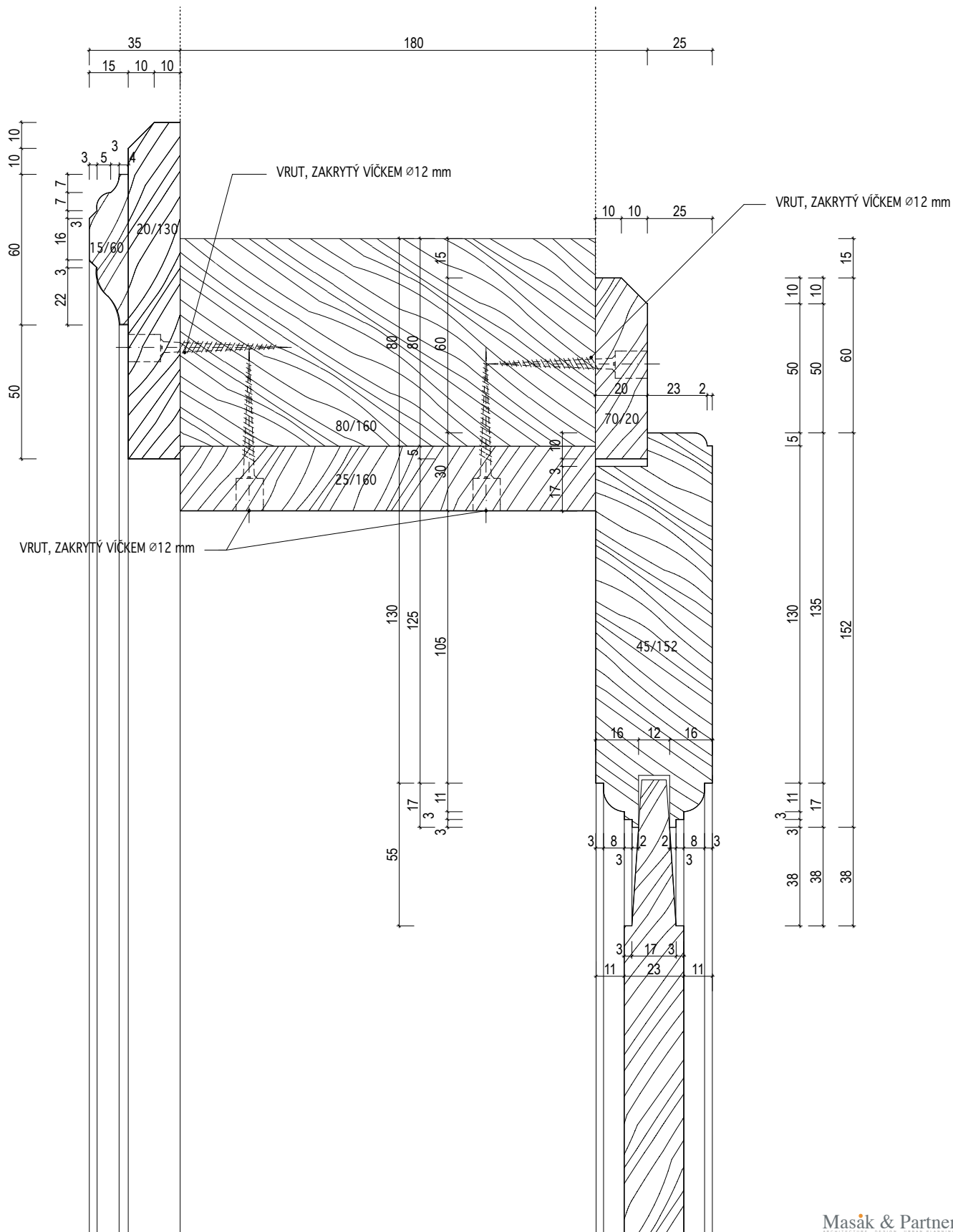

INVENTARIZAČNÍ KARTA UMĚLECKO-ŘEMESLNÝCH PRVKŮ

OPRAVA A REKONSTRUKCE KLÁŠTERŮ ČESKÝ KRUMLOV - ČÁST AREÁLU BÝVALÉHO KLÁŠTERA ŘÁDU SV. KLÁRY

DRUH PRVKU: DVEŘE - DETAILS

POPIS: DVEŘE N-119-2 -- DVEŘE KAZETOVÉ "EMPÍR" DO NOVÉ ZÁRUBNĚ S OBLOŽKOU-- SVISLÝ ŘEZ
PRAHEM

MĚŘÍTKO: 1:2

DETAIL Č.:

135

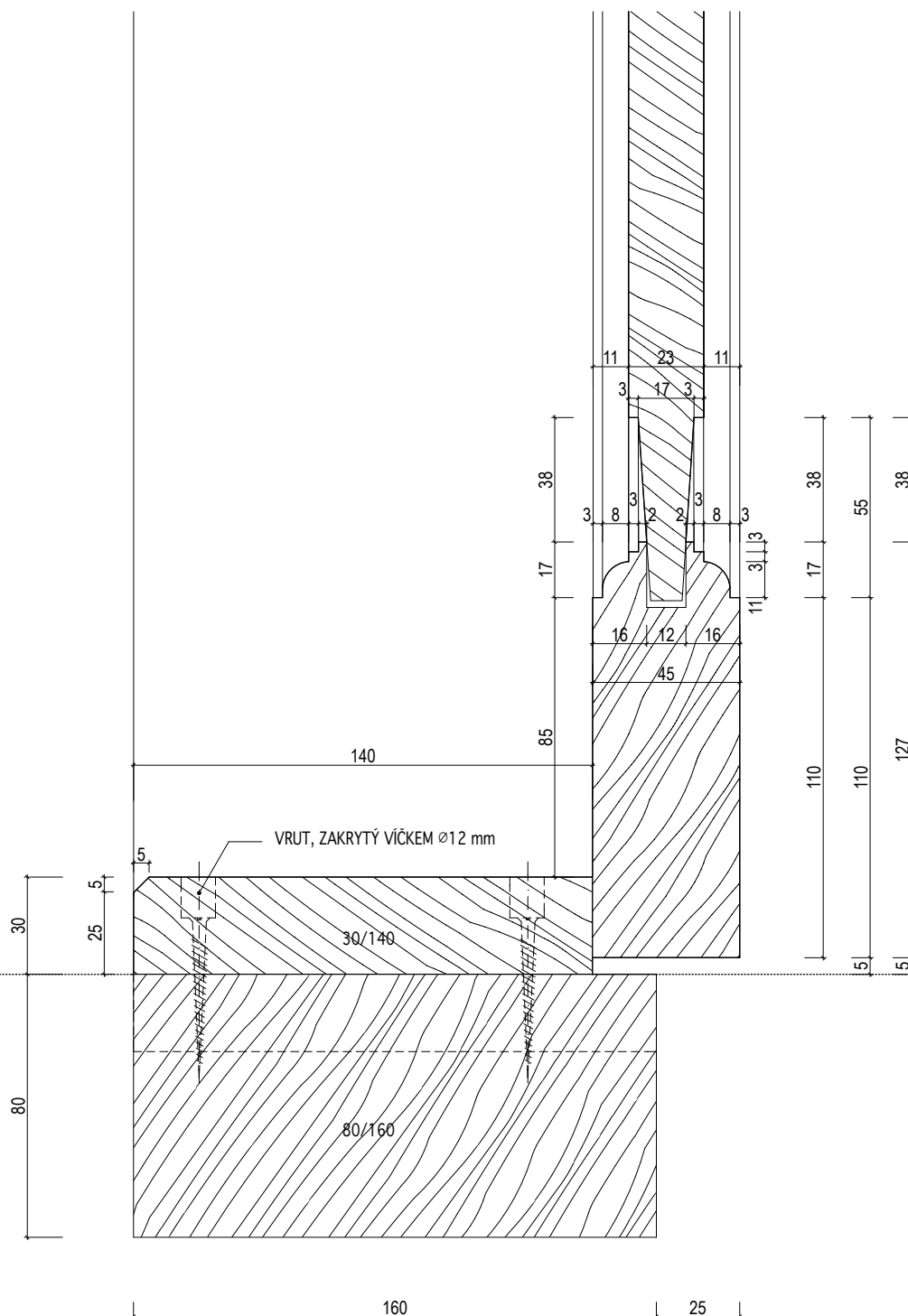

INVENTARIZAČNÍ KARTA UMĚLECKO-ŘEMESLNÝCH PRVKŮ

OPRAVA A REKONSTRUKCE KLÁŠTERŮ ČESKÝ KRUMLOV - ČÁST AREÁLU BÝVALÉHO KLÁŠTERA ŘÁDU SV. KLÁRY

DRUH PRVKU: DVEŘE - DETAILY

POPIS: DVEŘE N-119-2 -- DVEŘE KAZETOVÉ "EMPÍR" DO NOVÉ ZÁRUBNĚ S OBLOŽKOU -- VODOROVNÝ ŘEZ ZÁRUBNÍ

DETAIL Č.:

136

MĚŘÍTKO: 1:2

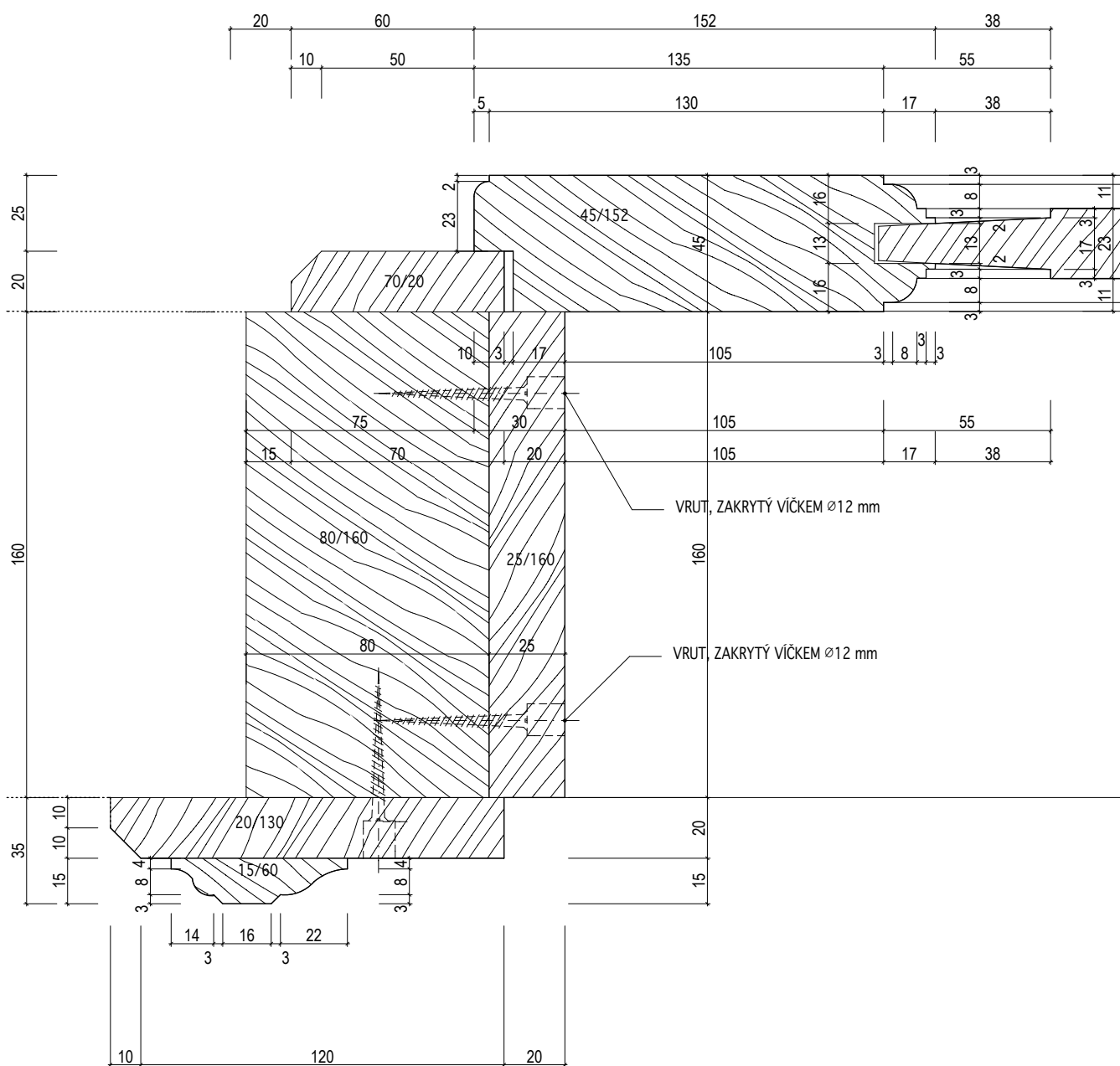

INVENTARIZAČNÍ KARTA UMĚLECKO-ŘEMESLNÝCH PRVKŮ

OPRAVA A REKONSTRUKCE KLÁŠTERŮ ČESKÝ KRUMLOV - ČÁST AREÁLU BÝVALÉHO KLÁŠTERA ŘÁDU SV. KLÁRY

DRUH PRVKU: DVEŘE - DETAILS

POPIS: DVEŘE N-119-2 -- DVEŘE KAZETOVÉ "EMPÍR" DO SDK PŘÍČKY -- UKONČENÍ BEZ PRAHU

DETAIL Č.:

138

MĚŘÍTKO: 1:2

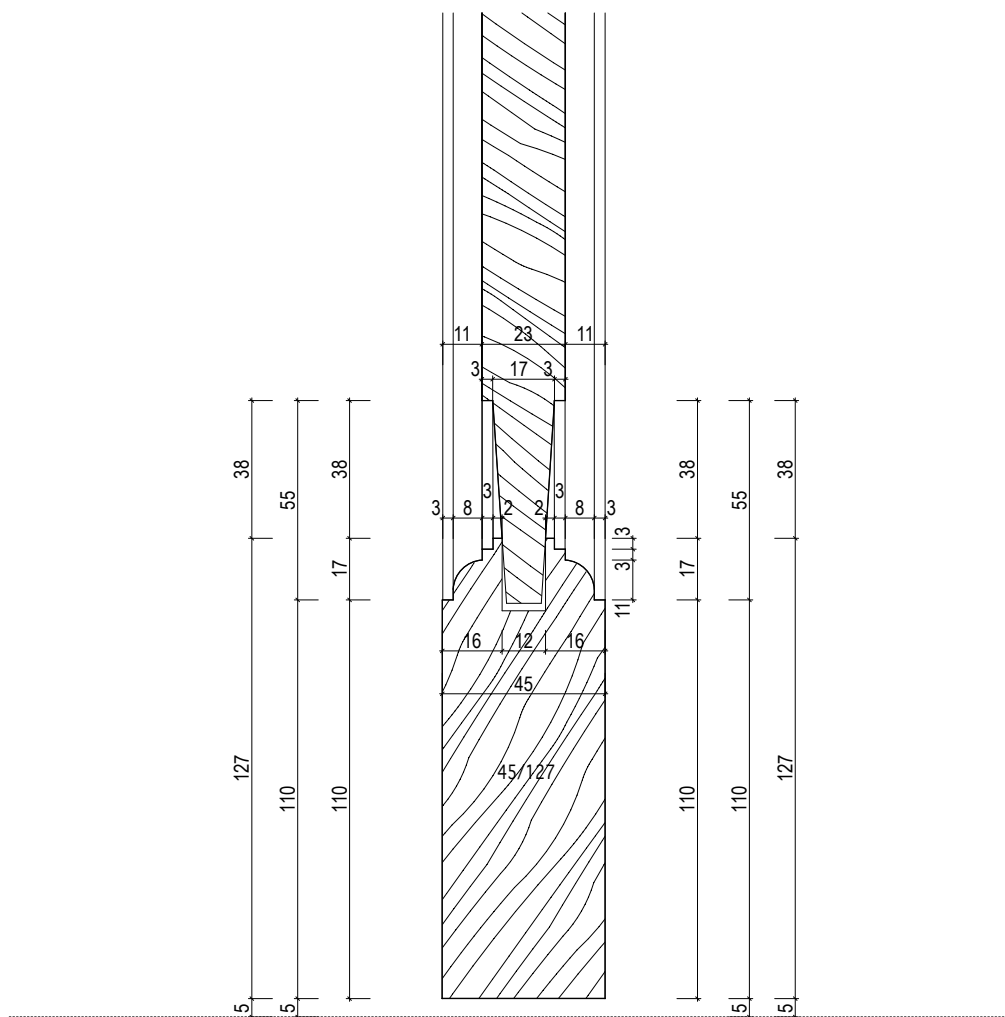

INVENTARIZAČNÍ KARTA UMĚLECKO-ŘEMESLNÝCH PRVKŮ

OPRAVA A REKONSTRUKCE KLÁŠTERŮ ČESKÝ KRUMLOV - ČÁST AREÁLU BÝVALÉHO KLÁŠTERA ŘÁDU SV. KLÁRY

DRUH PRVKU: DVEŘE - DETAILY

POPIS: DVEŘE N-119-3, 119-4 -- DVEŘE KAZETOVÉ "EMPÍR" DO SDK PŘÍČKY -- SVISLÝ ŘEZ
NADPRAŽÍM

DETAIL Č.:

137

MĚŘÍTKO: 1:2

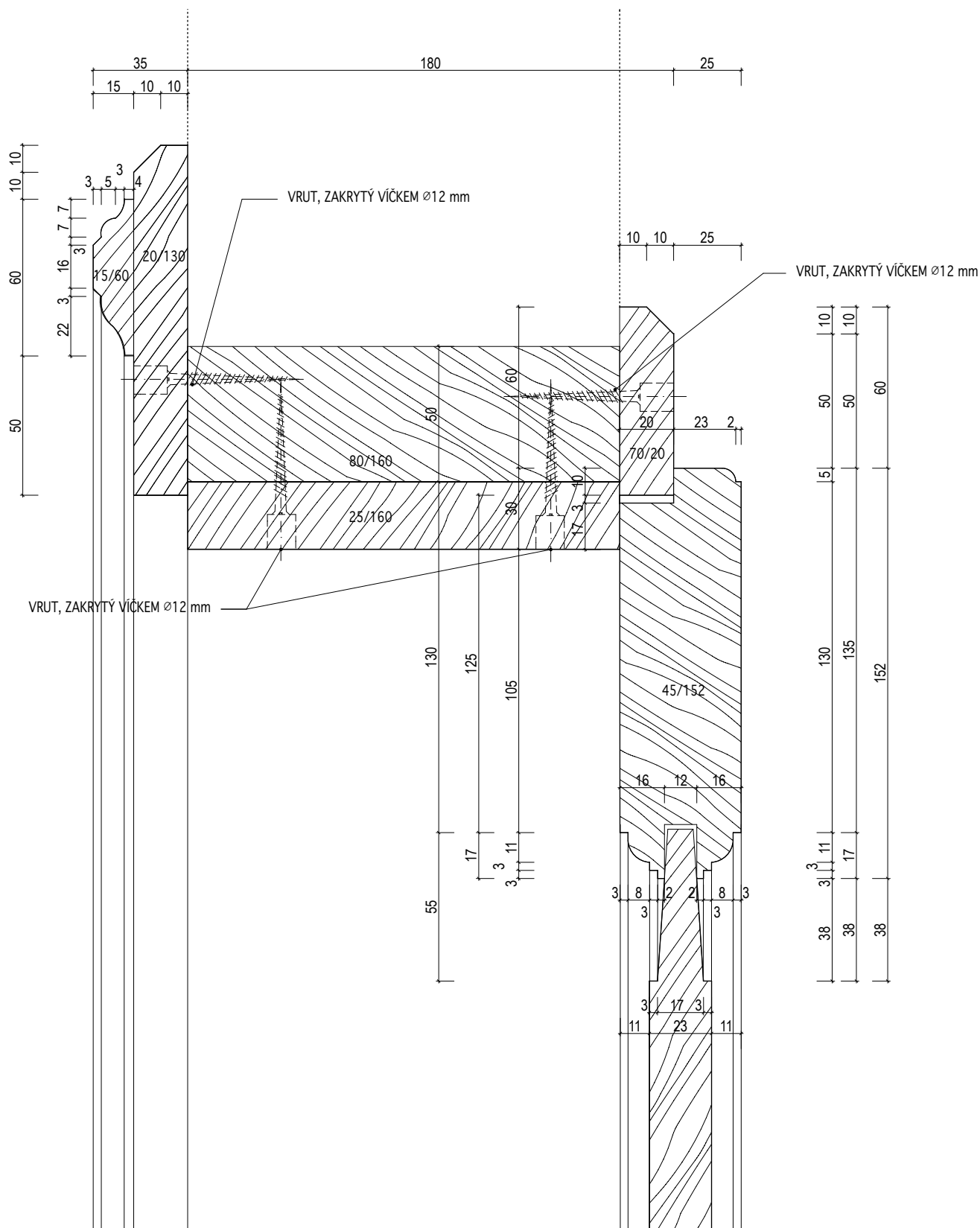

INVENTARIZAČNÍ KARTA UMĚLECKO-ŘEMESLNÝCH PRVKŮ

OPRAVA A REKONSTRUKCE KLÁŠTERŮ ČESKÝ KRUMLOV - ČÁST AREÁLU BÝVALÉHO KLÁŠTERA ŘÁDU SV. KLÁRY

DRUH PRVKU: DVEŘE - DETAILS

POPIS: DVEŘE N-119-23, 119-4 -- DVEŘE KAZETOVÉ "EMPÍR" DO SDK PŘÍČKY -- VODOROVNÝ ŘEZ
ZÁRUBNÍ

MĚŘÍTKO: 1:2

DETAIL Č.:

139

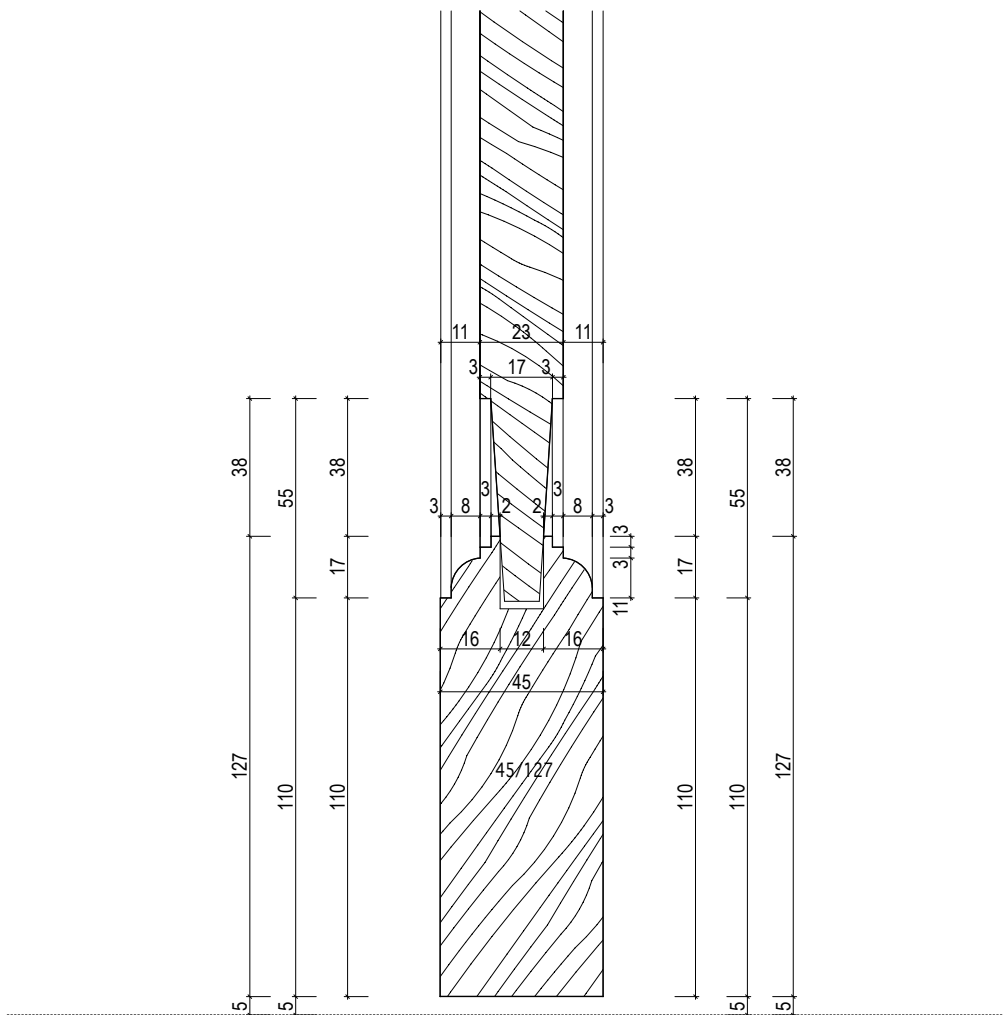

INVENTARIZAČNÍ KARTA UMĚLECKO-ŘEMESLNÝCH PRVKŮ

OPRAVA A REKONSTRUKCE KLÁŠTERŮ ČESKÝ KRUMLOV - ČÁST AREÁLU BÝVALÉHO KLÁŠTERA ŘÁDU SV. KLÁRY

DRUH PRVKU: DVEŘE - DETAILS

POPIS: DVEŘE N-119-4 -- DVEŘE KAZETOVÉ "EMPÍR" DO SDK PŘÍČKY -- SVISLÝ ŘEZ PRAHEM

DETAIL Č.:

140

MĚŘÍTKO: 1:2

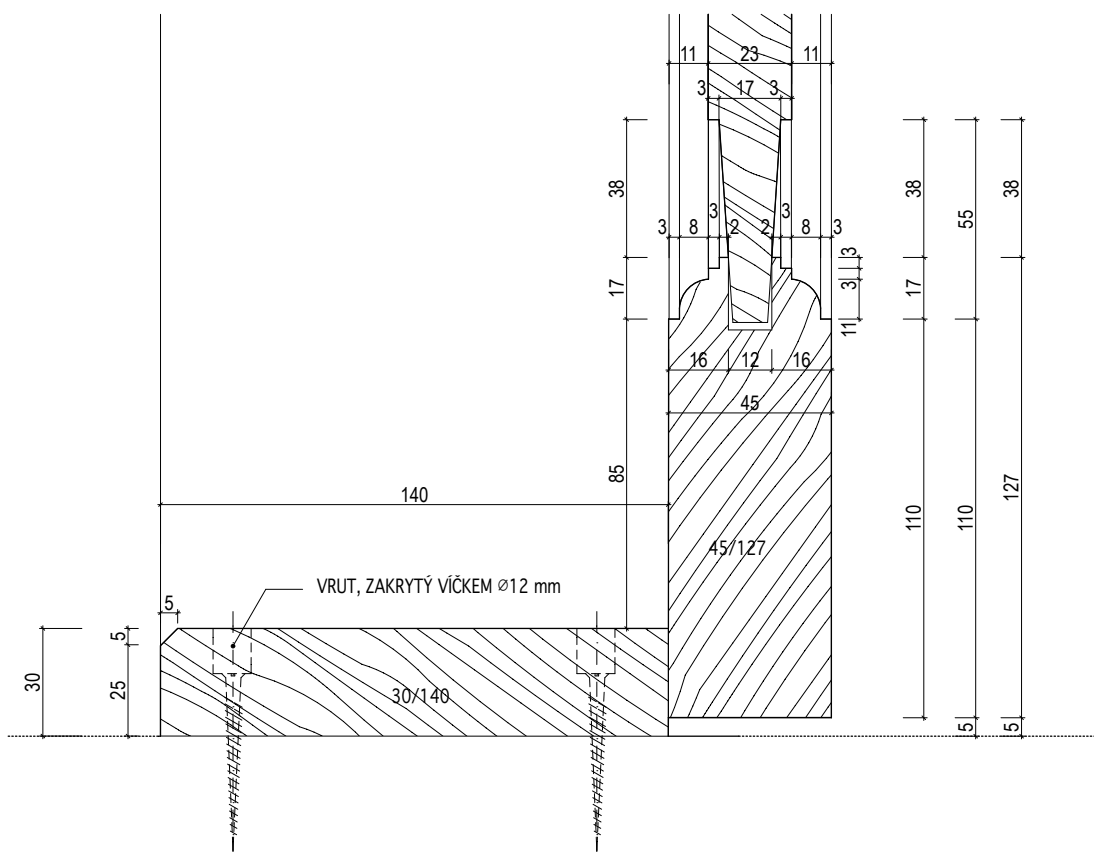

INVENTARIZAČNÍ KARTA UMĚLECKO-ŘEMESLNÝCH PRVKŮ

OPRAVA A REKONSTRUKCE KLÁŠTERŮ ČESKÝ KRUMLOV - ČÁST AREÁLU BÝVALÉHO KLÁŠTERA ŘÁDU SV. KLÁRY

DRUH PRVKU: DVEŘE - DETAILS

POPIS: DVEŘE N-120-1-- DVEŘE DVOUKŘÍDLÉ KAZETOVÉ ZASKLENÉ "EMPÍR" DO OBLOŽKOVÉ ŽÁRUBNĚ -- SVISLÝ ŘEZ NADPRAŽÍM

MĚŘÍTKO: 1:2

DETAIL Č.:

141

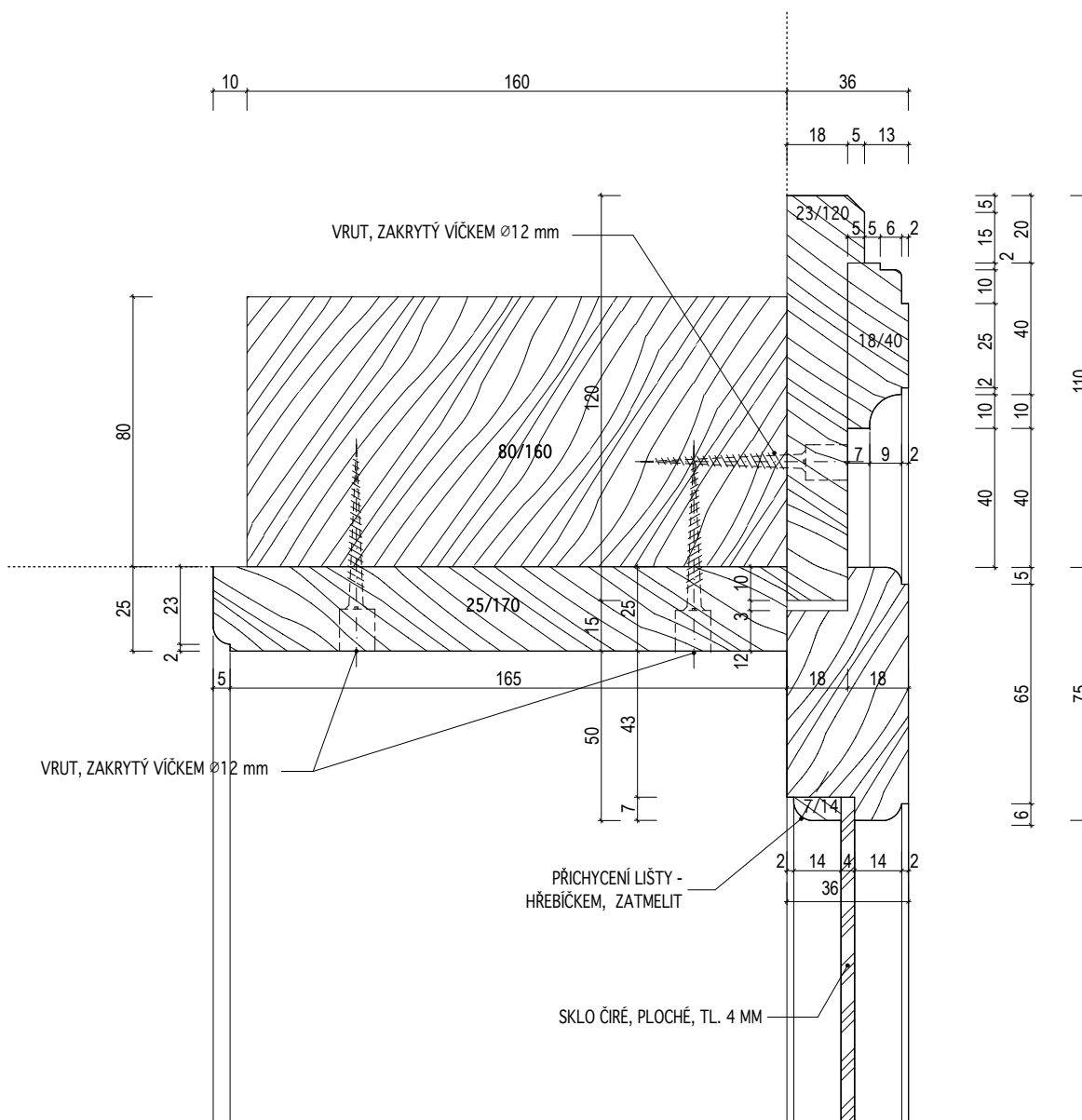

INVENTARIZAČNÍ KARTA UMĚLECKO-ŘEMESLNÝCH PRVKŮ

OPRAVA A REKONSTRUKCE KLÁŠTERŮ ČESKÝ KRUMLOV - ČÁST AREÁLU BÝVALÉHO KLÁŠTERA ŘÁDU SV. KLÁRY

DRUH PRVKU: DVEŘE - DETAILS

POPIS: DVEŘE N-120-1, 112-2 -- DVEŘE DVOUKŘÍDLÉ KAZETOVÉ ZASKLENÉ "EMPÍR" DO OBLOŽKOVÉ ŽÁRUBNĚ -- DETAIL ZASKLENÍ

MĚŘÍTKO: 1:2

DETAIL Č.:

142

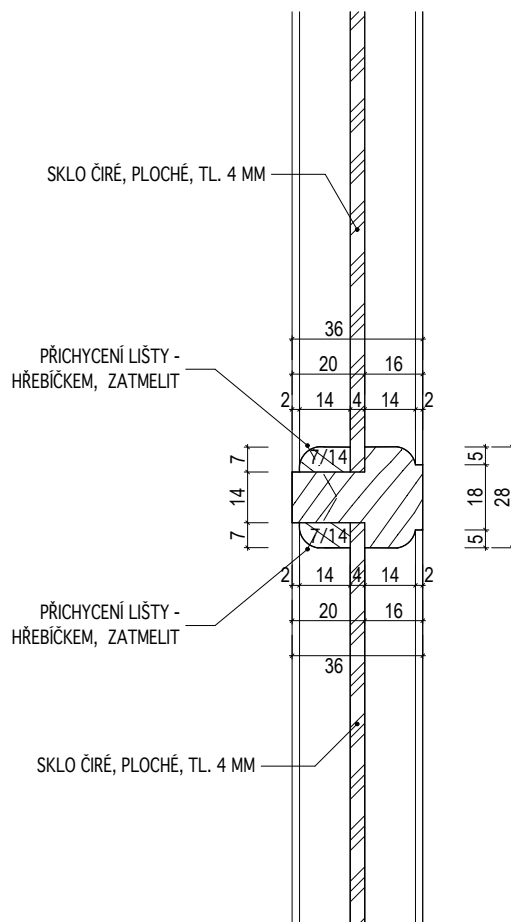

INVENTARIZAČNÍ KARTA UMĚLECKO-ŘEMESLNÝCH PRVKŮ

OPRAVA A REKONSTRUKCE KLÁŠTERŮ ČESKÝ KRUMLOV - ČÁST AREÁLU BÝVALÉHO KLÁŠTERA ŘÁDU SV. KLÁRY

DRUH PRVKU: DVEŘE - DETAILY

POPIS: DVEŘE N-120-1-- DVEŘE DVOUKŘÍDLÉ KAZETOVÉ ZASKLENÉ "EMPÍR" DO OBLOŽKOVÉ ZÁRUBNĚ -- SVISLÝ ŘEZ PRAHEM

DETAIL Č.:

144

MĚŘÍTKO: 1:2

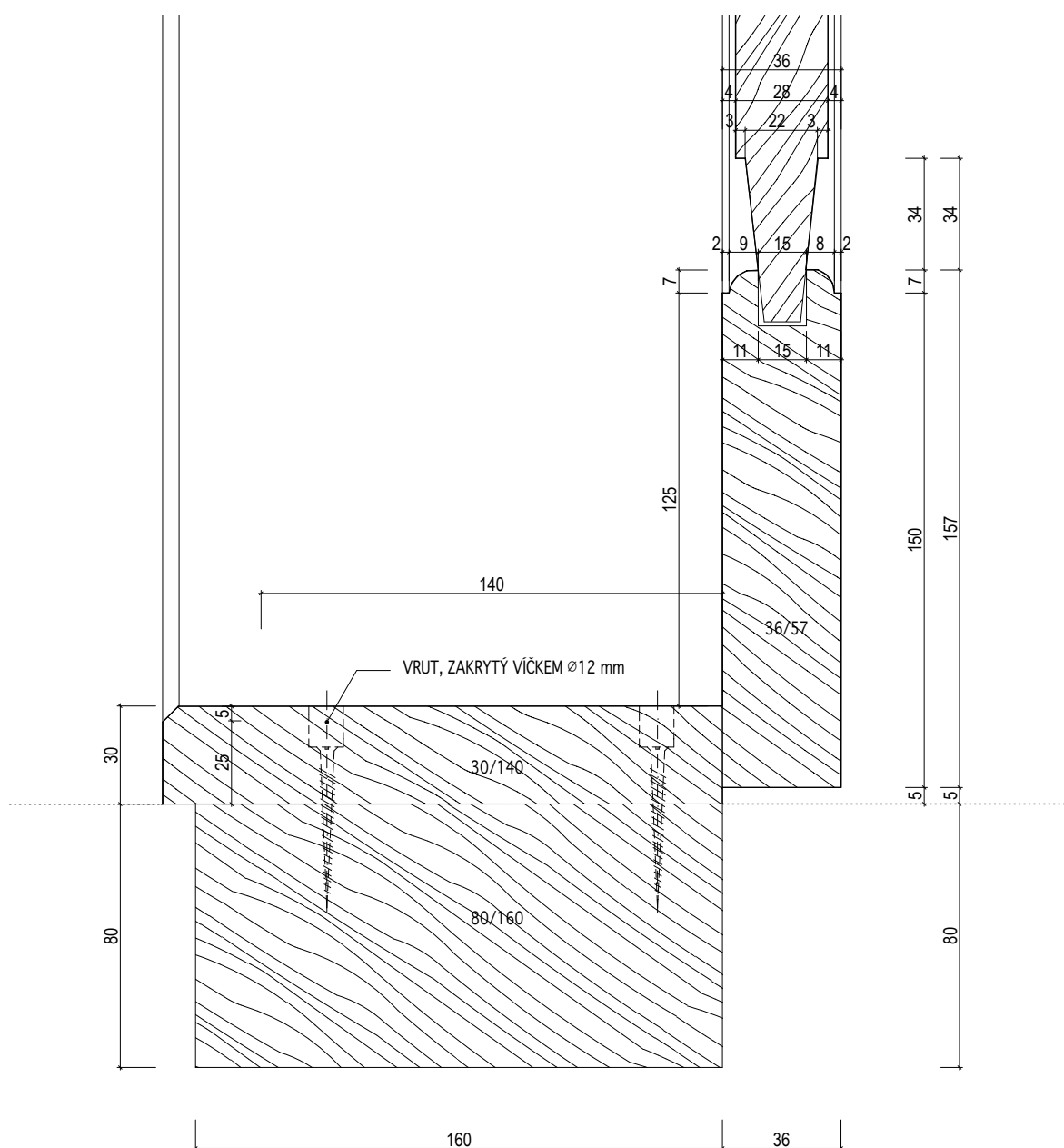

INVENTARIZAČNÍ KARTA UMĚLECKO-ŘEMESLNÝCH PRVKŮ

OPRAVA A REKONSTRUKCE KLÁŠTERŮ ČESKÝ KRUMLOV - ČÁST AREÁLU BÝVALÉHO KLÁŠTERA ŘÁDU SV. KLÁRY

DRUH PRVKU: DVEŘE - DETAILS

POPIS: DVEŘE N-120-1, 112-2-- DVEŘE DVOUKŘÍDLÉ KAZETOVÉ ZASKLENÉ "EMPÍR" DO OBLOŽKOVÉ ŽÁRUBNĚ -- SVISLÝ ŘEZ STŘEDEM KŘÍDLA

MĚŘÍTKO: 1:2

DETAIL Č.:

143

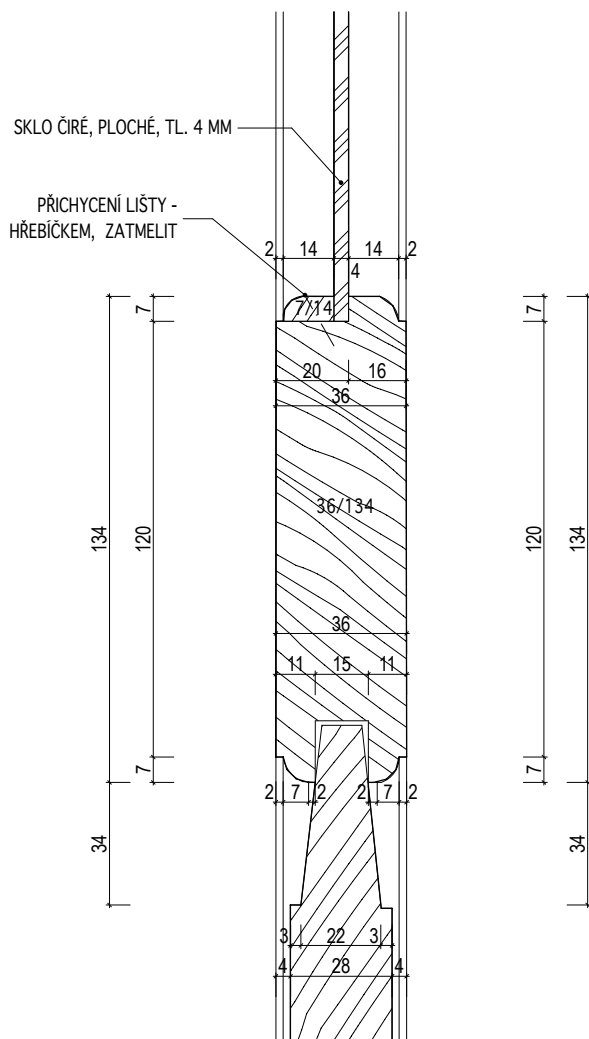

INVENTARIZAČNÍ KARTA UMĚLECKO-ŘEMESLNÝCH PRVKŮ

OPRAVA A REKONSTRUKCE KLÁŠTERŮ ČESKÝ KRUMLOV - ČÁST AREÁLU BÝVALÉHO KLÁŠTERA ŘÁDU SV. KLÁRY

DRUH PRVKU: DVEŘE - DETAILS

POPIS: DVEŘE N-120-1-- DVEŘE DVOUKŘÍDLÉ KAZETOVÉ ZASKLENÉ "EMPÍR" DO OBLOŽKOVÉ ZÁRUBNĚ --VODOROVNÝ ŘEZ ZÁRUBNÍ - PLNÁ ČÁST

DETAIL Č.:

145

MĚŘÍTKO: 1:2

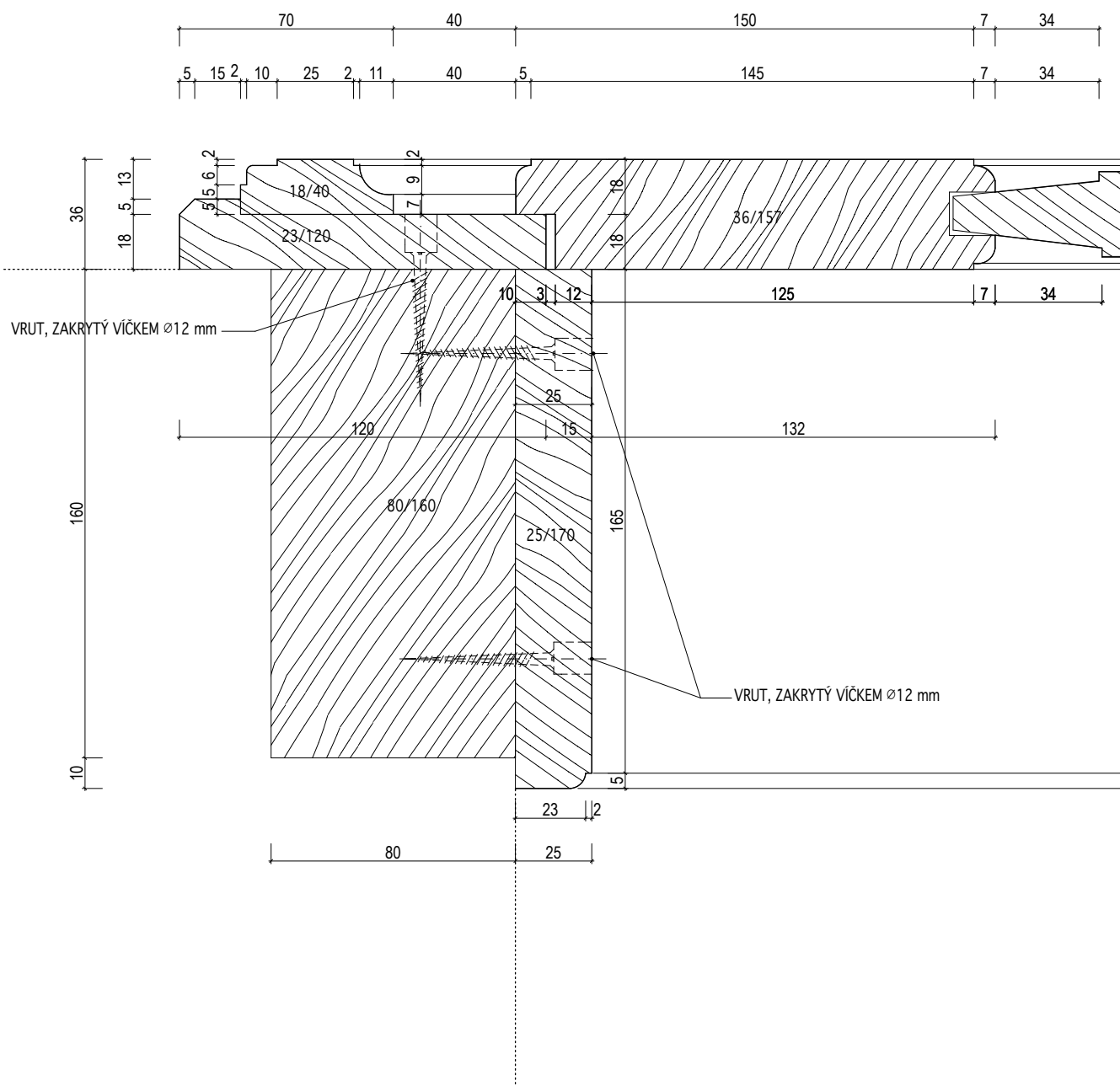

INVENTARIZAČNÍ KARTA UMĚLECKO-ŘEMESLNÝCH PRVKŮ

OPRAVA A REKONSTRUKCE KLÁŠTERŮ ČESKÝ KRUMLOV - ČÁST AREÁLU BÝVALÉHO KLÁŠTERA ŘÁDU SV. KLÁRY

DRUH PRVKU: DVEŘE - DETAILS

POPIS: DVEŘE N-120-1, 120-2-- DVEŘE DVOUKŘÍDLÉ KAZETOVÉ ZASKLENÉ "EMPÍR" DO OBLOŽKOVÉ ŽÁRUBNĚ --VODOROVNÝ ŘEZ KLAPAČKOU- PLNÁ ČÁST

MĚŘÍTKO: 1:2

DETAIL Č.:

146

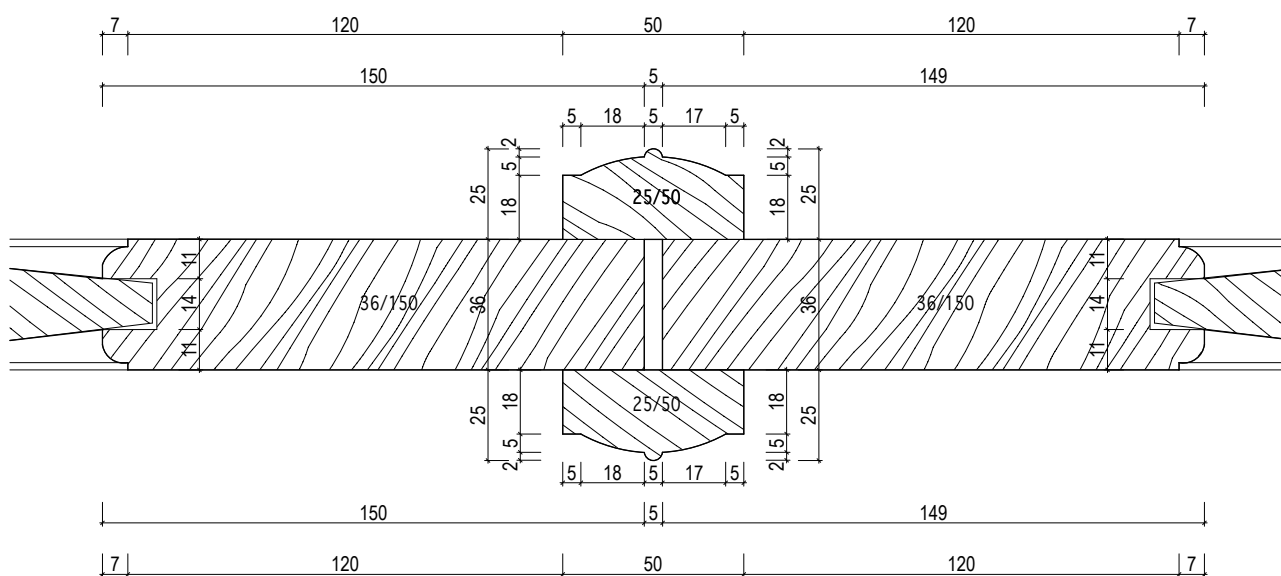

INVENTARIZAČNÍ KARTA UMĚLECKO-ŘEMESLNÝCH PRVKŮ

OPRAVA A REKONSTRUKCE KLÁŠTERŮ ČESKÝ KRUMLOV - ČÁST AREÁLU BÝVALÉHO KLÁŠTERA ŘÁDU SV. KLÁRY

DRUH PRVKU: DVEŘE - DETAILY

POPIS: DVEŘE N-120-1-- DVEŘE DVOUKŘÍDLÉ KAZETOVÉ ZAŠKLENÉ "EMPÍR" DO OBLOŽKOVÉ ZÁRUBNĚ --VODOROVNÝ ŘEZ ZÁRUBNÍ - ZASKLENÁ ČÁST

DETAIL Č.:

147

MĚŘÍTKO: 1:2

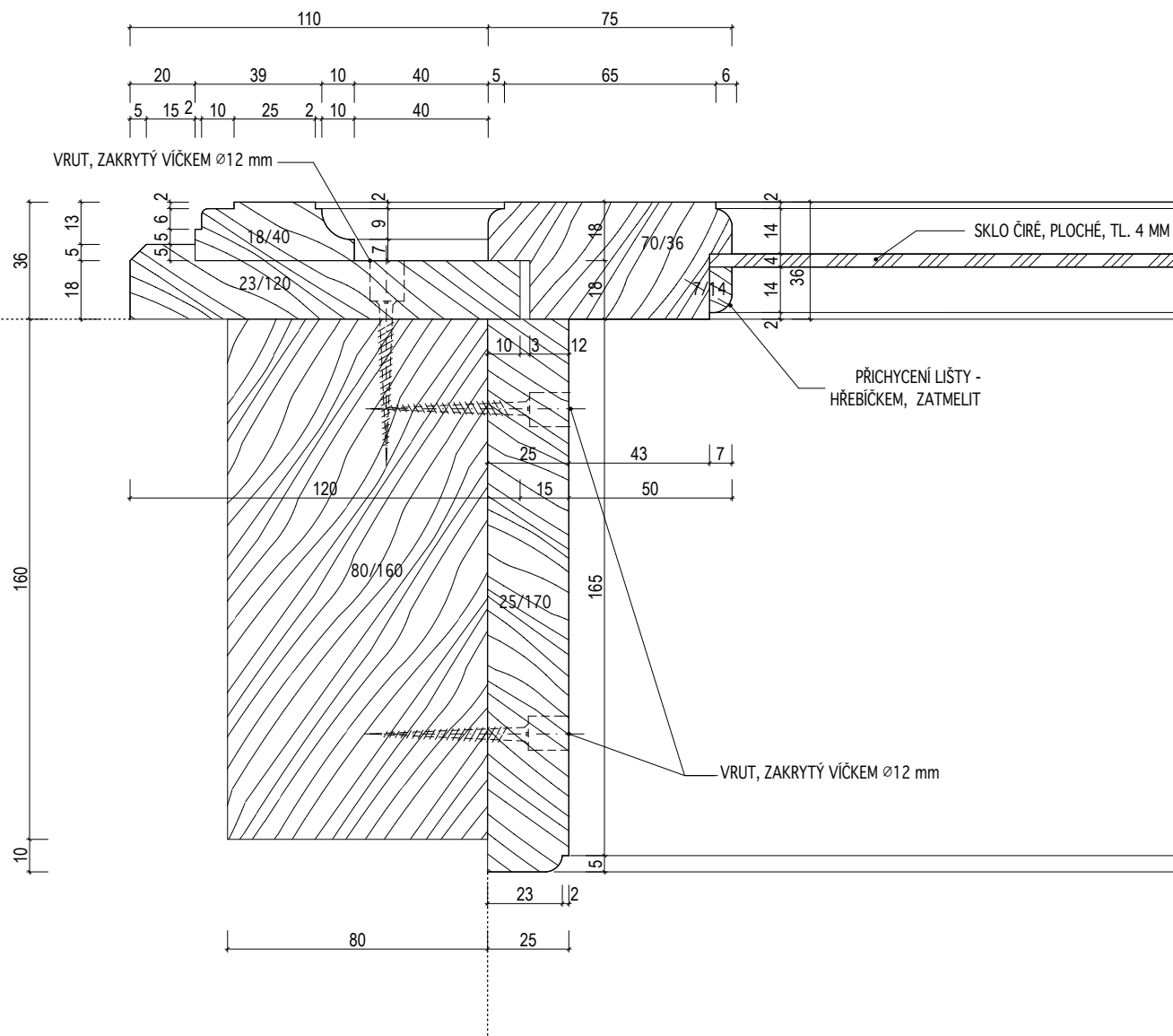

INVENTARIZAČNÍ KARTA UMĚLECKO-ŘEMESLNÝCH PRVKŮ

OPRAVA A REKONSTRUKCE KLÁŠTERŮ ČESKÝ KRUMLOV - ČÁST AREÁLU BÝVALÉHO KLÁŠTERA ŘÁDU SV. KLÁRY

DRUH PRVKU: DVEŘE - DETAILS

POPIS: DVEŘE N-120-1, 120-2-- DVEŘE DVOUKŘÍDLÉ KAZETOVÉ ZASKLENÉ "EMPÍR" DO OBLOŽKOVÉ ŽÁRUBNĚ --VODOROVNÝ ŘEZ KLAPAČKOU- ZASKLENÁ ČÁST

MĚŘÍTKO: 1:2

DETAIL Č.:

148

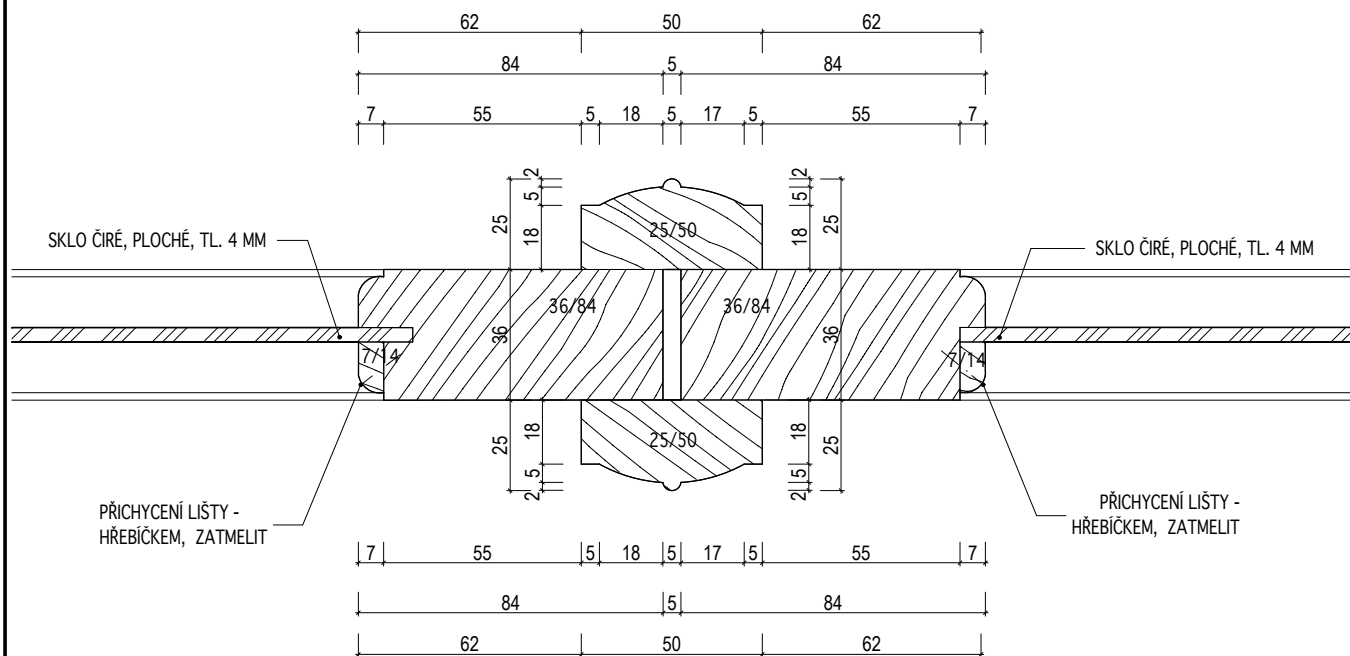

INVENTARIZAČNÍ KARTA UMĚLECKO-ŘEMESLNÝCH PRVKŮ

OPRAVA A REKONSTRUKCE KLÁŠTERŮ ČESKÝ KRUMLOV - ČÁST AREÁLU BÝVALÉHO KLÁŠTERA ŘÁDU SV. KLÁRY

DRUH PRVKU: DVEŘE - DETAILY

POPIS: DVEŘE 120-2-- DVEŘE DVOUKŘÍDLÉ KAZETOVÉ ZASKLENÉ "EMPÍR" DO OBLOŽKOVÉ ŽÁRUBNĚ -- SVISLÝ ŘEZ NADPRAŽÍM

MĚŘÍTKO: 1:2

DETAIL Č.:

149

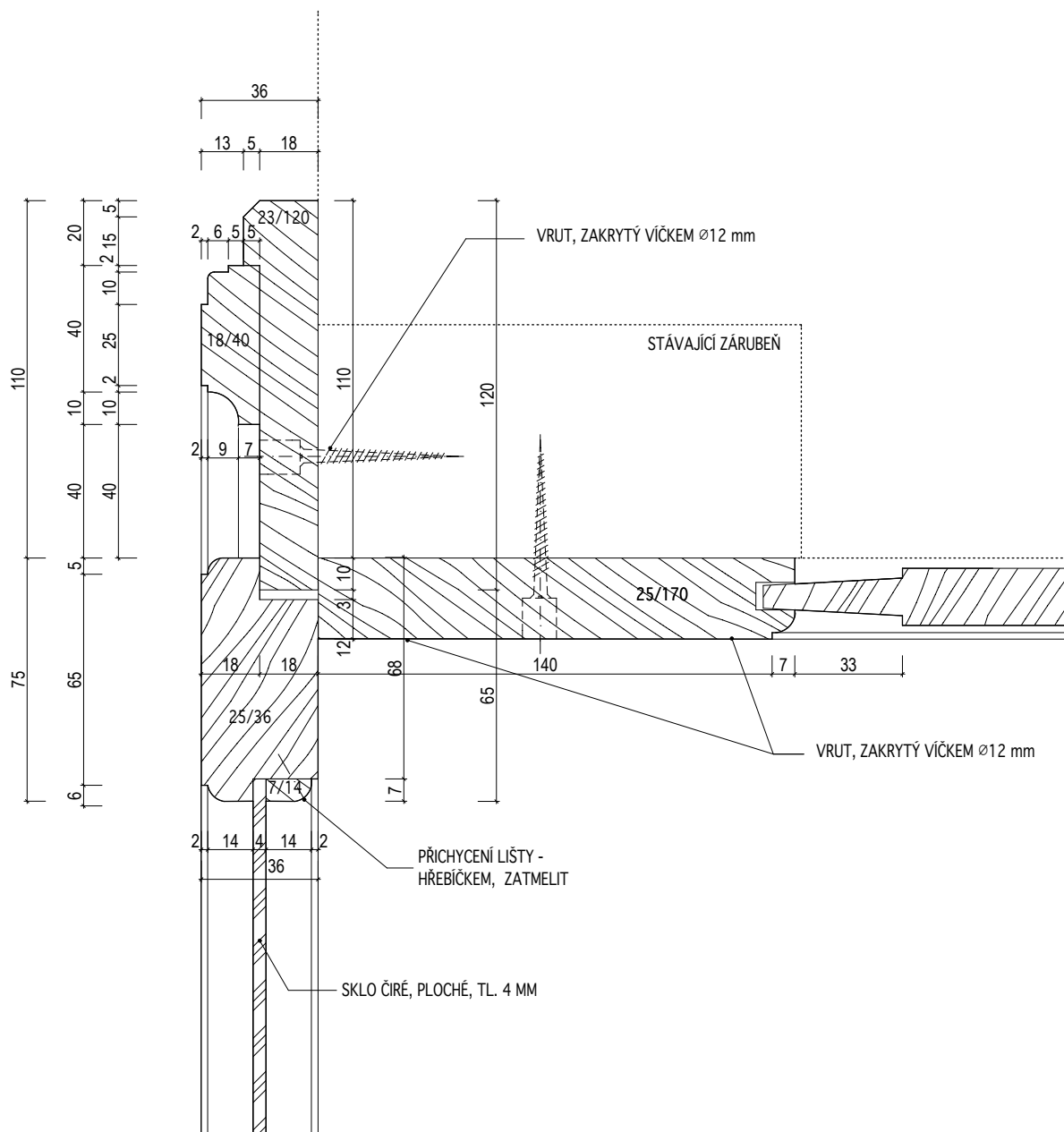

INVENTARIZAČNÍ KARTA UMĚLECKO-ŘEMESLNÝCH PRVKŮ

OPRAVA A REKONSTRUKCE KLÁŠTERŮ ČESKÝ KRUMLOV - ČÁST AREÁLU BÝVALÉHO KLÁŠTERA ŘÁDU SV. KLÁRY

DRUH PRVKU: DVEŘE - DETAILS

POPIS: DVEŘE 120-2-- DVEŘE DVOUKŘÍDLÉ KAZETOVÉ ZASKLENÉ "EMPÍR" DO OBLOŽKOVÉ ZÁRUBNĚ -- SVISLÝ ŘEZ PRAHEM

MĚŘÍTKO: 1:2

DETAIL Č.:

150

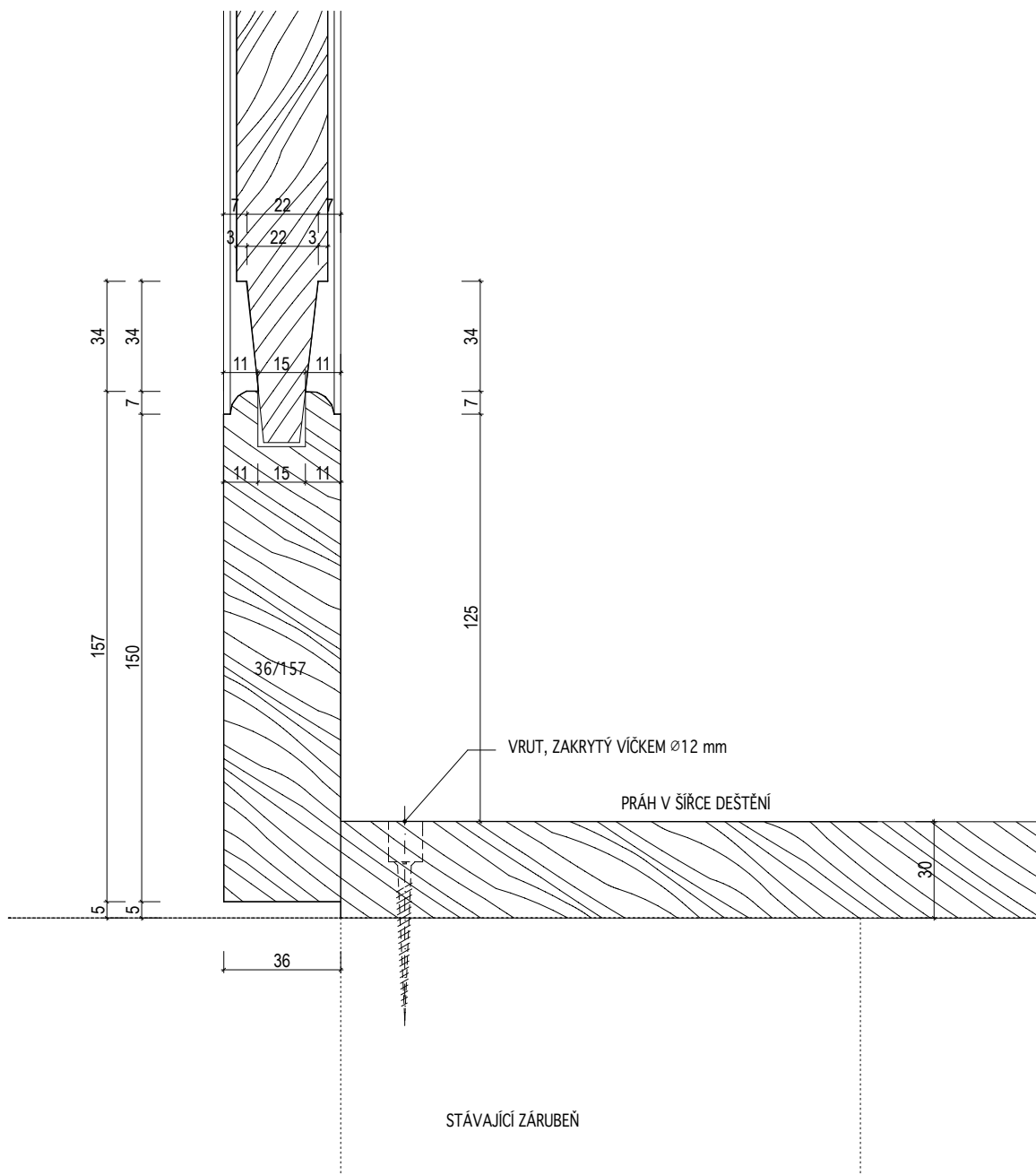

INVENTARIZAČNÍ KARTA UMĚLECKO-ŘEMESLNÝCH PRVKŮ

OPRAVA A REKONSTRUKCE KLÁŠTERŮ ČESKÝ KRUMLOV - ČÁST AREÁLU BÝVALÉHO KLÁŠTERA ŘÁDU SV. KLÁRY

DRUH PRVKU: DVEŘE - DETAILS

POPIS: DVEŘE 120-2-- DVEŘE DVOUKŘÍDLÉ KAZETOVÉ ZASKLENÉ "EMPÍR" DO OBLOŽKOVÉ ZÁRUBNĚ -- VODOROVNÝ ŘEZ ZÁRUBNÍ A DEŠTĚNÍM - PLNÁ ČÁST

MĚŘÍTKO: 1:2

DETAIL Č.:

151

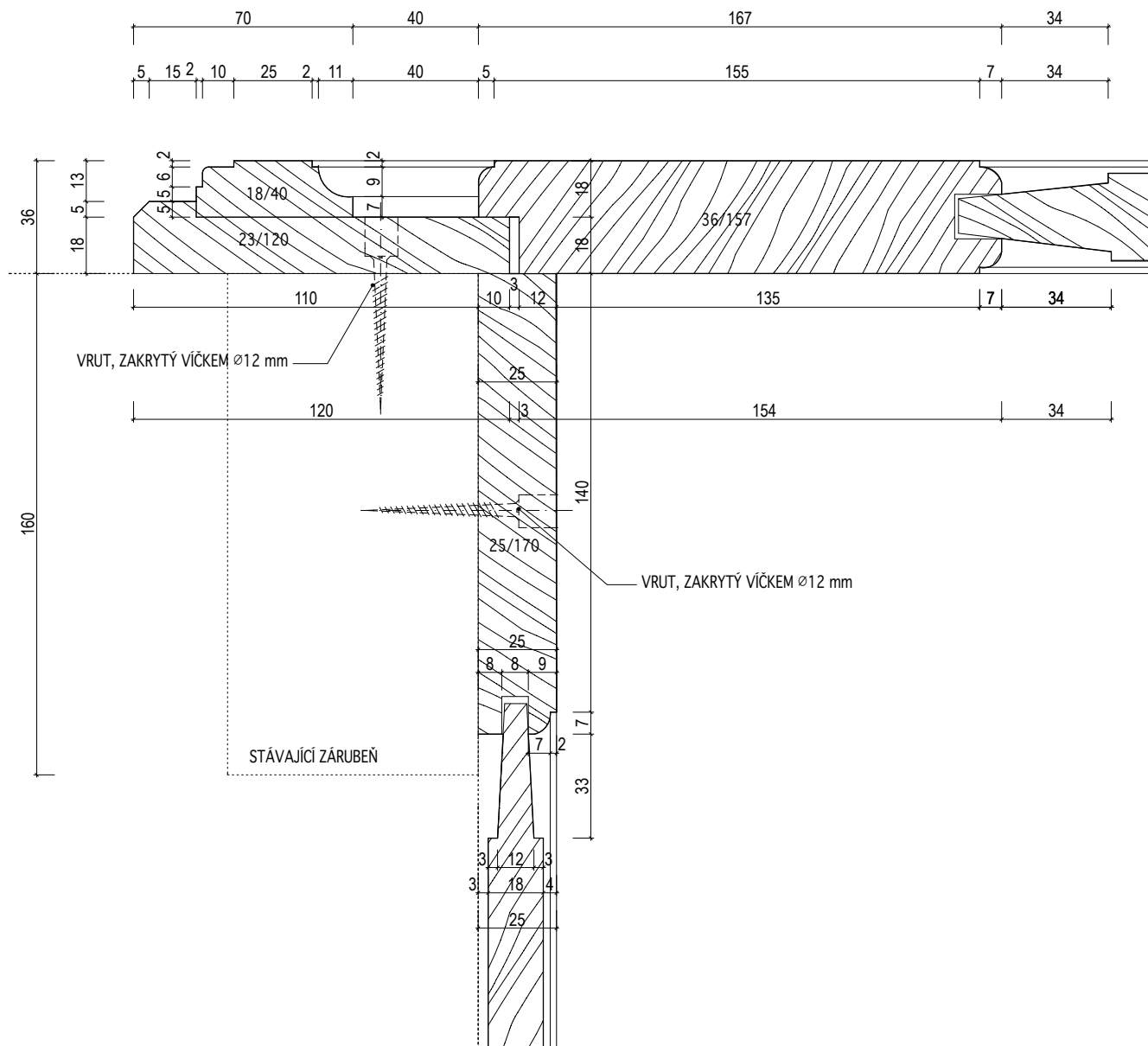

INVENTARIZAČNÍ KARTA UMĚLECKO-ŘEMESLNÝCH PRVKŮ

OPRAVA A REKONSTRUKCE KLÁŠTERŮ ČESKÝ KRUMLOV - ČÁST AREÁLU BÝVALÉHO KLÁŠTERA ŘÁDU SV. KLÁRY

DRUH PRVKU: DVEŘE - DETAILS

POPIS: DVEŘE N-120-2 -- DVEŘE DVOUKŘÍDLÉ KAZETOVÉ ZASKLENÉ "EMPÍR" DO OBLOŽKOVÉ ZÁRUBNĚ -- VODOROVNÝ ŘEZ ZÁRUBNÍ - ZASKLENÁ ČÁST

MĚŘÍTKO: 1:2

DETAIL Č.:

152

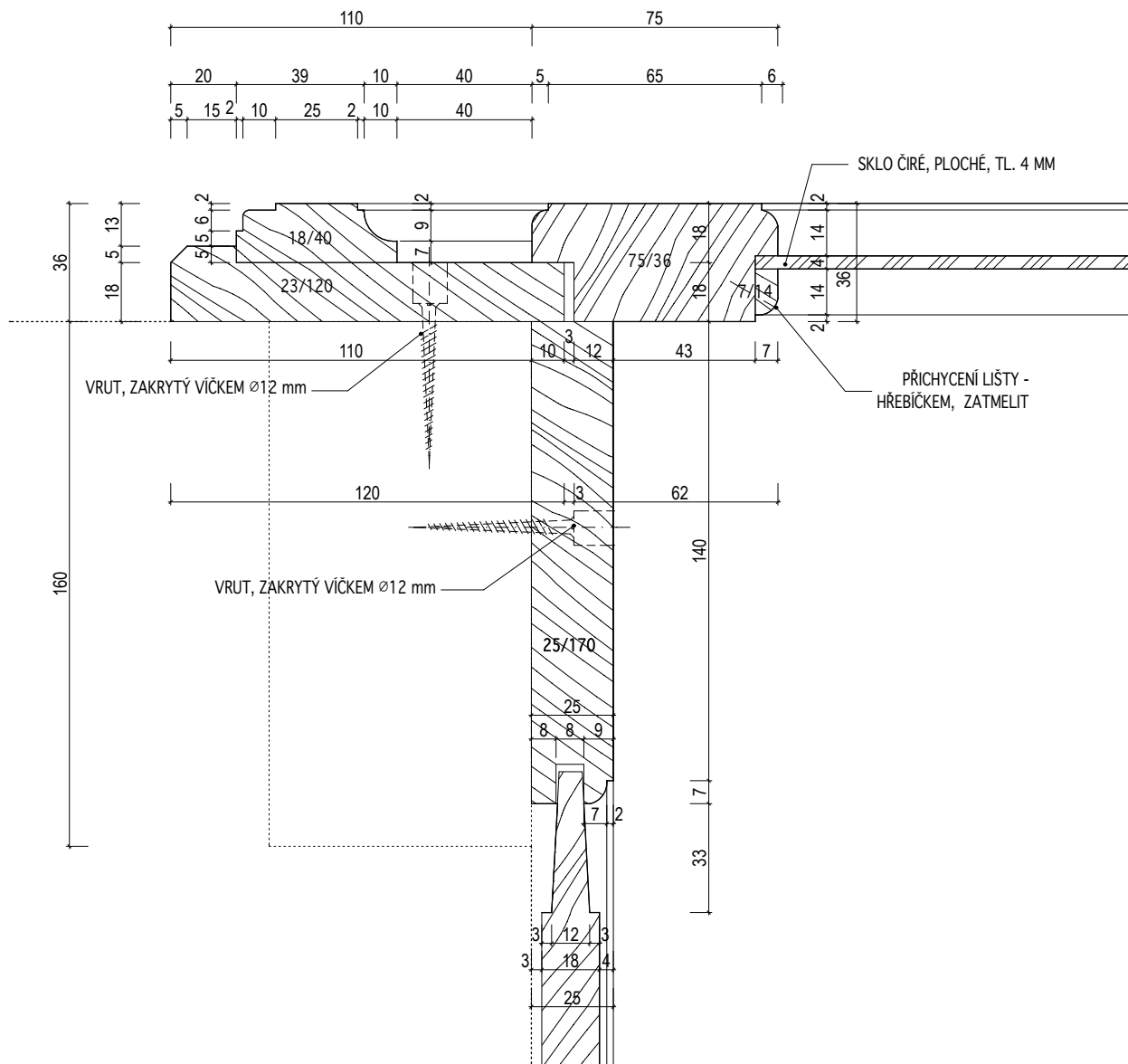

INVENTARIZAČNÍ KARTA UMĚLECKO-ŘEMESLNÝCH PRVKŮ

OPRAVA A REKONSTRUKCE KLÁŠTERŮ ČESKÝ KRUMLOV - ČÁST AREÁLU BÝVALÉHO KLÁŠTERA ŘÁDU SV. KLÁRY

DRUH PRVKU: DVEŘE - DETAILS

POPIS: DVEŘE N-121 -- ČÁSTEČNĚ ZASKLENÁ STĚNA S DVOUKŘÍDLÝMI DVEŘMI --SVISLÝ ŘEZ
NADPRAŽÍM NADSVĚTLÍKU

DETAIL Č.:

153

MĚŘÍTKO: 1:2

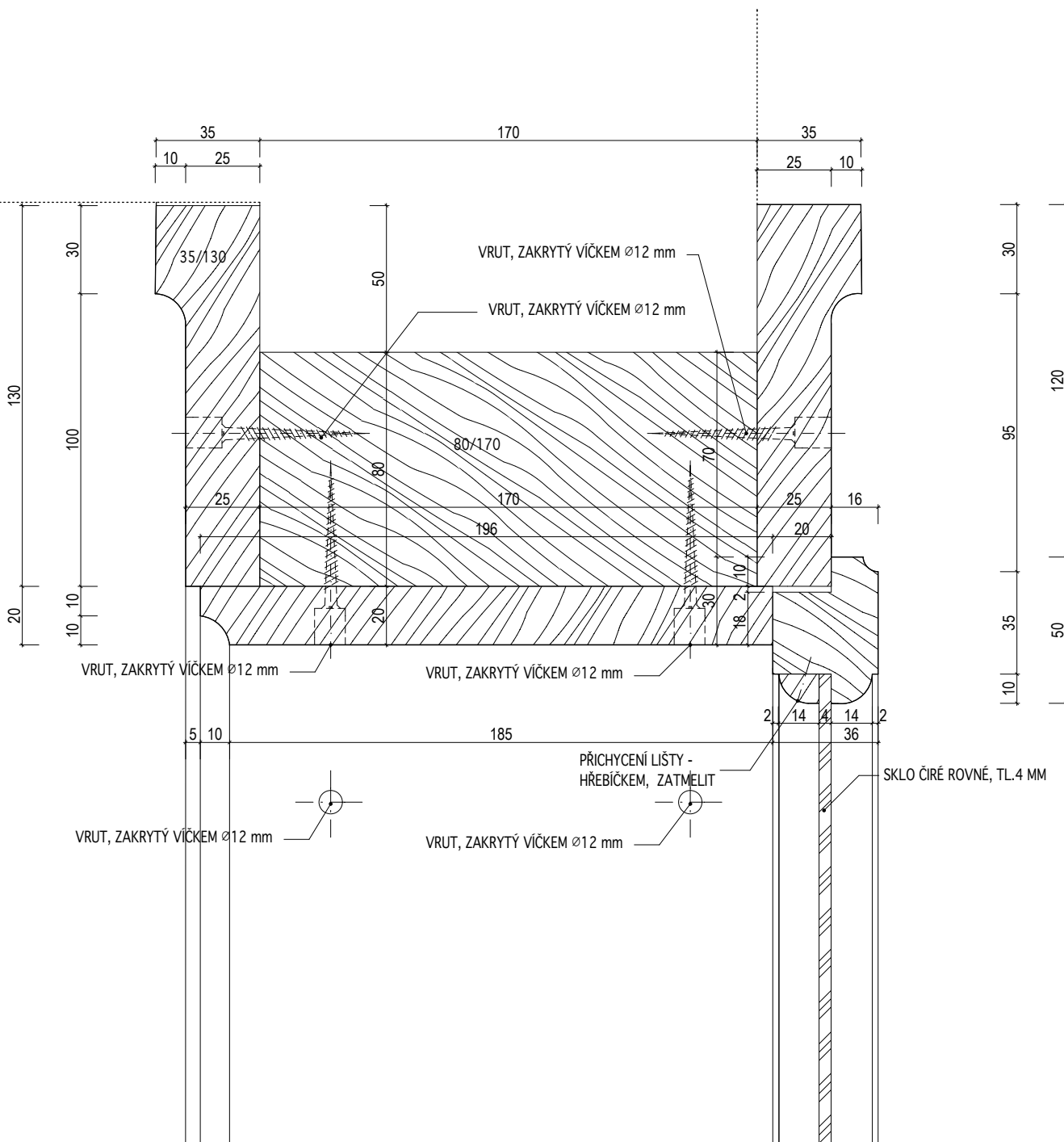

INVENTARIZAČNÍ KARTA UMĚLECKO-ŘEMESLNÝCH PRVKŮ

OPRAVA A REKONSTRUKCE KLÁŠTERŮ ČESKÝ KRUMLOV - ČÁST AREÁLU BÝVALÉHO KLÁŠTERA ŘÁDU SV. KLÁRY

DRUH PRVKU: DVEŘE - DETAILS

POPIS: DVEŘE N-121 -- ČÁSTEČNĚ ZASKLENÁ STĚNA S DVOUKŘÍDLÝMI DVEŘMI --SVISLÝ ŘEZ
STŘEDEM KŘÍDLA

MĚŘÍTKO: 1:2

DETAIL Č.:

155

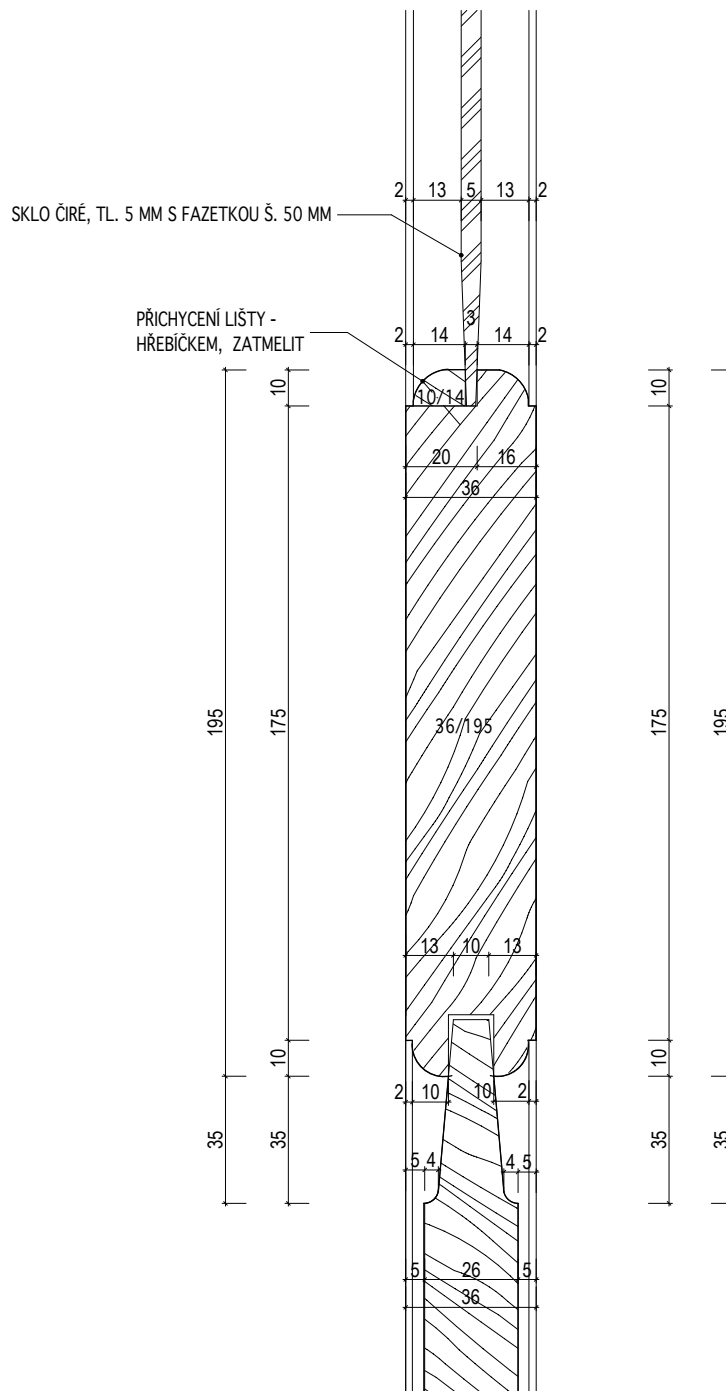

INVENTARIZAČNÍ KARTA UMĚLECKO-ŘEMESLNÝCH PRVKŮ

OPRAVA A REKONSTRUKCE KLÁŠTERŮ ČESKÝ KRUMLOV - ČÁST AREÁLU BÝVALÉHO KLÁŠTERA ŘÁDU SV. KLÁRY

DRUH PRVKU: DVEŘE - DETAILY

POPIS: **DVEŘE N-121 -- ČÁSTEČNĚ ZASKLENÁ STĚNA S DVOUKŘÍDLÝMI DVEŘMI --SVISLÝ ŘEZ
POUTCEM**

DETAIL Č.:

MĚŘÍTKO: 1:2

154

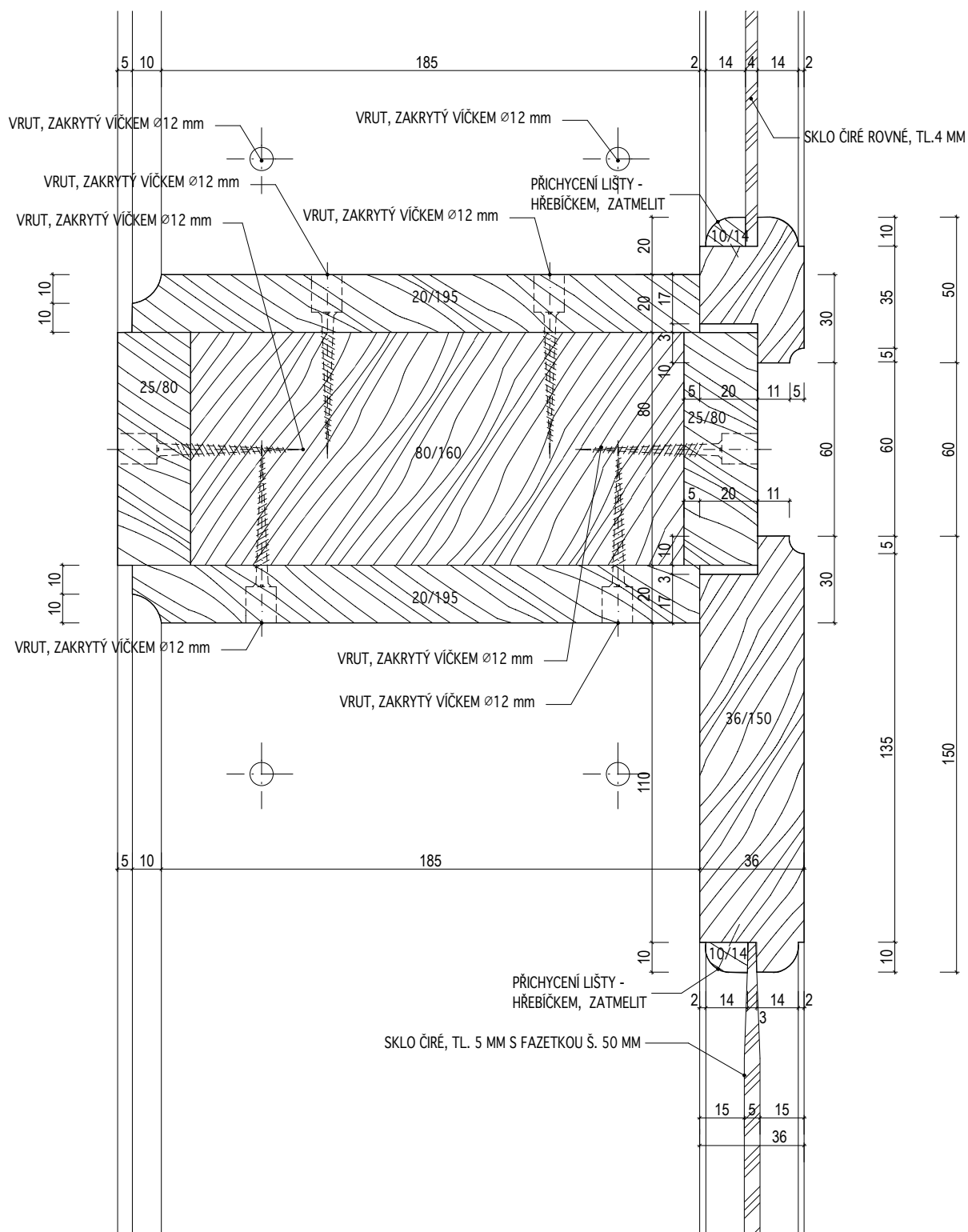

INVENTARIZAČNÍ KARTA UMĚLECKO-ŘEMESLNÝCH PRVKŮ

OPRAVA A REKONSTRUKCE KLÁŠTERŮ ČESKÝ KRUMLOV - ČÁST AREÁLU BÝVALÉHO KLÁŠTERA ŘÁDU SV. KLÁRY

DRUH PRVKU: DVEŘE - DETAILS

POPIS: DVEŘE N-121 -- ČÁSTEČNĚ ZASKLENÁ STĚNA S DVOUKŘÍDLÝMI DVEŘMI --SVISLÝ ŘEZ
PRAHEM

MĚŘÍTKO: 1:2

DETAIL Č.:

156

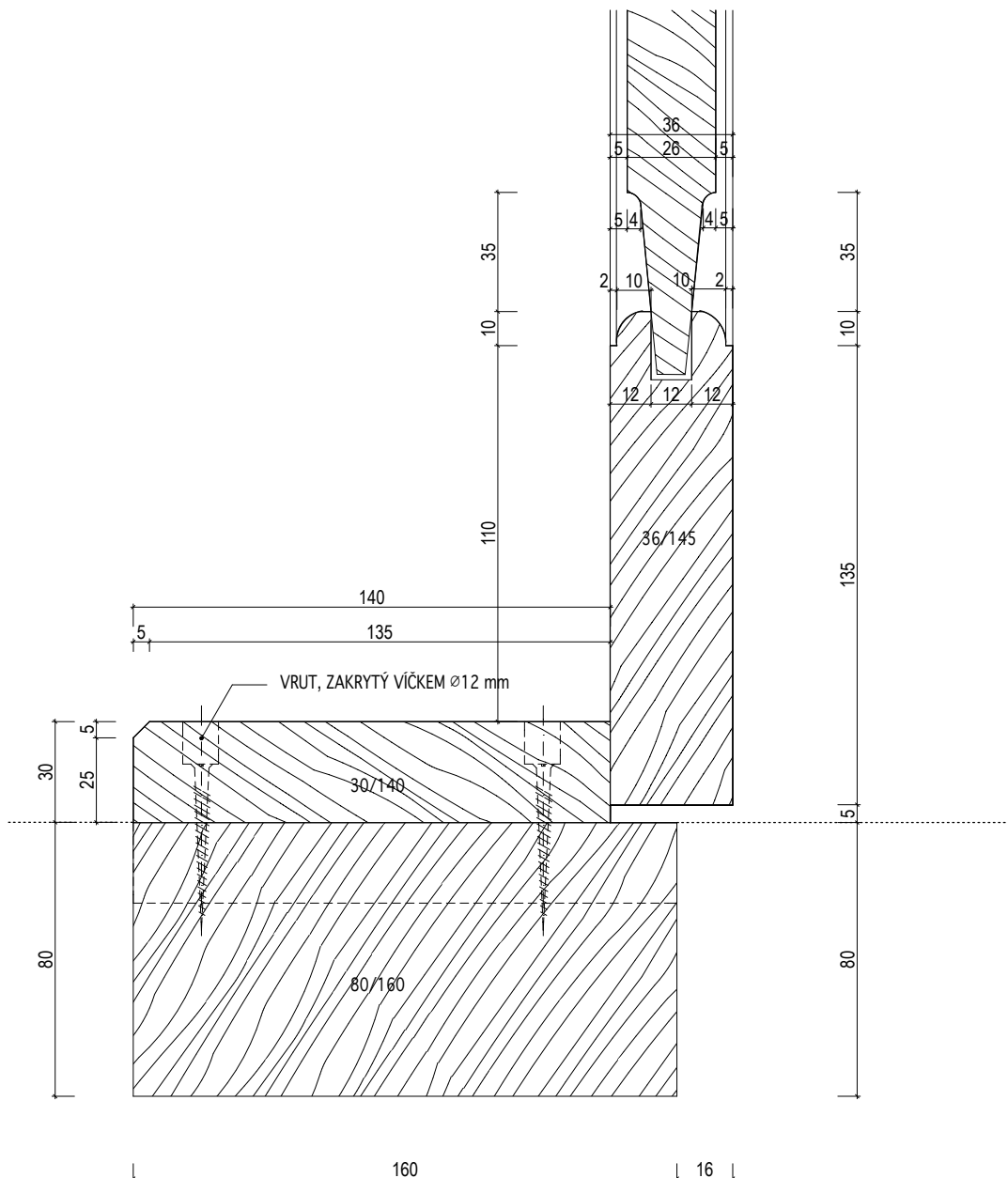

INVENTARIZAČNÍ KARTA UMĚLECKO-ŘEMESLNÝCH PRVKŮ

OPRAVA A REKONSTRUKCE KLÁŠTERŮ ČESKÝ KRUMLOV - ČÁST AREÁLU BÝVALÉHO KLÁŠTERA ŘÁDU SV. KLÁRY

DRUH PRVKU: DVEŘE - DETAILS

POPIS: DVEŘE N-121 -- ČÁSTEČNĚ ZASKLENÁ STĚNA S DVOUKŘÍDLÝMI DVEŘMI --VODORODVNÝ ŘEZ
ZÁRUBNÍ - PLNÁ ČÁST

DETAIL Č.:

157

MĚŘÍTKO: 1:2

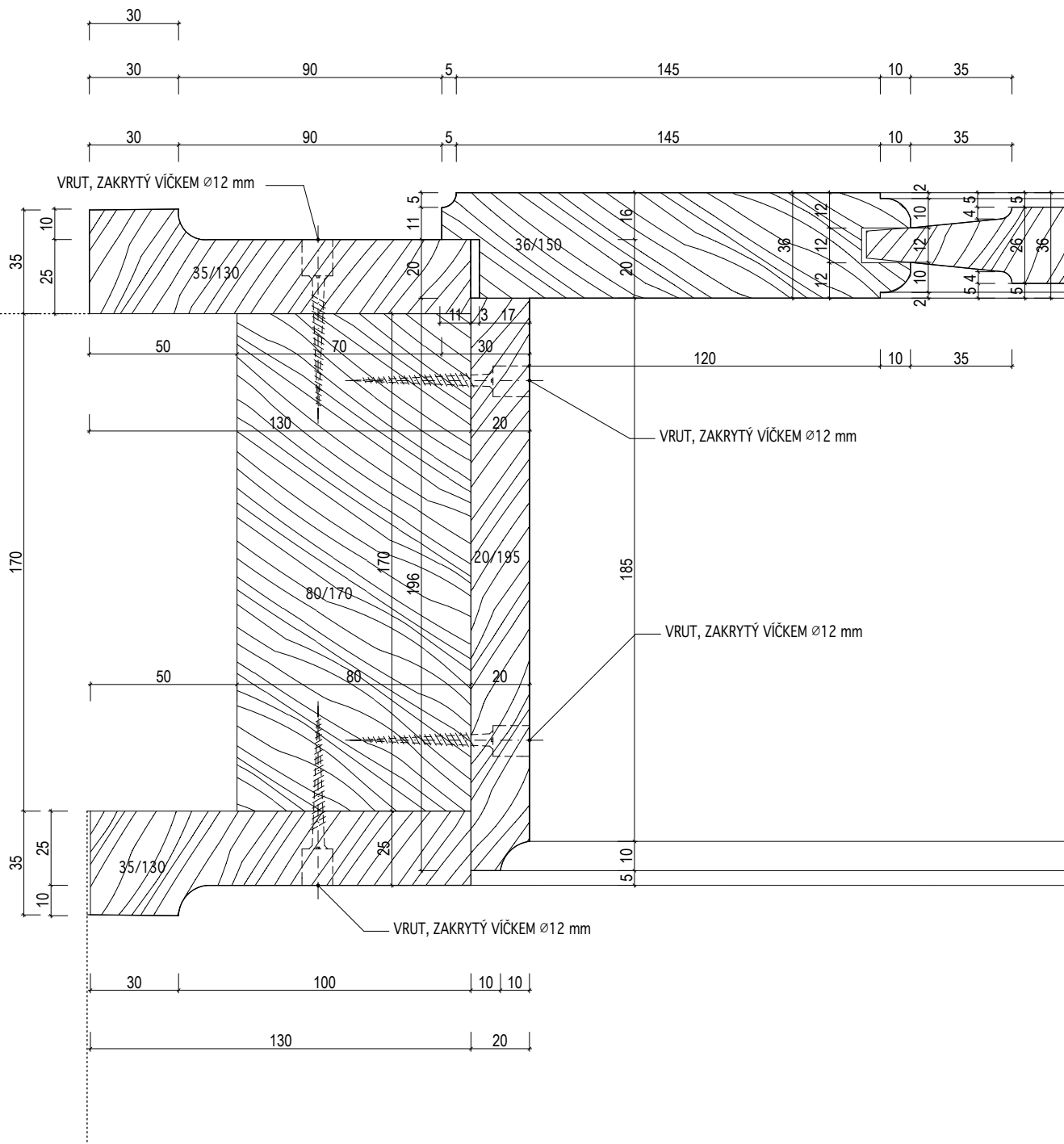

INVENTARIZAČNÍ KARTA UMĚLECKO-ŘEMESLNÝCH PRVKŮ

OPRAVA A REKONSTRUKCE KLÁŠTERŮ ČESKÝ KRUMLOV - ČÁST AREÁLU BÝVALÉHO KLÁŠTERA ŘÁDU SV. KLÁRY

DRUH PRVKU: DVEŘE - DETAILS

POPIS: DVEŘE N-121 -- ČÁSTEČNĚ ZASKLENÁ STĚNA S DVOUKŘÍDLÝMI DVEŘMI --DETAIL KLAPAČKY -
PLNÁ ČÁST

MĚŘÍTKO: 1:2

DETAIL Č.:

158

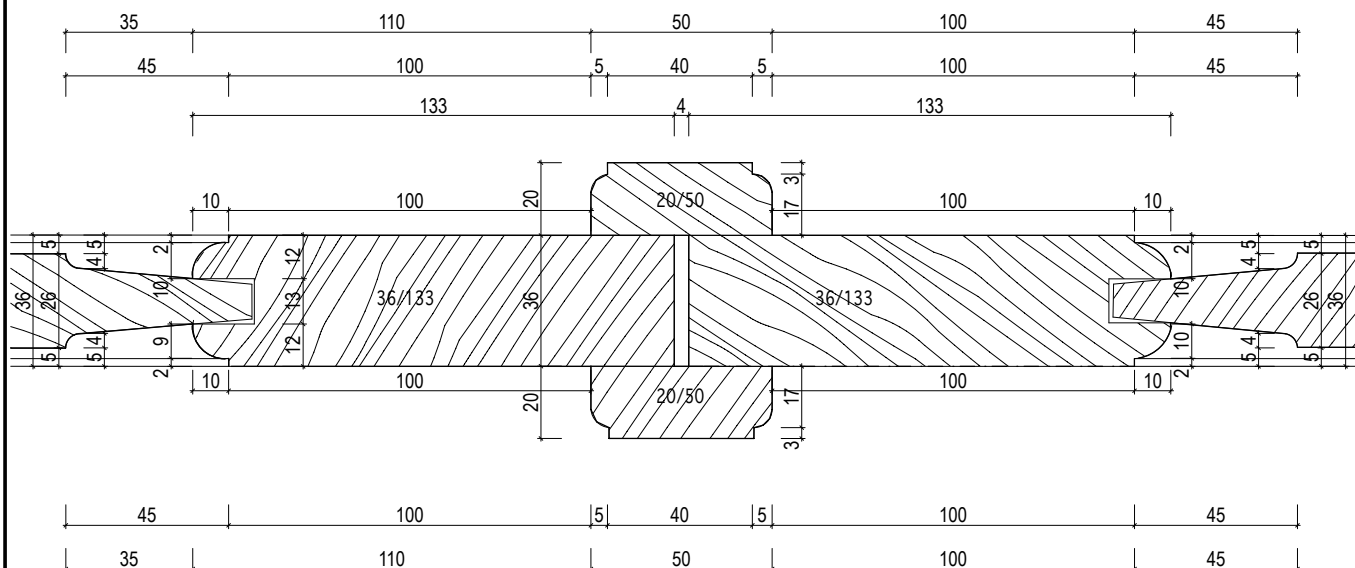

INVENTARIZAČNÍ KARTA UMĚLECKO-ŘEMESLNÝCH PRVKŮ

OPRAVA A REKONSTRUKCE KLÁŠTERŮ ČESKÝ KRUMLOV - ČÁST AREÁLU BÝVALÉHO KLÁŠTERA ŘÁDU SV. KLÁRY

DRUH PRVKU: DVEŘE - DETAILY

POPIS: DVEŘE N-121 -- ČÁSTEČNĚ ZASKLENÁ STĚNA S DVOUKŘÍDLÝMI DVEŘMI --DETAIL KLAPAČKY - ZASKLENÁ ČÁST

DETAIL Č.:

160

MĚŘÍTKO: 1:2

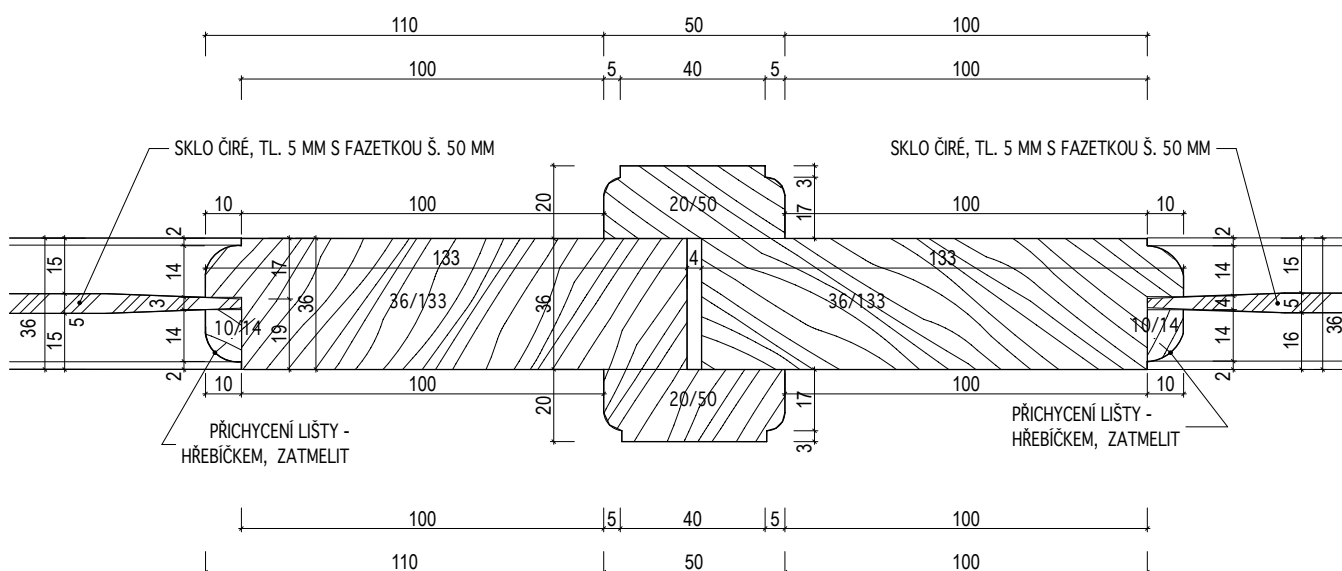

INVENTARIZAČNÍ KARTA UMĚLECKO-ŘEMESLNÝCH PRVKŮ

OPRAVA A REKONSTRUKCE KLÁŠTERŮ ČESKÝ KRUMLOV - ČÁST AREÁLU BÝVALÉHO KLÁŠTERA ŘÁDU SV. KLÁRY

DRUH PRVKU: DVEŘE - DETAILS

POPIS: DVEŘE N-121 -- ČÁSTEČNĚ ZASKLENÁ STĚNA S DVOUKŘÍDLÝMI DVEŘMI --VODOROVNÝ ŘEZ
ZÁRUBNÍ - ZASKLENÁ ČÁST

DETAIL Č.:

159

MĚŘÍTKO: 1:2

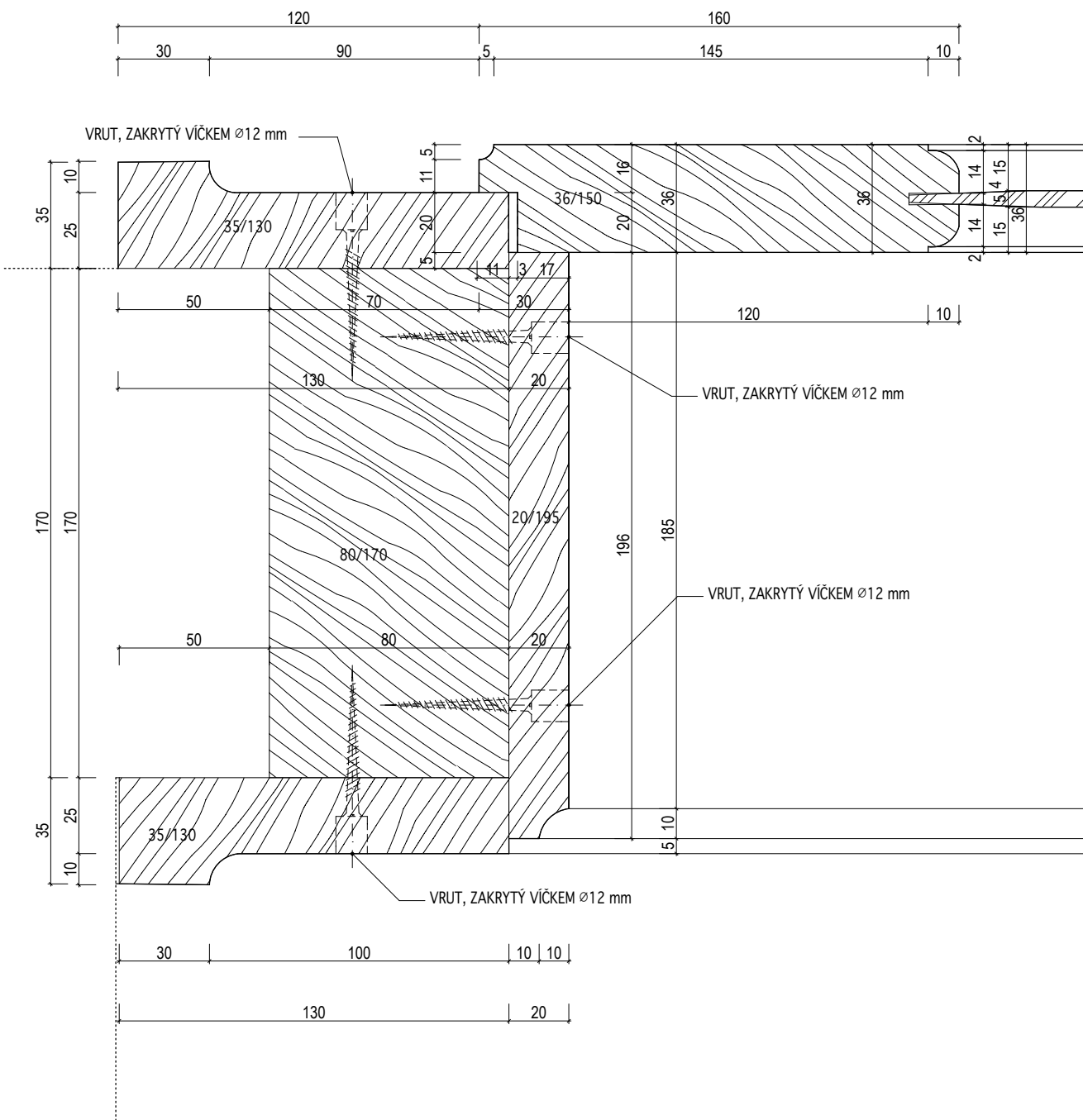

INVENTARIZAČNÍ KARTA UMĚLECKO-ŘEMESLNÝCH PRVKŮ

OPRAVA A REKONSTRUKCE KLÁŠTERŮ ČESKÝ KRUMLOV - ČÁST AREÁLU BÝVALÉHO KLÁŠTERA ŘÁDU SV. KLÁRY

DRUH PRVKU: DVEŘE - DETAILS

POPIS: DVEŘE N-121 -- ČÁSTEČNĚ ZASKLENÁ STĚNA S DVOUKŘÍDLÝMI DVEŘMI -- VODOROVNÝ ŘEZ
ŽÁRUBNÍ - NADSVĚTLÍK

MĚŘÍTKO: 1:2

DETAIL Č.:

161

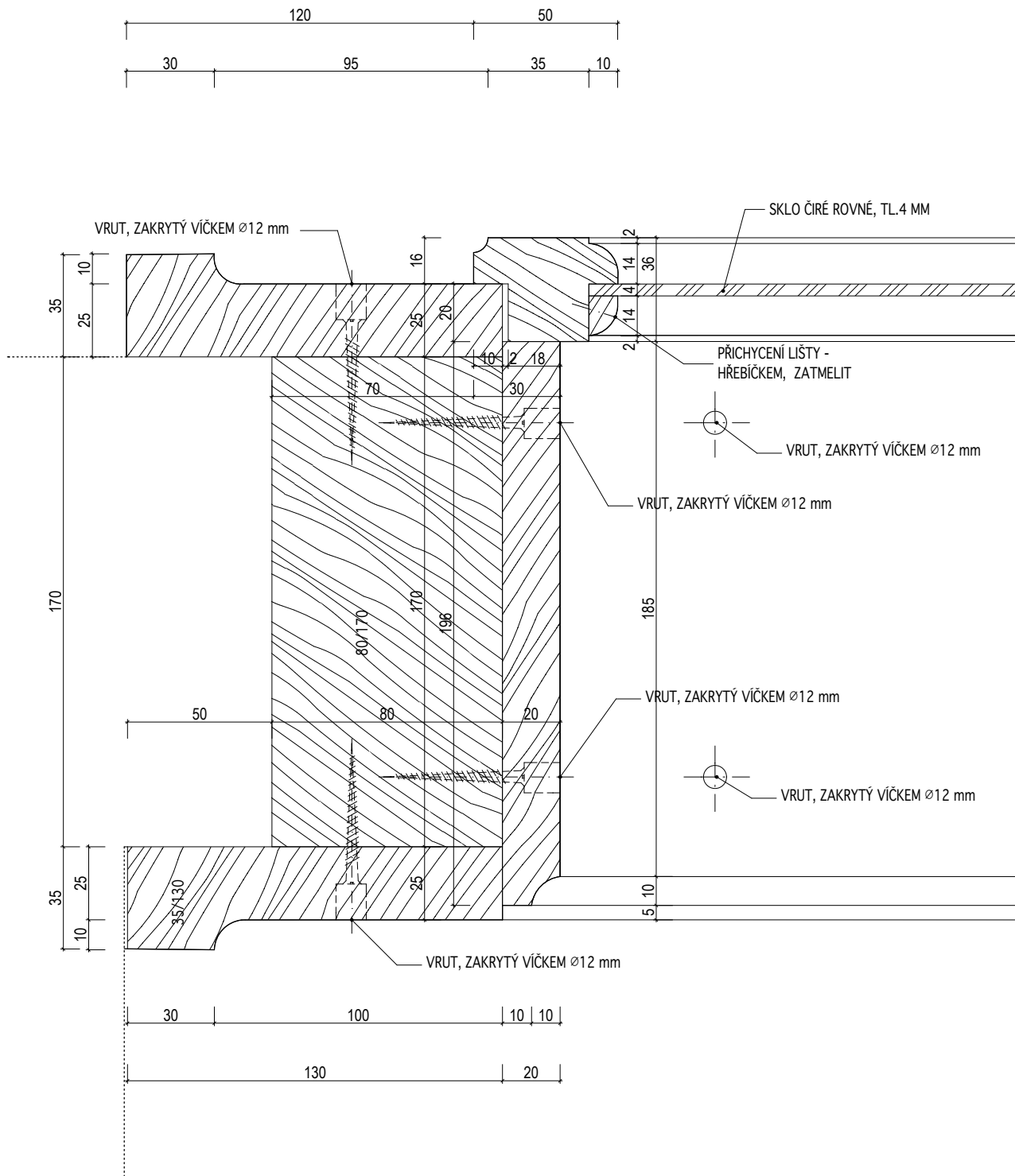

INVENTARIZAČNÍ KARTA UMĚLECKO-ŘEMESLNÝCH PRVKŮ

OPRAVA A REKONSTRUKCE KLÁŠTERŮ ČESKÝ KRUMLOV - ČÁST AREÁLU BÝVALÉHO KLÁŠTERA ŘÁDU SV. KLÁRY

DRUH PRVKU: DVEŘE - DETAILY

POPIS: DVEŘE N-122 -- DVEŘE DO KAPLE POBÍJENÉ -- HORNÍ SVLAK

DETAIL Č.:

163

MĚŘÍTKO: 1:2

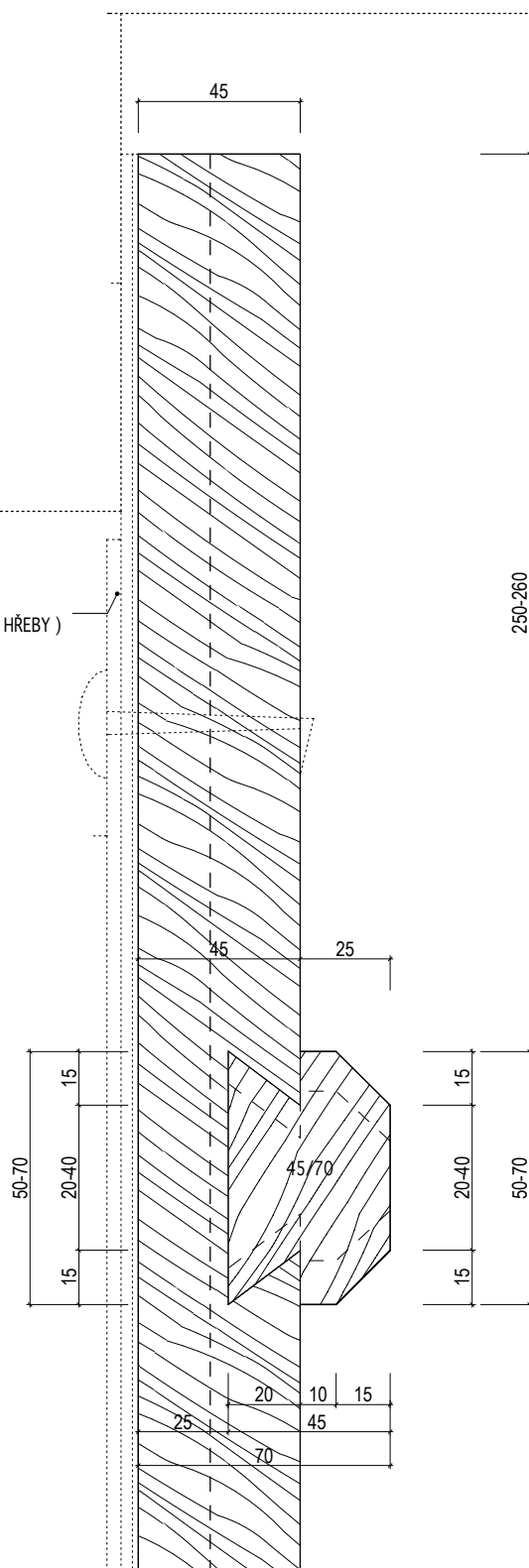
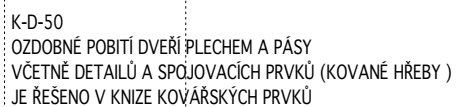

INVENTARIZAČNÍ KARTA UMĚLECKO-ŘEMESLNÝCH PRVKŮ

OPRAVA A REKONSTRUKCE KLÁŠTERŮ ČESKÝ KRUMLOV - ČÁST AREÁLU BÝVALÉHO KLÁŠTERA ŘÁDU SV. KLÁRY

DRUH PRVKU: DVEŘE - DETAILS

POPIS: DVEŘE N-121 -- ČÁSTEČNĚ ZASKLENÁ STĚNA S DVOUKŘÍDLÝMI DVEŘMI -- DETAIL ZASKLENÍ
NADVĚTLÍKU

DETAIL Č.:

162

MĚŘÍTKO: 1:2

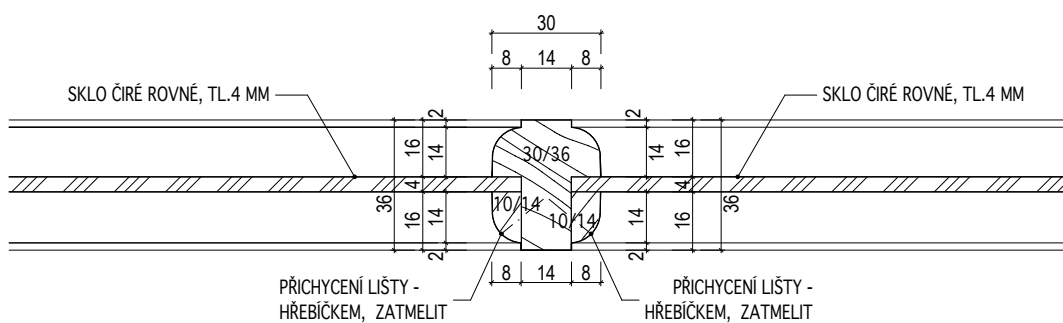

INVENTARIZAČNÍ KARTA UMĚLECKO-ŘEMESLNÝCH PRVKŮ

OPRAVA A REKONSTRUKCE KLÁŠTERŮ ČESKÝ KRUMLOV - ČÁST AREÁLU BÝVALÉHO KLÁŠTERA ŘÁDU SV. KLÁRY

DRUH PRVKU: DVEŘE - DETAILS

POPIS: DVEŘE N-122 -- DVEŘE DO KAPLE POBÍJENÉ -- VODOROVNÝ ŘEZ KŘÍDLEM

DETAIL Č.:

165

MĚŘÍTKO: 1:2

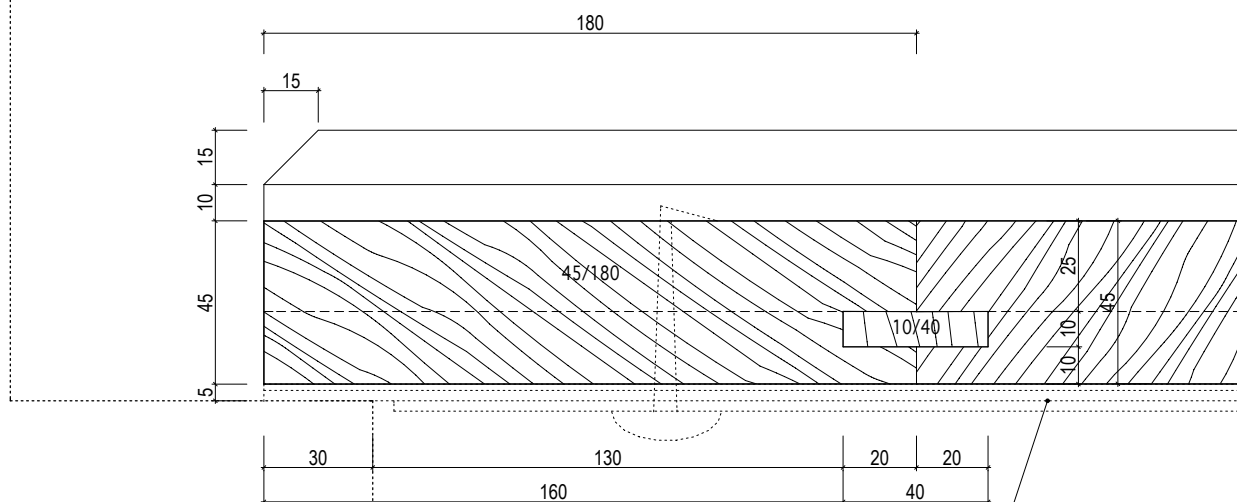

K-D-50
OZDOBNÉ POBITÍ DVEŘÍ PLECHEM A PÁSY
VČETNĚ DETAILŮ A SPOJOVACÍCH PRVKŮ (KOVANÉ HŘEBY)
JE ŘEŠENO V KNIZE KOVÁŘSKÝCH PRVKŮ

INVENTARIZAČNÍ KARTA UMĚLECKO-ŘEMESLNÝCH PRVKŮ

OPRAVA A REKONSTRUKCE KLÁŠTERŮ ČESKÝ KRUMLOV - ČÁST AREÁLU BÝVALÉHO KLÁŠTERA ŘÁDU SV. KLÁRY

DRUH PRVKU: DVEŘE - DETAILY

POPIS: DVEŘE N-122 -- DVEŘE DO KAPLE POBÍJENÉ -- SPODNÍ SVLAK

DETAIL Č.:

164

MĚŘÍTKO: 1:2

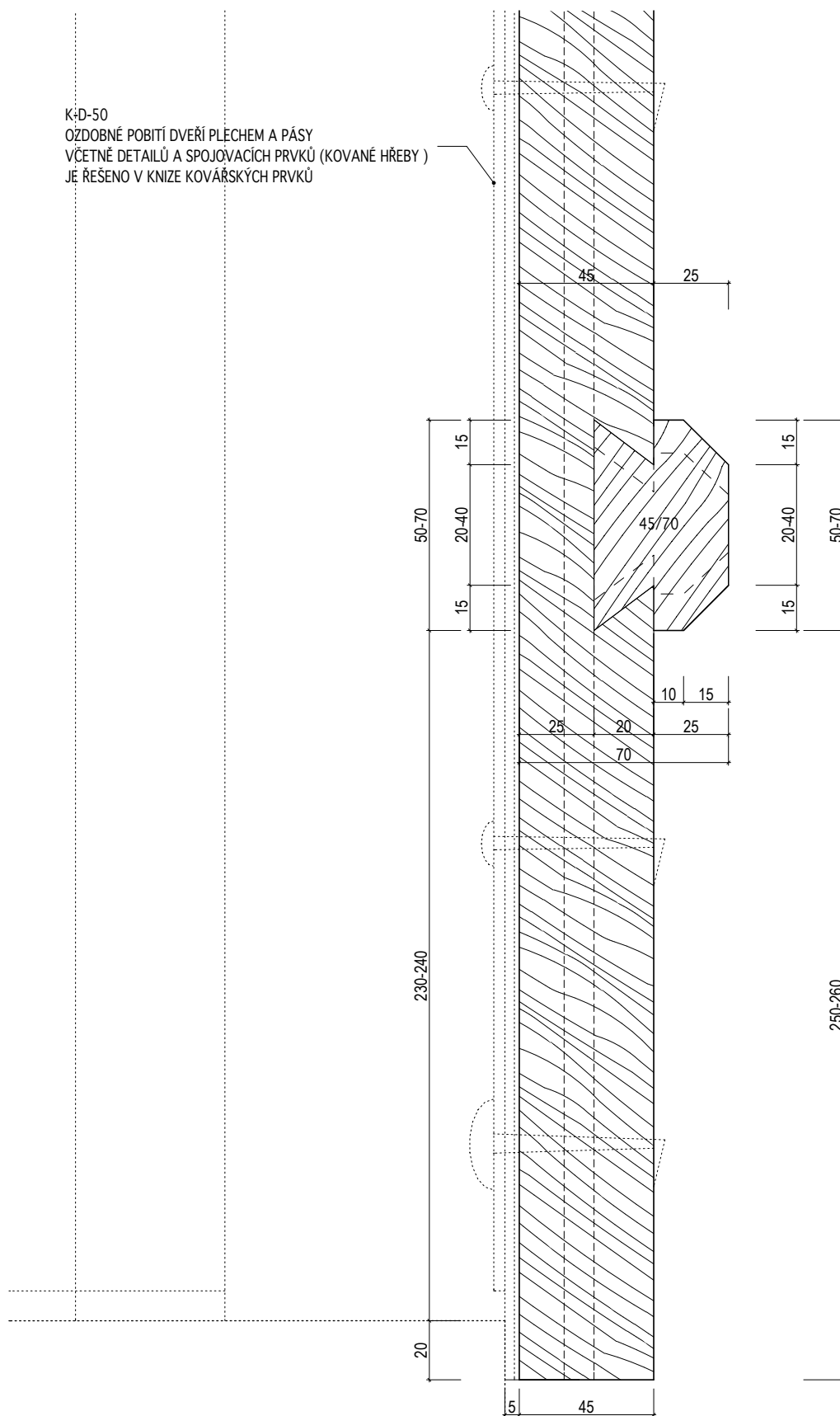

INVENTARIZAČNÍ KARTA UMĚLECKO-ŘEMESLNÝCH PRVKŮ

OPRAVA A REKONSTRUKCE KLÁŠTERŮ ČESKÝ KRUMLOV - ČÁST AREÁLU BÝVALÉHO KLÁŠTERA ŘÁDU SV. KLÁRY

DRUH PRVKU: DVEŘE - DETAILS

POPIS: DVEŘE N-123 --ZASKLENÁ VSTUPNÍ STĚNA S JEDNOKŘÍDLÝMI DVEŘMI -- SVISLÝ ŘEZ
NADPRAŽÍM

DETAIL Č.:

166

MĚŘÍTKO: 1:2

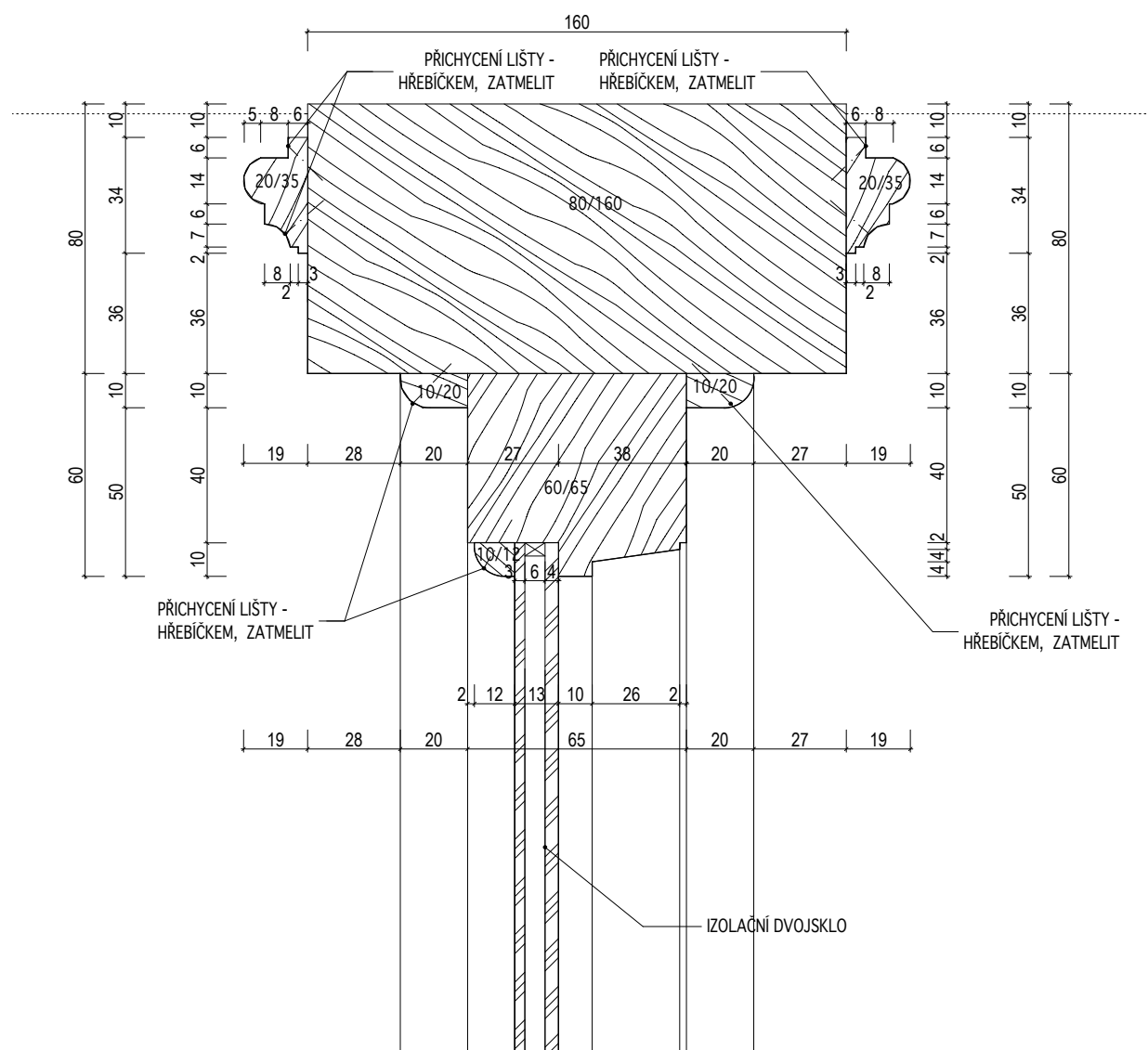

INVENTARIZAČNÍ KARTA UMĚLECKO-ŘEMESLNÝCH PRVKŮ

OPRAVA A REKONSTRUKCE KLÁŠTERŮ ČESKÝ KRUMLOV - ČÁST AREÁLU BÝVALÉHO KLÁŠTERA ŘÁDU SV. KLÁRY

DRUH PRVKU: DVEŘE - DETAILY

POPIS: DVEŘE N-123 --ZASKLENÁ VSTUPNÍ STĚNA S JEDNOKŘÍDLÝMI DVEŘMI -- SVISLÝ ŘEZ
POUTCEM

DETAIL Č.:

MĚŘÍTKO: 1:2

167

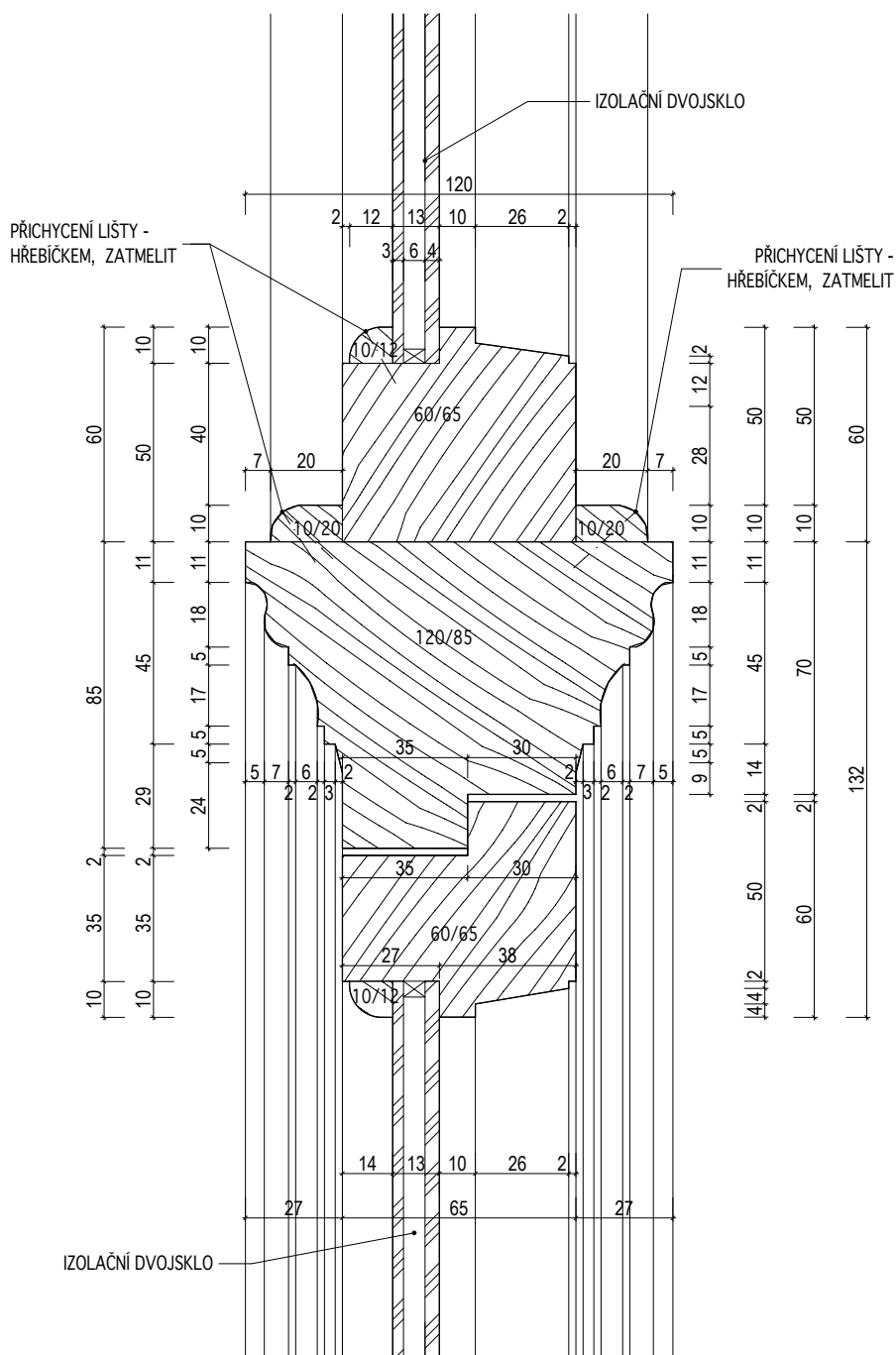

INVENTARIZAČNÍ KARTA UMĚLECKO-ŘEMESLNÝCH PRVKŮ

OPRAVA A REKONSTRUKCE KLÁŠTERŮ ČESKÝ KRUMLOV - ČÁST AREÁLU BÝVALÉHO KLÁŠTERA ŘÁDU SV. KLÁRY

DRUH PRVKU: DVEŘE - DETAILS

POPIS: DVEŘE N-123 --ZASKLENÁ VSTUPNÍ STĚNA S JEDNOKŘÍDLÝMI DVEŘMI -- DETAIL ZASKLENÍ - SVISLÝ ŘEZ

MĚŘÍTKO: 1:2

DETAIL Č.:

168

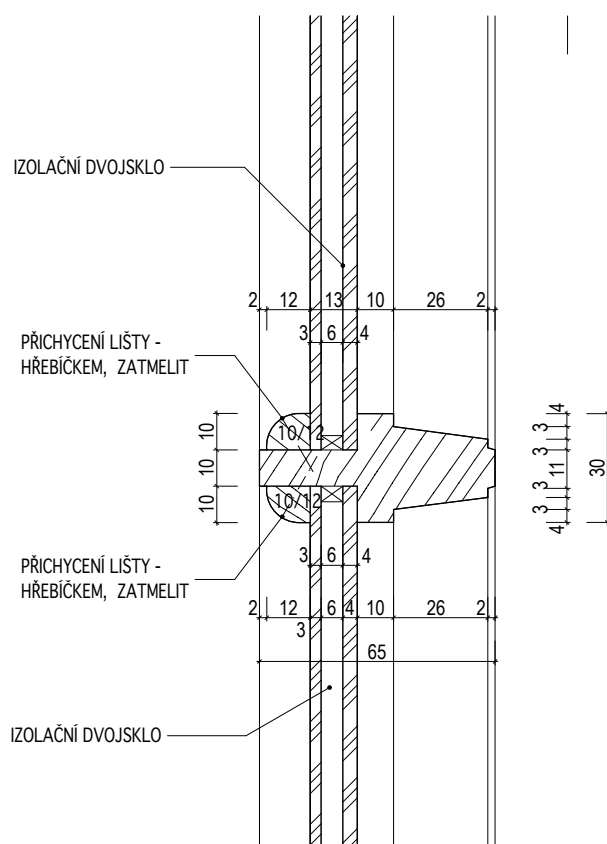

INVENTARIZAČNÍ KARTA UMĚLECKO-ŘEMESLNÝCH PRVKŮ

OPRAVA A REKONSTRUKCE KLÁŠTERŮ ČESKÝ KRUMLOV - ČÁST AREÁLU BÝVALÉHO KLÁŠTERA ŘÁDU SV. KLÁRY

DRUH PRVKU: DVEŘE - DETAILS

POPIS: DVEŘE N-123 --ZASKLENÁ VSTUPNÍ STĚNA S JEDNOKŘÍDLÝMI DVEŘMI -- SVISLÝ ŘEZ
PRAHEM

MĚŘÍTKO: 1:2

DETAIL Č.:

170

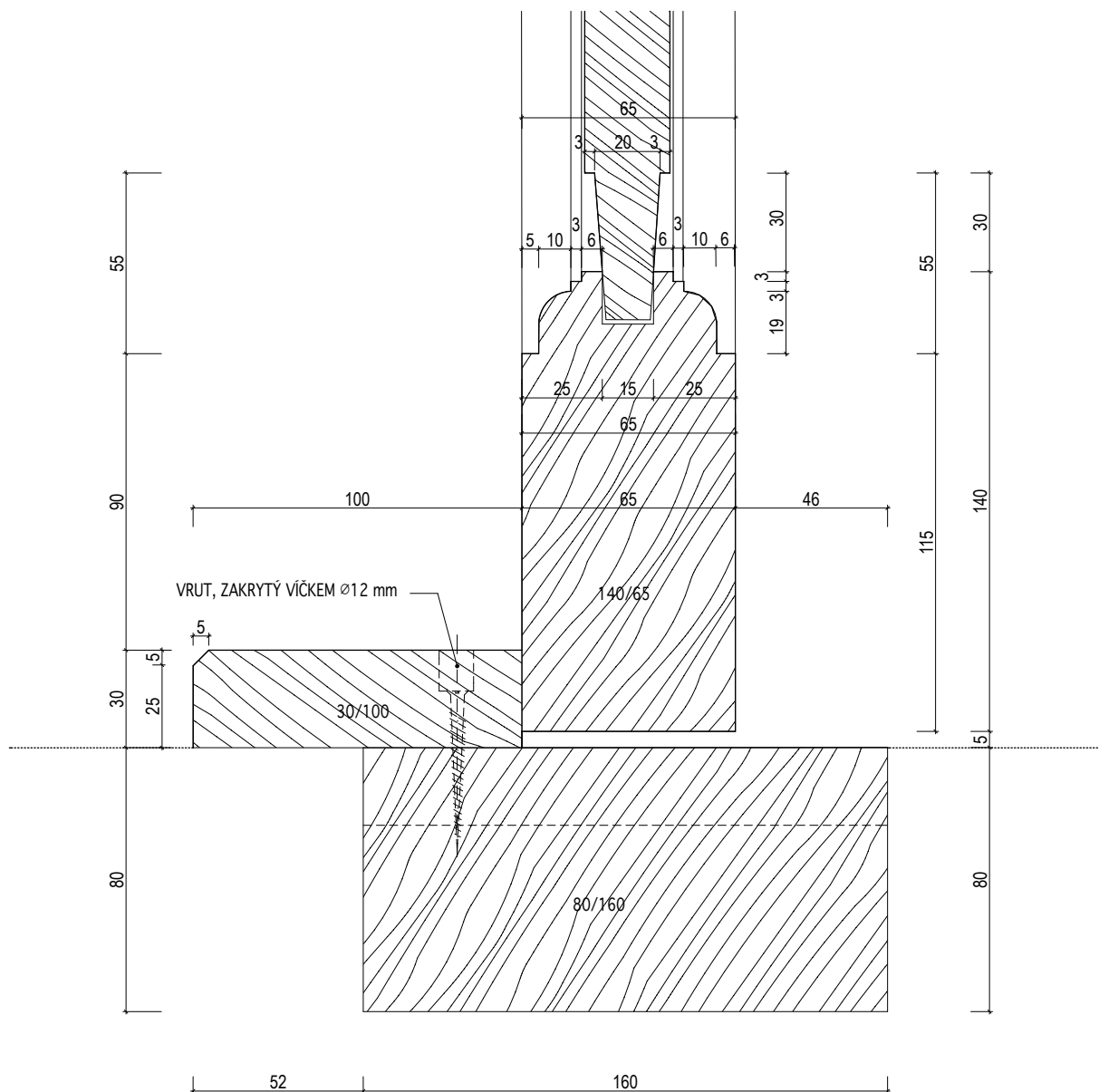

INVENTARIZAČNÍ KARTA UMĚLECKO-ŘEMESLNÝCH PRVKŮ

OPRAVA A REKONSTRUKCE KLÁŠTERŮ ČESKÝ KRUMLOV - ČÁST AREÁLU BÝVALÉHO KLÁŠTERA ŘÁDU SV. KLÁRY

DRUH PRVKU: DVEŘE - DETAILS

POPIS: DVEŘE N-123 --ZASKLENÁ VSTUPNÍ STĚNA S JEDNOKŘÍDLÝMI DVEŘMI -- SVISLÝ ŘEZ
STŘEDEM KŘÍDLA

MĚŘÍTKO: 1:2

DETAIL Č.:

169

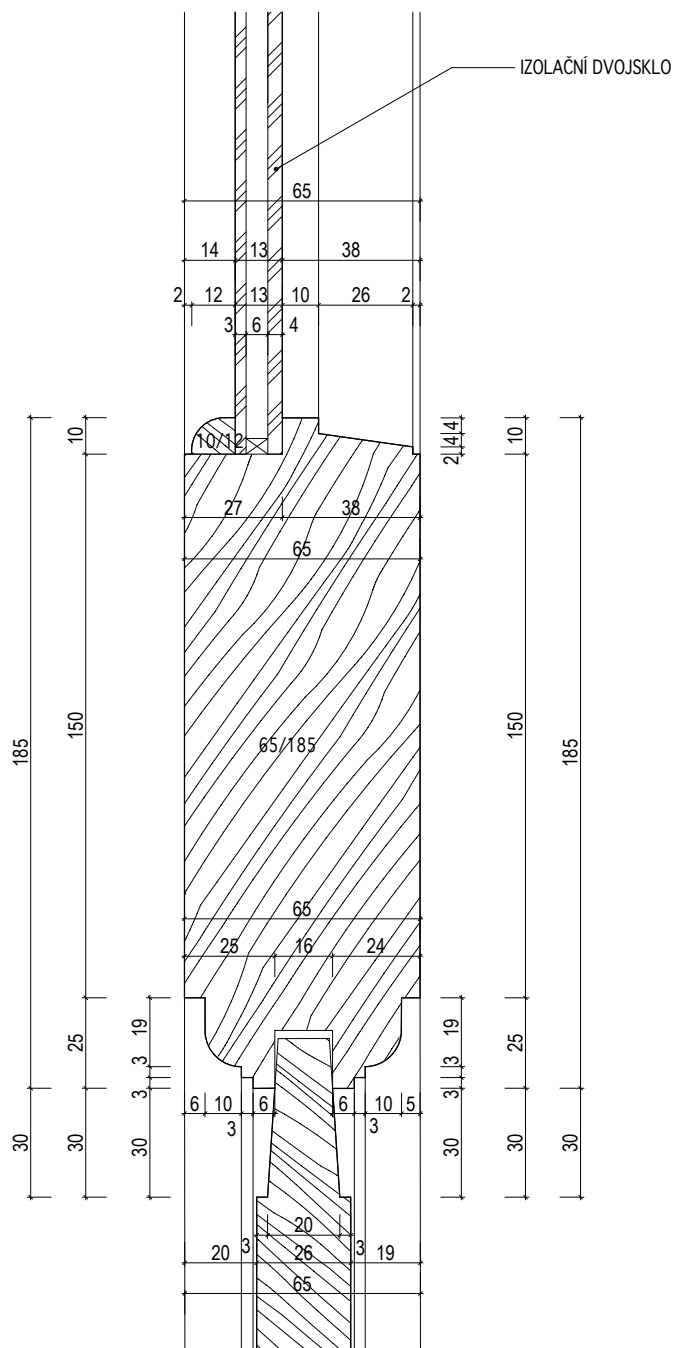

INVENTARIZAČNÍ KARTA UMĚLECKO-ŘEMESLNÝCH PRVKŮ

OPRAVA A REKONSTRUKCE KLÁŠTERŮ ČESKÝ KRUMLOV - ČÁST AREÁLU BÝVALÉHO KLÁŠTERA ŘÁDU SV. KLÁRY

DRUH PRVKU: DVEŘE - DETAILY

POPIS: **DVEŘE N-123 --ZASKLENÁ VSTUPNÍ STĚNA S JEDNOKŘÍDLÝMI DVEŘMI -- VODOROVNÝ ŘEZ
RÁMEM STĚNY - PLNÁ ČÁST**

DETAIL Č.:

171

MĚŘÍTKO: 1:2

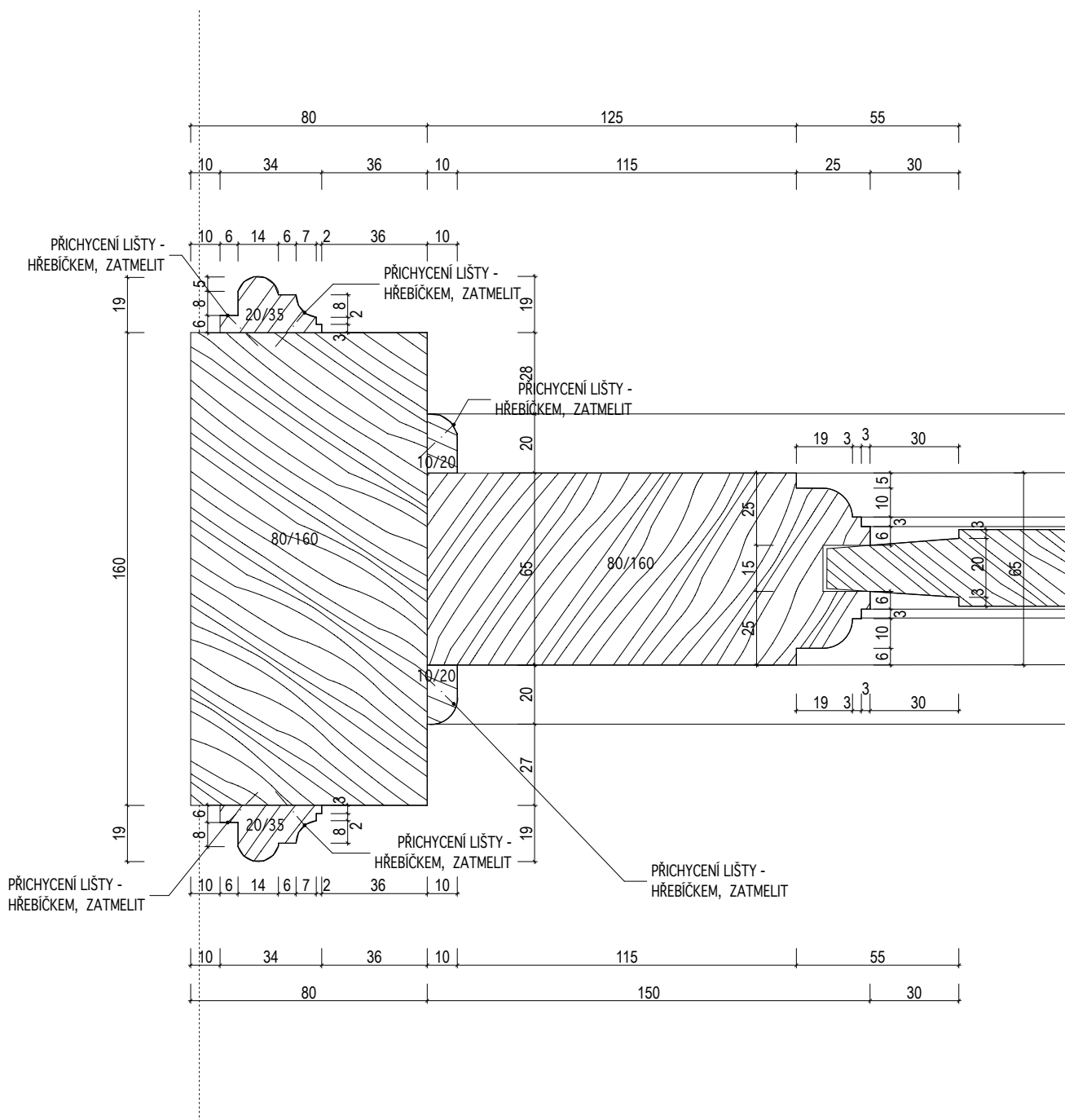

INVENTARIZAČNÍ KARTA UMĚLECKO-ŘEMESLNÝCH PRVKŮ

OPRAVA A REKONSTRUKCE KLÁŠTERŮ ČESKÝ KRUMLOV - ČÁST AREÁLU BÝVALÉHO KLÁŠTERA ŘÁDU SV. KLÁRY

DRUH PRVKU: DVEŘE - DETAILS

POPIS: DVEŘE N-123 --ZASKLENÁ VSTUPNÍ STĚNA S JEDNOKŘÍDLÝMI DVEŘMI -- VODOROVNÝ ŘEZ
ZÁRUBNÍ - PLNÁ ČÁST

MĚŘÍTKO: 1:2

DETAIL Č.:

172/1

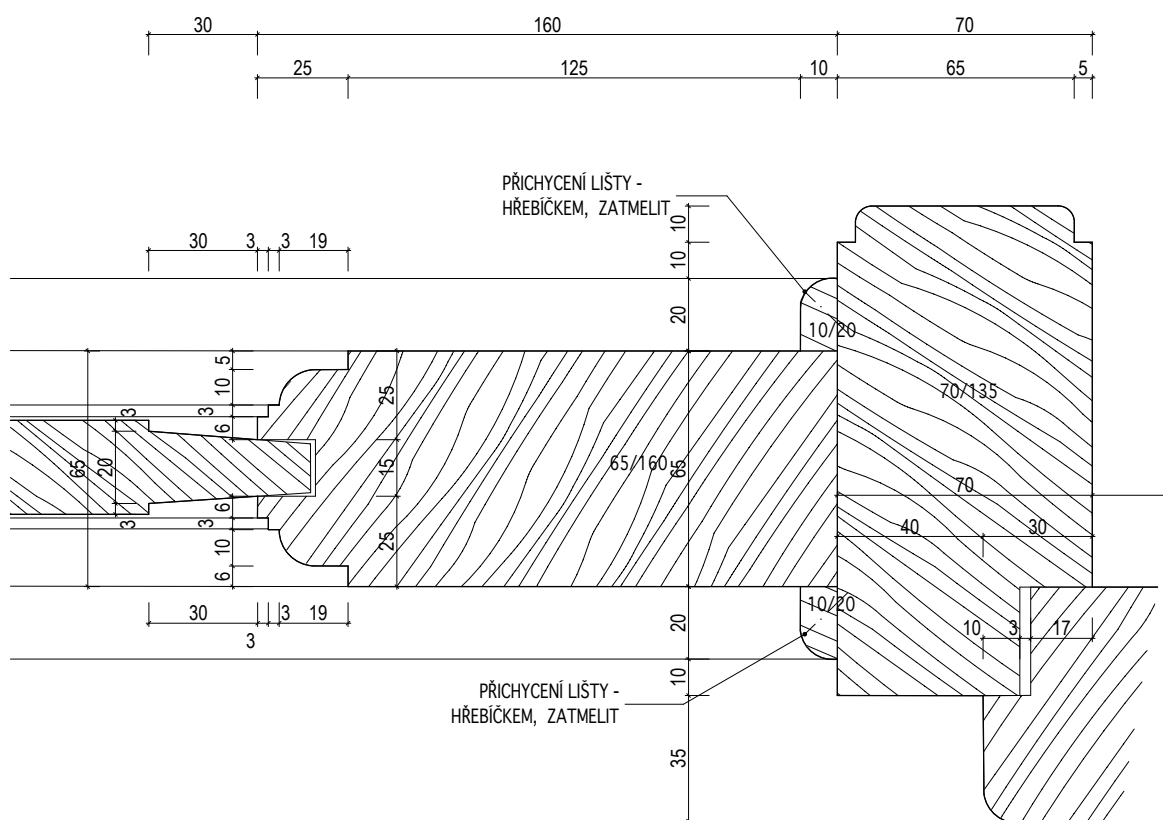

INVENTARIZAČNÍ KARTA UMĚLECKO-ŘEMESLNÝCH PRVKŮ

OPRAVA A REKONSTRUKCE KLÁŠTERŮ ČESKÝ KRUMLOV - ČÁST AREÁLU BÝVALÉHO KLÁŠTERA ŘÁDU SV. KLÁRY

DRUH PRVKU: DVEŘE - DETAILS

POPIS: DVEŘE N-123 --ZASKLENÁ VSTUPNÍ STĚNA S JEDNOKŘÍDLÝMI DVEŘMI -- VODOROVNÝ ŘEZ
ZÁRUBNÍ - PLNÁ ČÁST

DETAIL Č.:

172/2

MĚŘÍTKO: 1:2

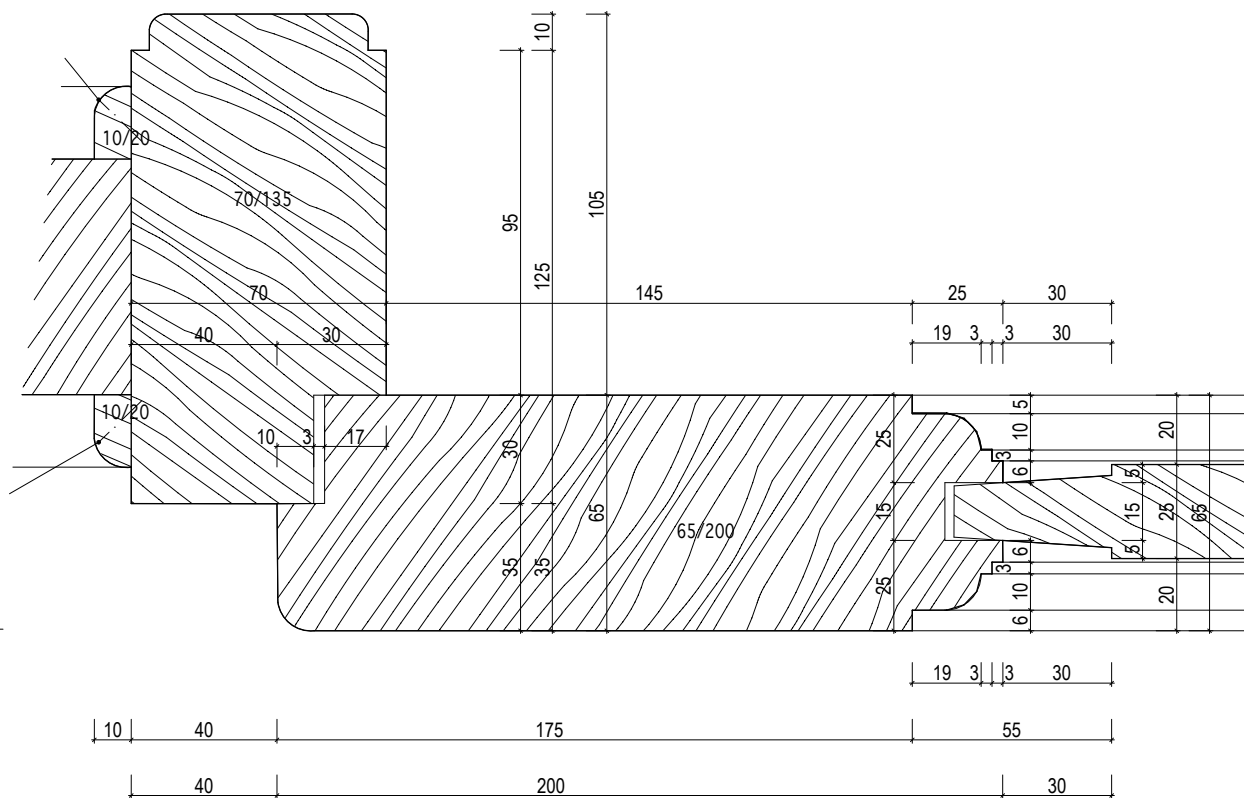

INVENTARIZAČNÍ KARTA UMĚLECKO-ŘEMESLNÝCH PRVKŮ

OPRAVA A REKONSTRUKCE KLÁŠTERŮ ČESKÝ KRUMLOV - ČÁST AREÁLU BÝVALÉHO KLÁŠTERA ŘÁDU SV. KLÁRY

DRUH PRVKU: DVEŘE - DETAILY

POPIS: **DVEŘE N-123 --ZASKLENÁ VSTUPNÍ STĚNA S JEDNOKŘÍDLÝMI DVEŘMI -- VODOROVNÝ ŘEZ
RÁMEM STĚNY- ZASKLENÁ ČÁST**

DETAIL Č.:

173

MĚŘÍTKO: 1:2

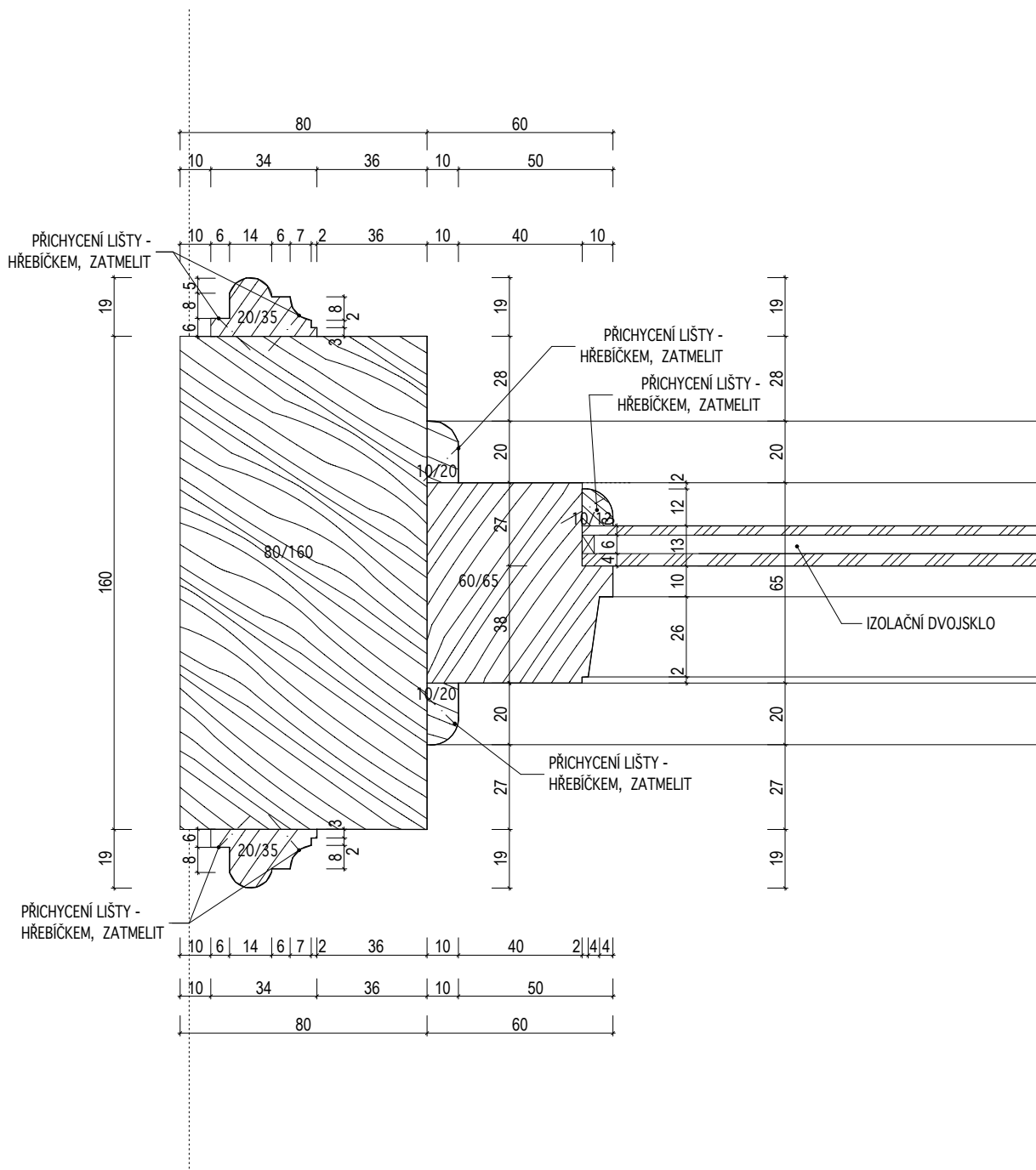

INVENTARIZAČNÍ KARTA UMĚLECKO-ŘEMESLNÝCH PRVKŮ

OPRAVA A REKONSTRUKCE KLÁŠTERŮ ČESKÝ KRUMLOV - ČÁST AREÁLU BÝVALÉHO KLÁŠTERA ŘÁDU SV. KLÁRY

DRUH PRVKU: DVEŘE - DETAILS

POPIS: DVEŘE N-123 --ZASKLENÁ VSTUPNÍ STĚNA S JEDNOKŘÍDLÝMI DVEŘMI -- DETAIL ZASKLENÍ - VODOROVNÝ ŘEZ

MĚŘÍTKO: 1:2

DETAIL Č.:

174

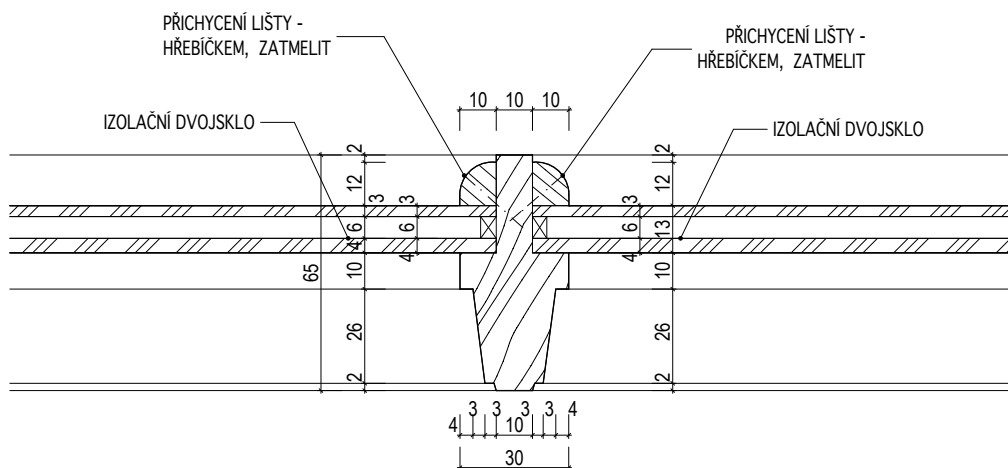

INVENTARIZAČNÍ KARTA UMĚLECKO-ŘEMESLNÝCH PRVKŮ

OPRAVA A REKONSTRUKCE KLÁŠTERŮ ČESKÝ KRUMLOV - ČÁST AREÁLU BÝVALÉHO KLÁŠTERA ŘÁDU SV. KLÁRY

DRUH PRVKU: DVEŘE - DETAILY

POPIS: DVEŘE N-123 --ZASKLENÁ VSTUPNÍ STĚNA S JEDNOKŘÍDLÝMI DVEŘEMI -- VODOROVNÝ ŘEZ
ZÁRUBNÍ - ZASKLENÁ ČÁST

DETAIL Č.:

175

MĚŘÍTKO: 1:2

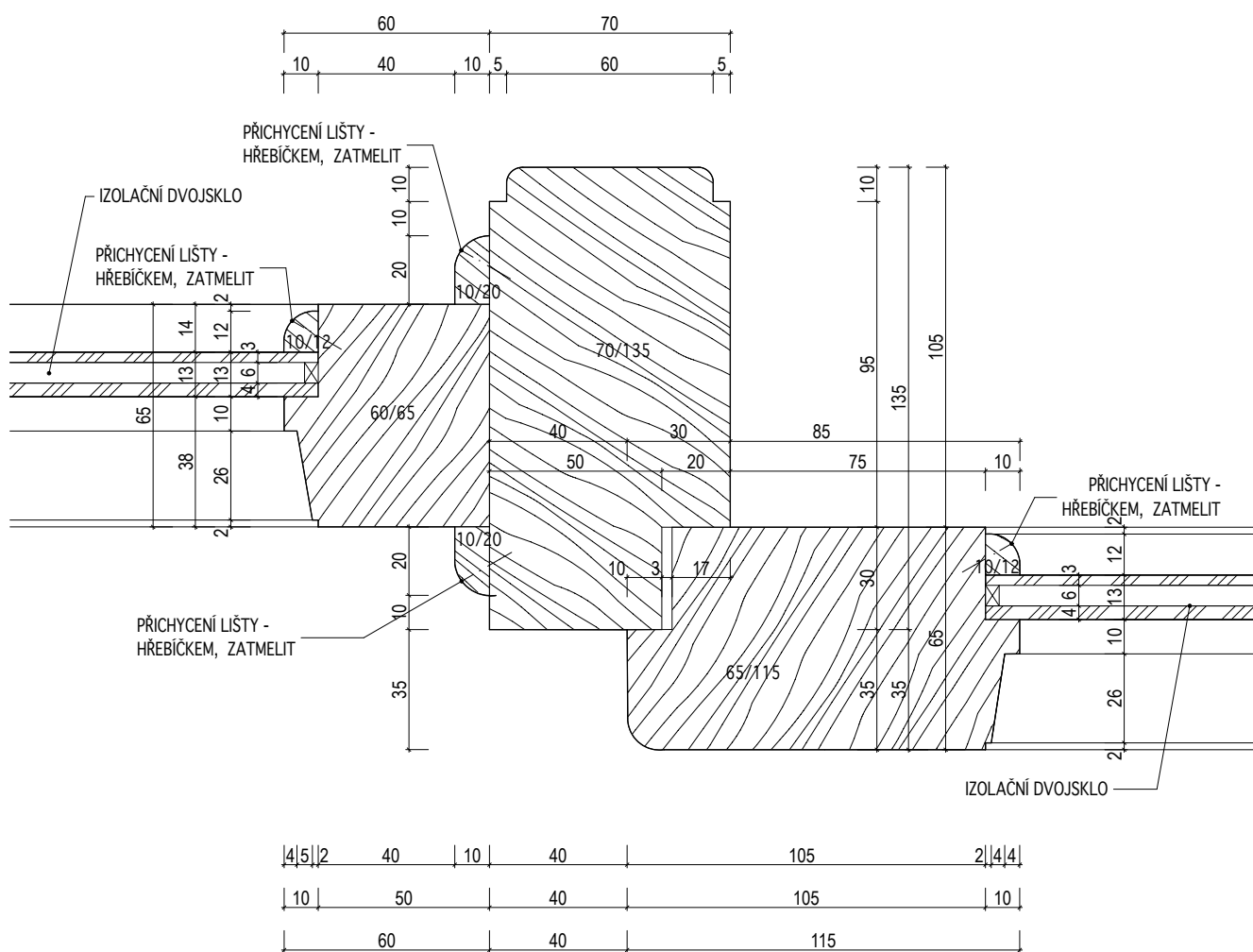

INVENTARIZAČNÍ KARTA UMĚLECKO-ŘEMESLNÝCH PRVKŮ

OPRAVA A REKONSTRUKCE KLÁŠTERŮ ČESKÝ KRUMLOV - ČÁST AREÁLU BÝVALÉHO KLÁŠTERA ŘÁDU SV. KLÁRY

DRUH PRVKU: DVEŘE - DETAILS

POPIS: DVEŘE N-124--KAZETOVÉ DVEŘE NA KAMENNÉ OSTĚNÍ -- SVISLÝ ŘEZ STŘEDEM KŘÍDLA

DETAIL Č.:

177

MĚŘÍTKO: 1:2

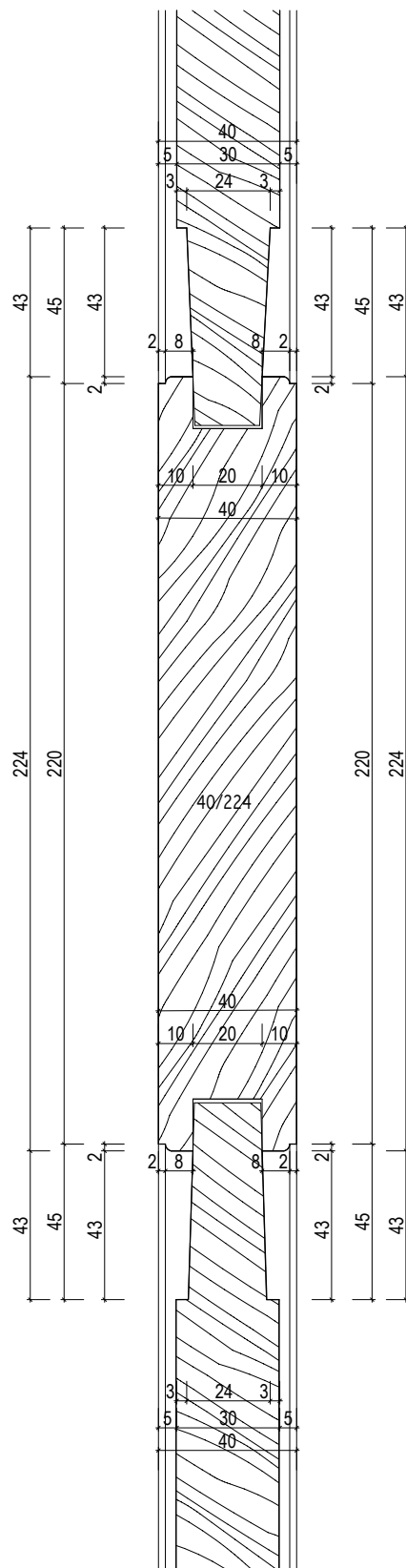

INVENTARIZAČNÍ KARTA UMĚLECKO-ŘEMESLNÝCH PRVKŮ

OPRAVA A REKONSTRUKCE KLÁŠTERŮ ČESKÝ KRUMLOV - ČÁST AREÁLU BÝVALÉHO KLÁŠTERA ŘÁDU SV. KLÁRY

DRUH PRVKU: DVEŘE - DETAILS

POPIS: DVEŘE N-124 --KAZETOVÉ DVEŘE NA KAMENNÉ OSTĚNÍ -- SVISLÝ ŘEZ NADPRAŽÍM

DETAIL Č.:

176

MĚŘÍTKO: 1:2

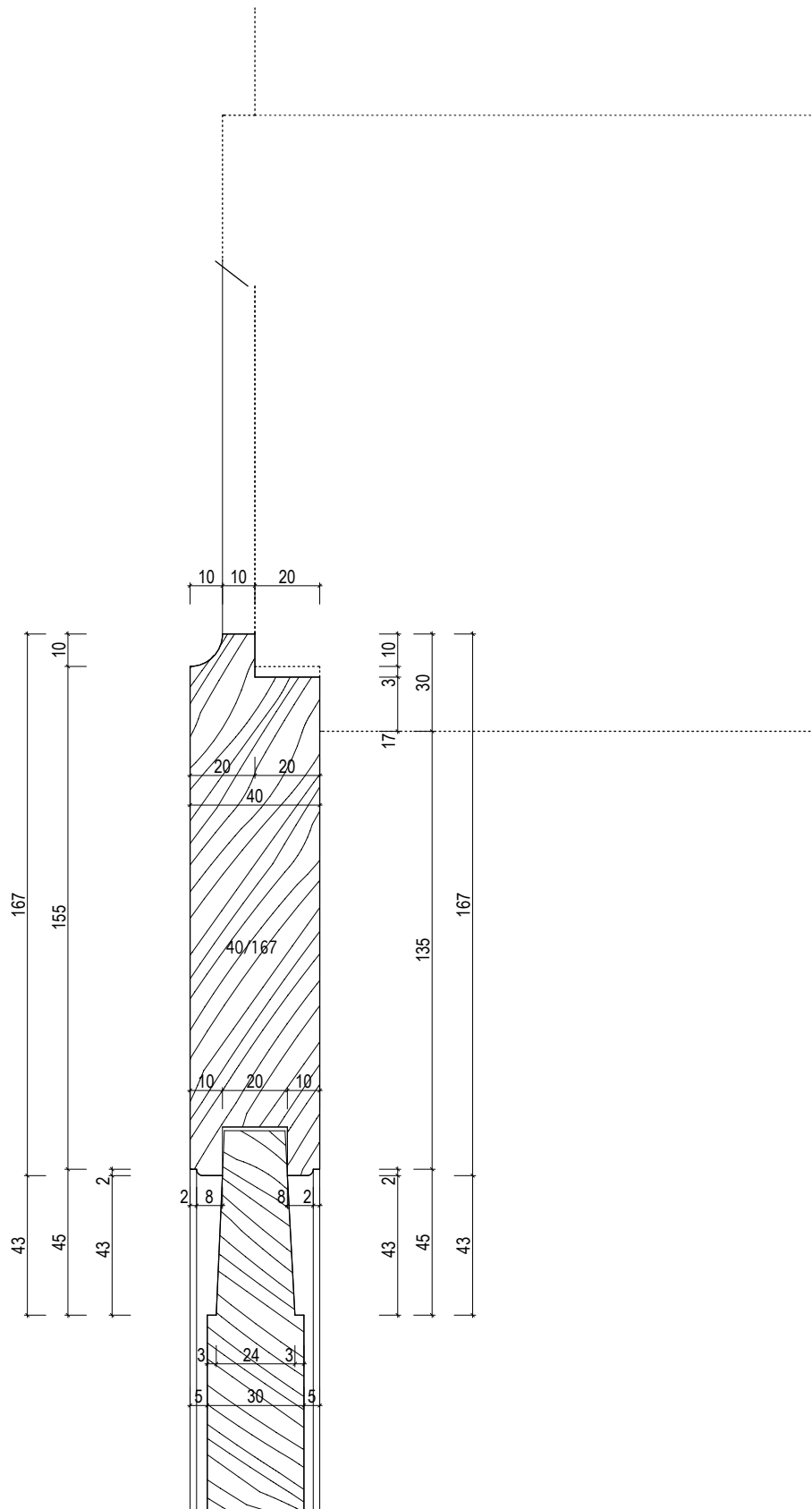

INVENTARIZAČNÍ KARTA UMĚLECKO-ŘEMESLNÝCH PRVKŮ

OPRAVA A REKONSTRUKCE KLÁŠTERŮ ČESKÝ KRUMLOV - ČÁST AREÁLU BÝVALÉHO KLÁŠTERA ŘÁDU SV. KLÁRY

DRUH PRVKU: DVEŘE - DETAILS

POPIS: DVEŘE N-124 --KAZETOVÉ DVEŘE NA KAMENNÉ OSTĚNÍ -- UKONČENÍ U PRAHU

DETAIL Č.:

178

MĚŘÍTKO: 1:2

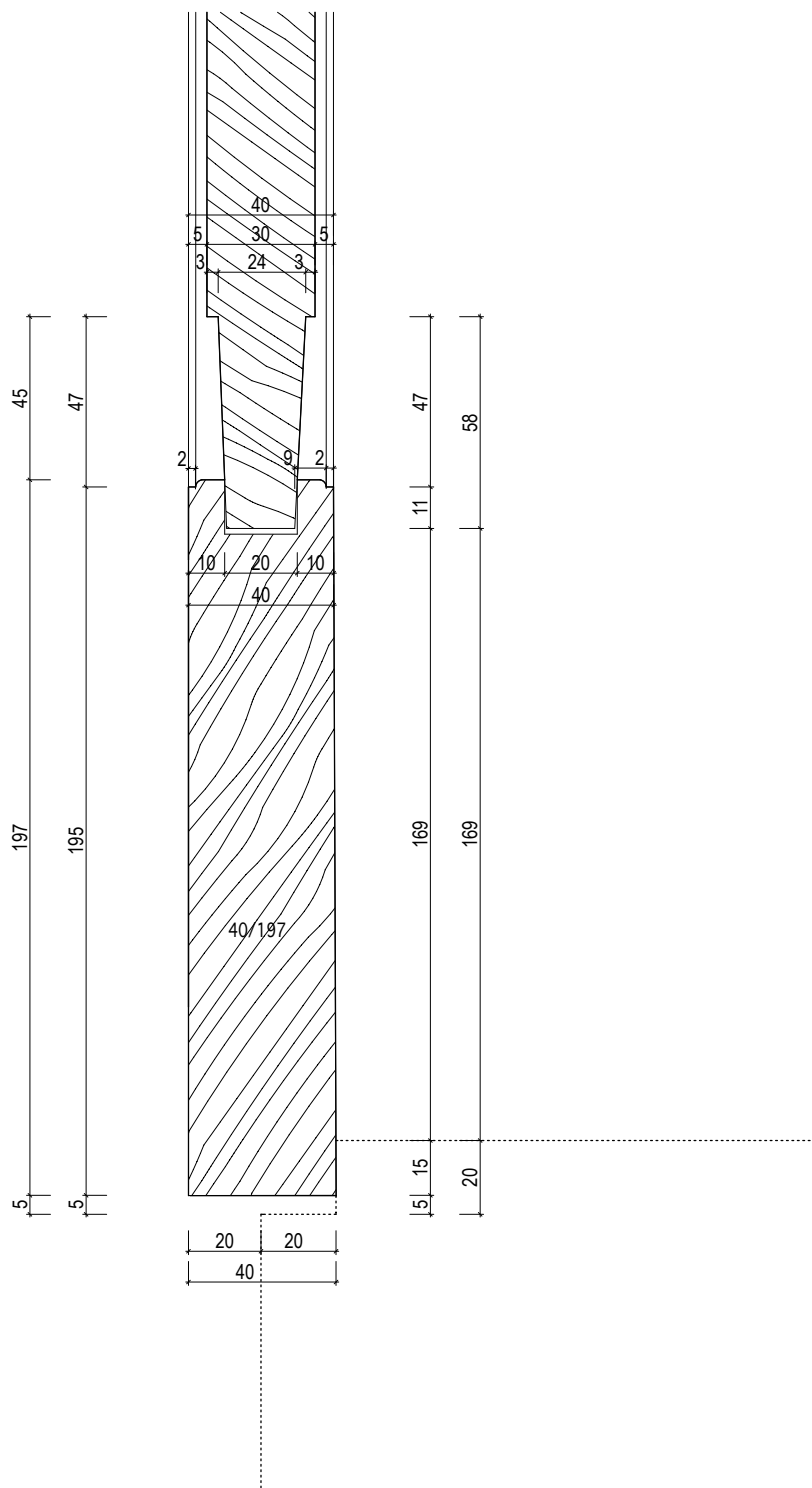

INVENTARIZAČNÍ KARTA UMĚLECKO-ŘEMESLNÝCH PRVKŮ

OPRAVA A REKONSTRUKCE KLÁŠTERŮ ČESKÝ KRUMLOV - ČÁST AREÁLU BÝVALÉHO KLÁŠTERA ŘÁDU SV. KLÁRY

DRUH PRVKU: DVEŘE - DETAILY

POPIS: **DVEŘE N-124 --KAZETOVÉ DVEŘE NA KAMENNÉ OSTĚNÍ -- VODOROVNÝ ŘEZ U OSTĚNÍ**

DETAIL Č.:

179

MĚŘÍTKO: 1:2

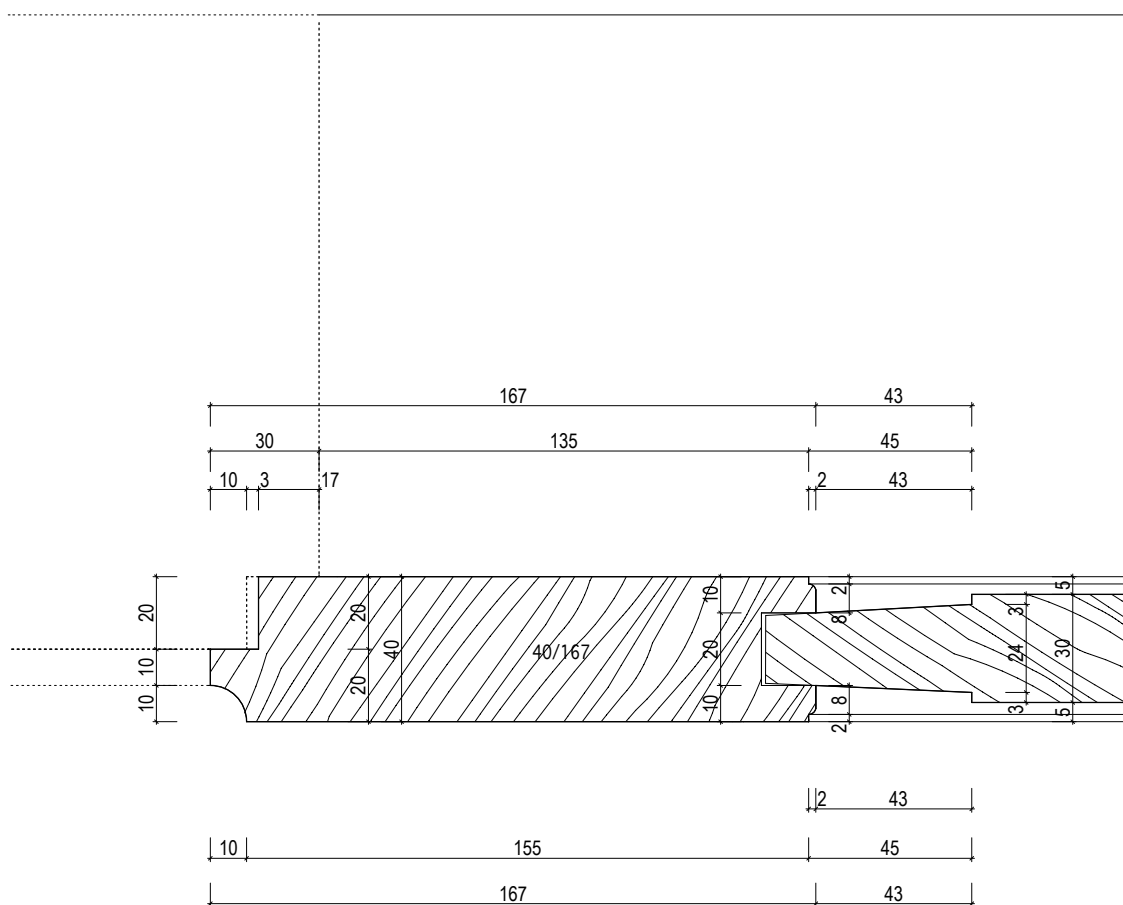

INVENTARIZAČNÍ KARTA UMĚLECKO-ŘEMESLNÝCH PRVKŮ

OPRAVA A REKONSTRUKCE KLÁŠTERŮ ČESKÝ KRUMLOV - ČÁST AREÁLU BÝVALÉHO KLÁŠTERA ŘÁDU SV. KLÁRY

DRUH PRVKU: DVEŘE - DETAILS

POPIS: DVEŘE N-124 --KAZETOVÉ DVEŘE NA KAMENNÉ OSTĚNÍ -- VODOROVNÝ ŘEZ STŘEDEM
KŘÍDLA

MĚŘÍTKO: 1:2

DETAIL Č.:

180

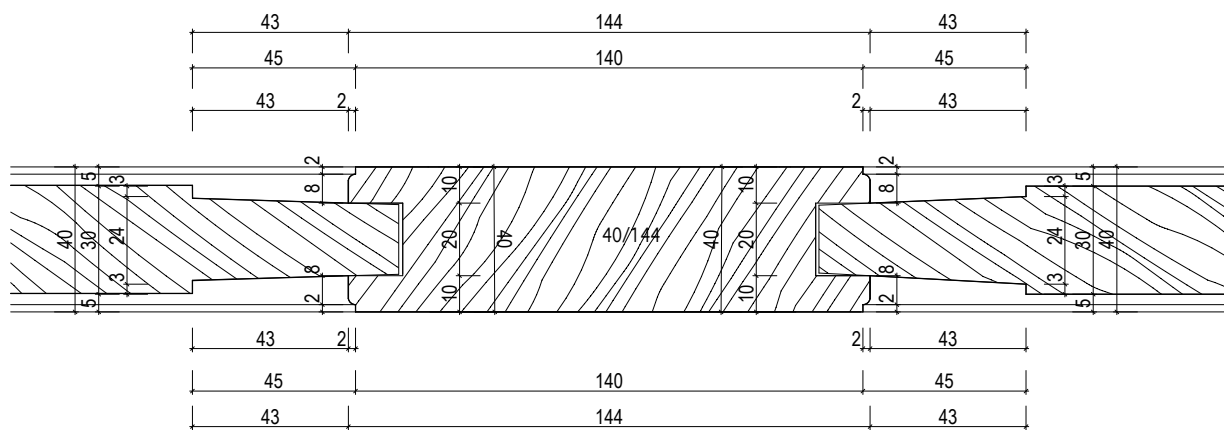

INVENTARIZAČNÍ KARTA UMĚLECKO-ŘEMESLNÝCH PRVKŮ

OPRAVA A REKONSTRUKCE KLÁŠTERŮ ČESKÝ KRUMLOV - ČÁST AREÁLU BÝVALÉHO KLÁŠTERA ŘÁDU SV. KLÁRY

DRUH PRVKU: DVEŘE - DETAILS

POPIS: DVEŘE N-125 --FOŠNOVÁ ZÁRUBEŇ -- DETAIL SPOJE NA RYBINU HORNÍ S PŘESAHEM

DETAIL Č.:

181

MĚŘÍTKO: 1:2

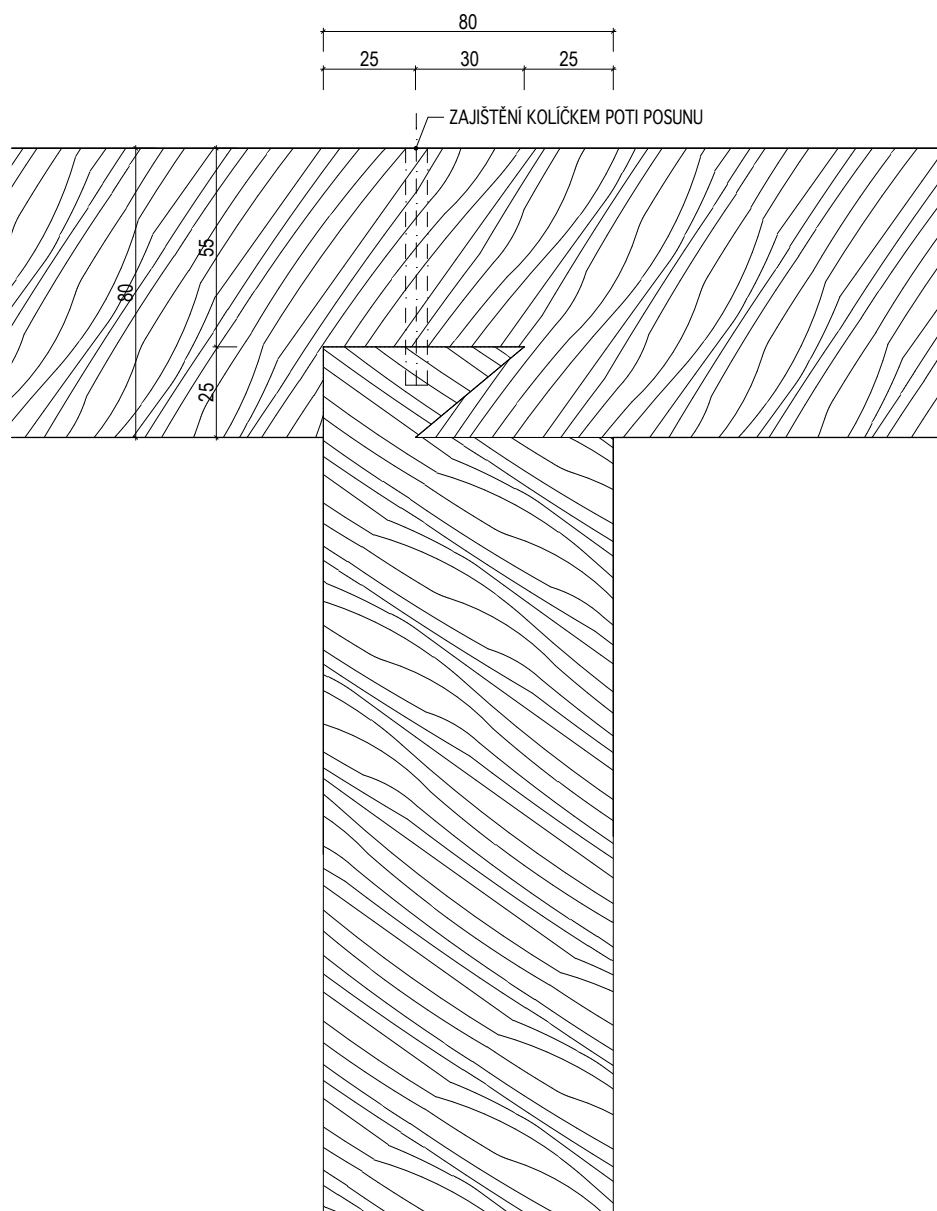

INVENTARIZAČNÍ KARTA UMĚLECKO-ŘEMESLNÝCH PRVKŮ

OPRAVA A REKONSTRUKCE KLÁŠTERŮ ČESKÝ KRUMLOV - ČÁST AREÁLU BÝVALÉHO KLÁŠTERA ŘÁDU SV. KLÁRY

DRUH PRVKU: DVEŘE - DETAILS

POPIS: DVEŘE N-125 --FOŠNOVÁ ZÁRUBEŇ -- DETAIL SPOJE NA RYBINU BEZ PŘESAHU

DETAIL Č.:

183

MĚŘÍTKO: 1:2

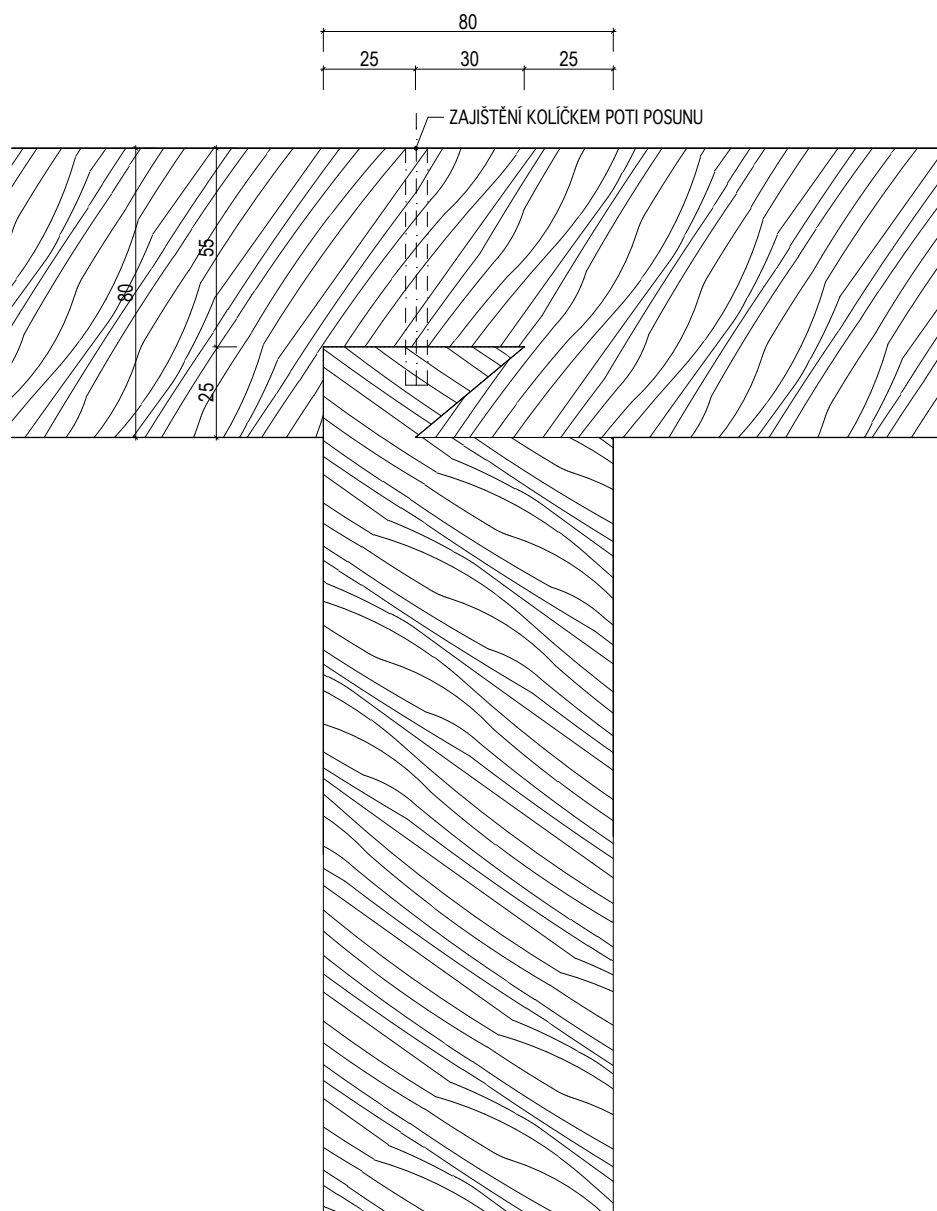

INVENTARIZAČNÍ KARTA UMĚLECKO-ŘEMESLNÝCH PRVKŮ

OPRAVA A REKONSTRUKCE KLÁŠTERŮ ČESKÝ KRUMLOV - ČÁST AREÁLU BÝVALÉHO KLÁŠTERA ŘÁDU SV. KLÁRY

DRUH PRVKU: DVEŘE - DETAILS

POPIS: DVEŘE N-126 --SVLAKOVÉ S NADSVĚTLÍKEM -- ŘEZ NADPRAŽÍM

DETAIL Č.:

184

MĚŘÍTKO: 1:2

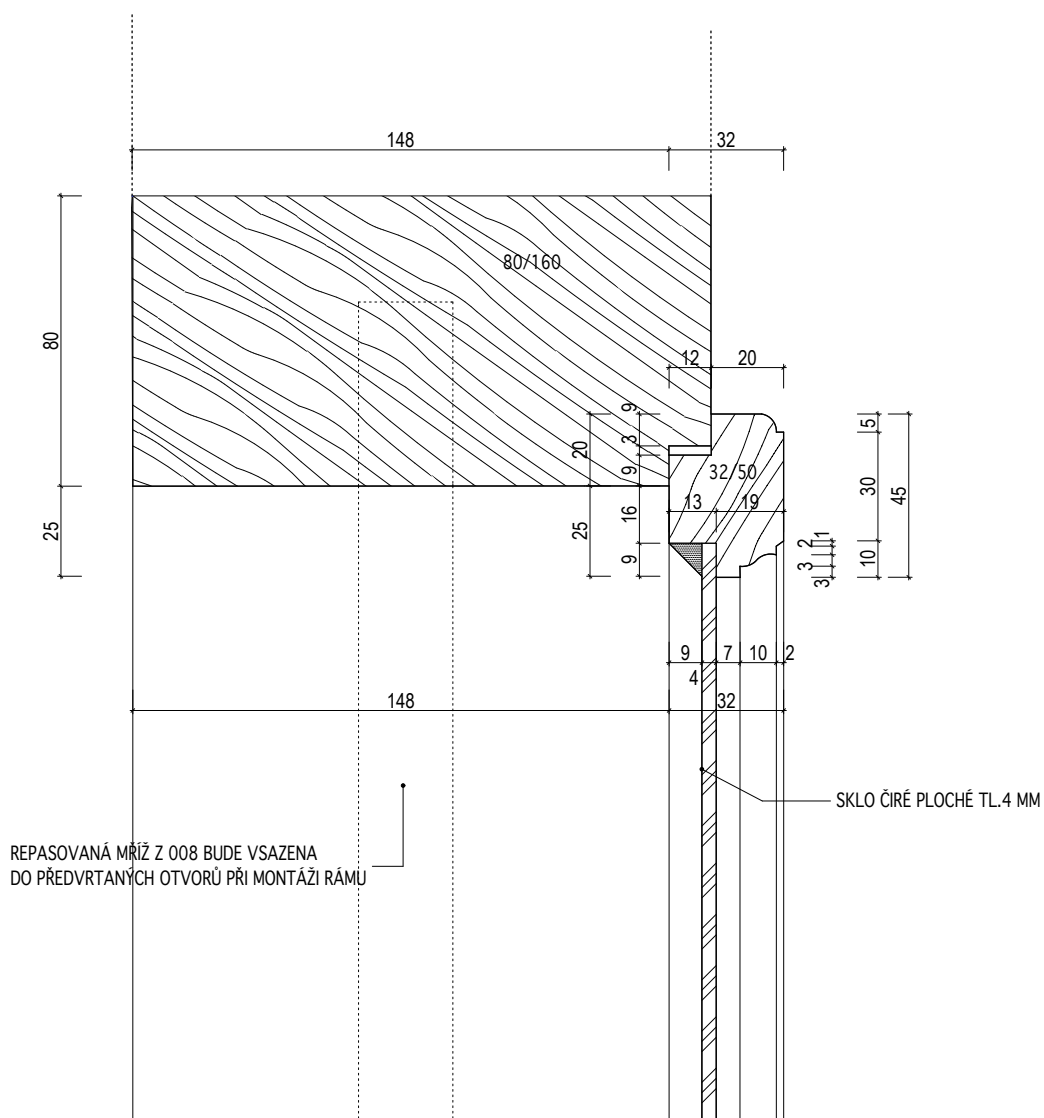

INVENTARIZAČNÍ KARTA UMĚLECKO-ŘEMESLNÝCH PRVKŮ

OPRAVA A REKONSTRUKCE KLÁŠTERŮ ČESKÝ KRUMLOV - ČÁST AREÁLU BÝVALÉHO KLÁŠTERA ŘÁDU SV. KLÁRY

DRUH PRVKU: DVEŘE - DETAILS

POPIS: DVEŘE N-125 --FOŠNOVÁ ZÁRUBEŇ -- ŘEZ ZÁRUBNÍ

DETAIL Č.:

183

MĚŘÍTKO: 1:2

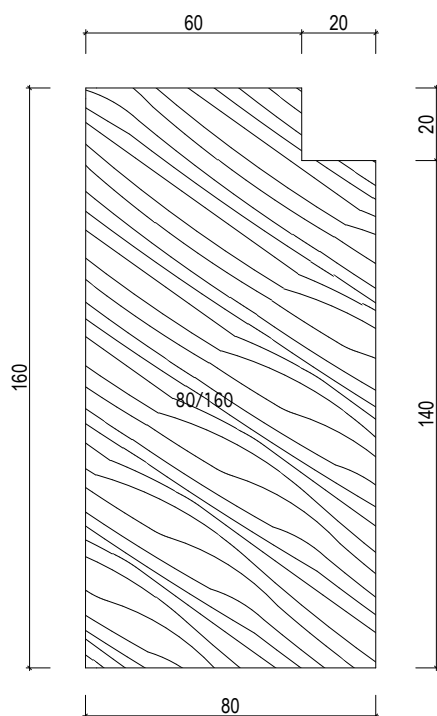

INVENTARIZAČNÍ KARTA UMĚLECKO-ŘEMESLNÝCH PRVKŮ

OPRAVA A REKONSTRUKCE KLÁŠTERŮ ČESKÝ KRUMLOV - ČÁST AREÁLU BÝVALÉHO KLÁŠTERA ŘÁDU SV. KLÁRY

DRUH PRVKU: DVEŘE - DETAILS

POPIS: DVEŘE N-126 --SVLAKOVÉ DVEŘE S NADSVĚTLÍKEM -- ŘEZ POUTCEM

DETAIL Č.:

185

MĚŘÍTKO: 1:2

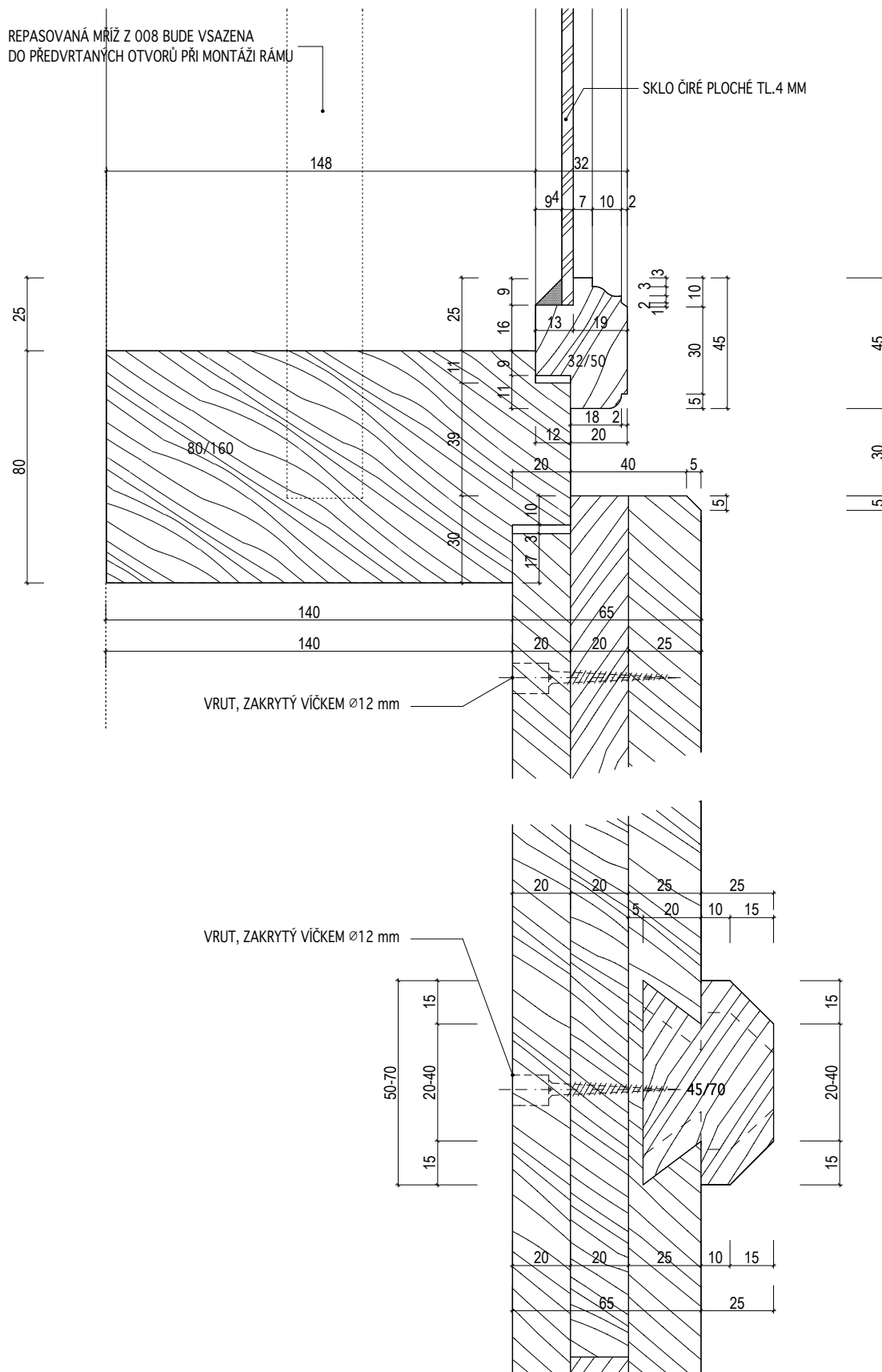

INVENTARIZAČNÍ KARTA UMĚLECKO-ŘEMESLNÝCH PRVKŮ

OPRAVA A REKONSTRUKCE KLÁŠTERŮ ČESKÝ KRUMLOV - ČÁST AREÁLU BÝVALÉHO KLÁŠTERA ŘÁDU SV. KLÁRY

DRUH PRVKU: DVEŘE - DETAILS

POPIS: DVEŘE N-126 --SVLAKOVÉ DVEŘE S NADSVĚTLÍKEM -- VODOROVNÝ ŘEZ NADSVĚTLÍKEM

DETAIL Č.:

186

MĚŘÍTKO: 1:2

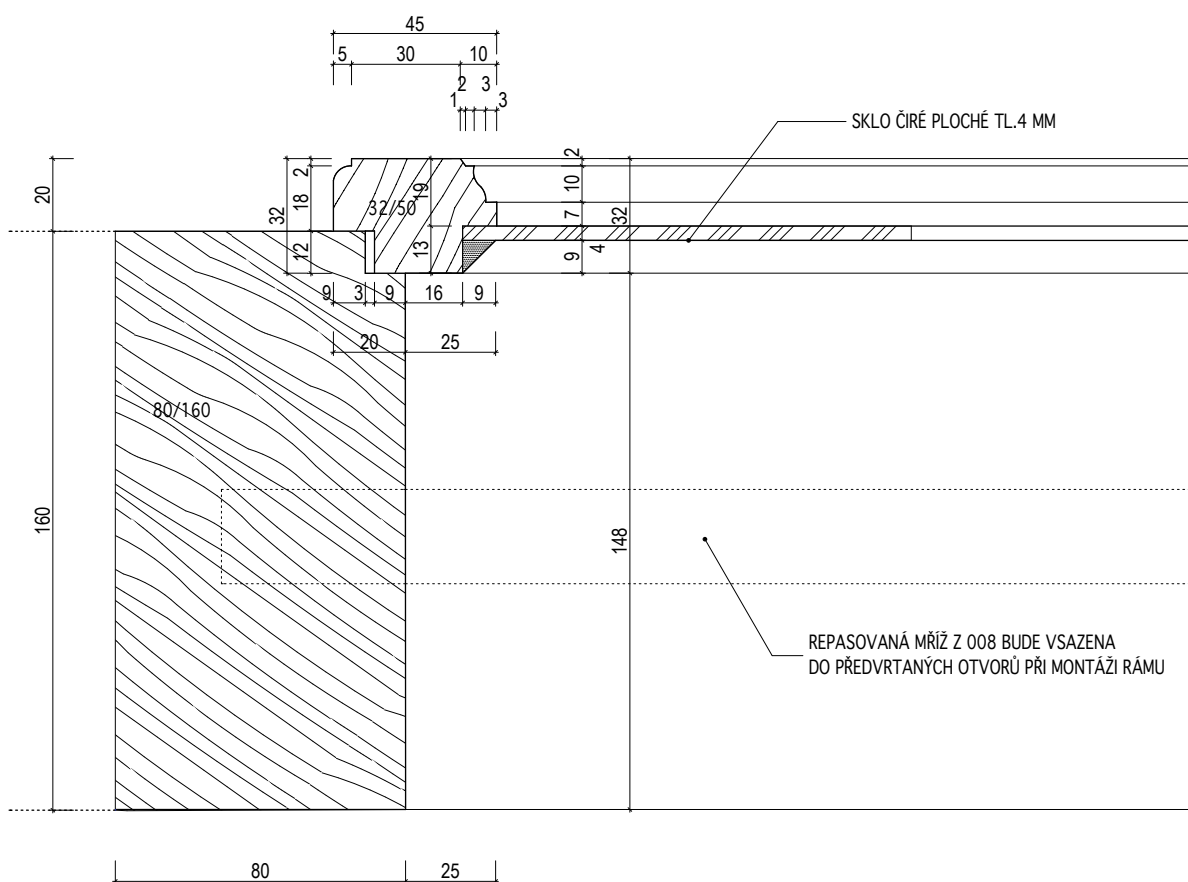

INVENTARIZAČNÍ KARTA UMĚLECKO-ŘEMESLNÝCH PRVKŮ

OPRAVA A REKONSTRUKCE KLÁŠTERŮ ČESKÝ KRUMLOV - ČÁST AREÁLU BÝVALÉHO KLÁŠTERA ŘÁDU SV. KLÁRY

DRUH PRVKU: DVEŘE - DETAILS

POPIS: DVEŘE N-127 --SVLAKOVÉ S POBITÍM DO STÁVAJÍCÍ ZÁRUBNĚ -- SVISLÝ ŘEZ NADPRAŽÍM

DETAIL Č.:

187

MĚŘÍTKO: 1:2

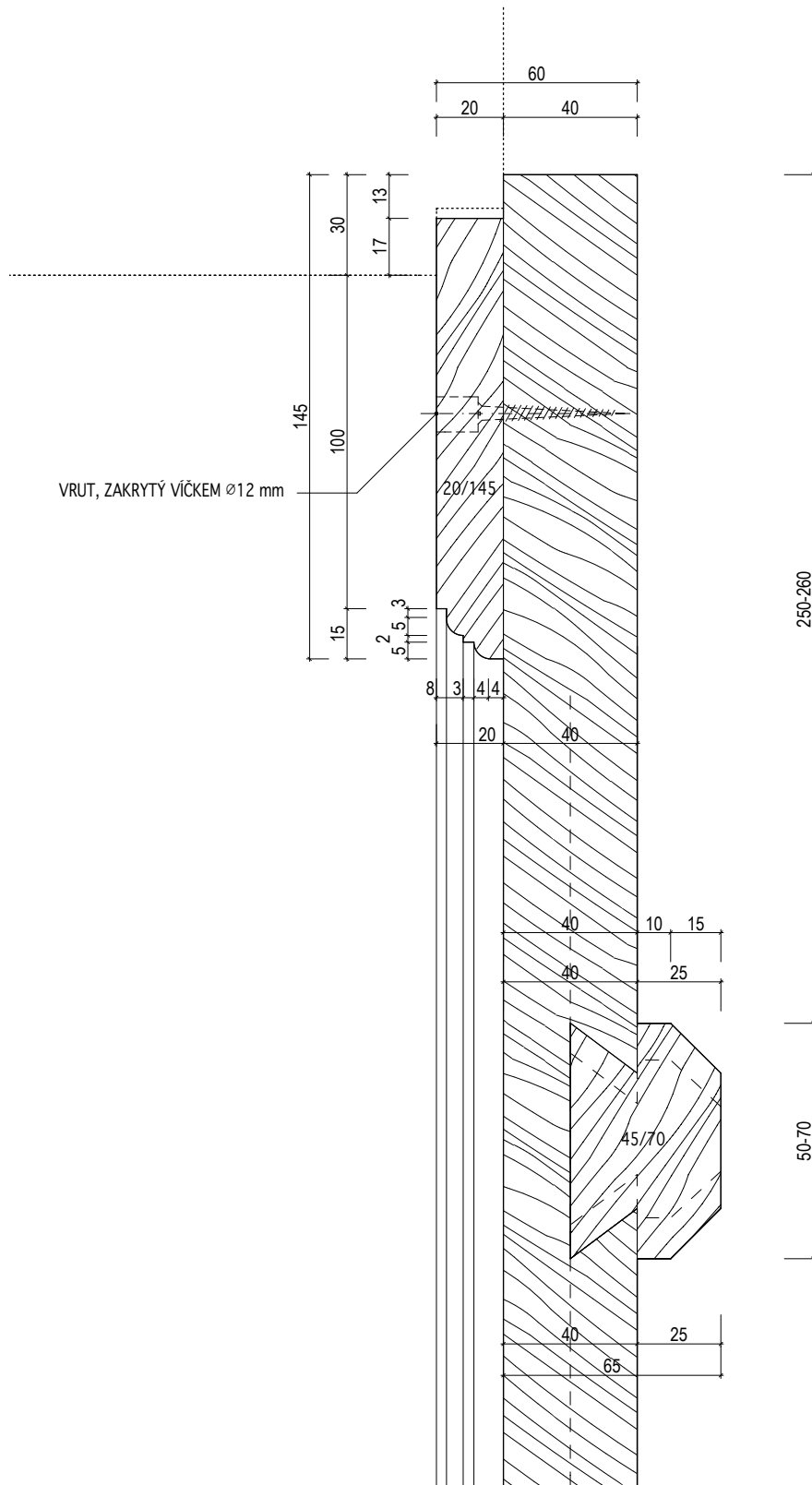

INVENTARIZAČNÍ KARTA UMĚLECKO-ŘEMESLNÝCH PRVKŮ

OPRAVA A REKONSTRUKCE KLÁŠTERŮ ČESKÝ KRUMLOV - ČÁST AREÁLU BÝVALÉHO KLÁŠTERA ŘÁDU SV. KLÁRY

DRUH PRVKU: DVEŘE - DETAILS

POPIS: DVEŘE N-127 --SVLAKOVÉ S POBITÍM DO STÁVAJÍCÍ ZÁRUBNĚ -- SVISLÝ ŘEZ STŘEDEM
KŘÍDLA

MĚŘÍTKO: 1:2

DETAIL Č.:

188

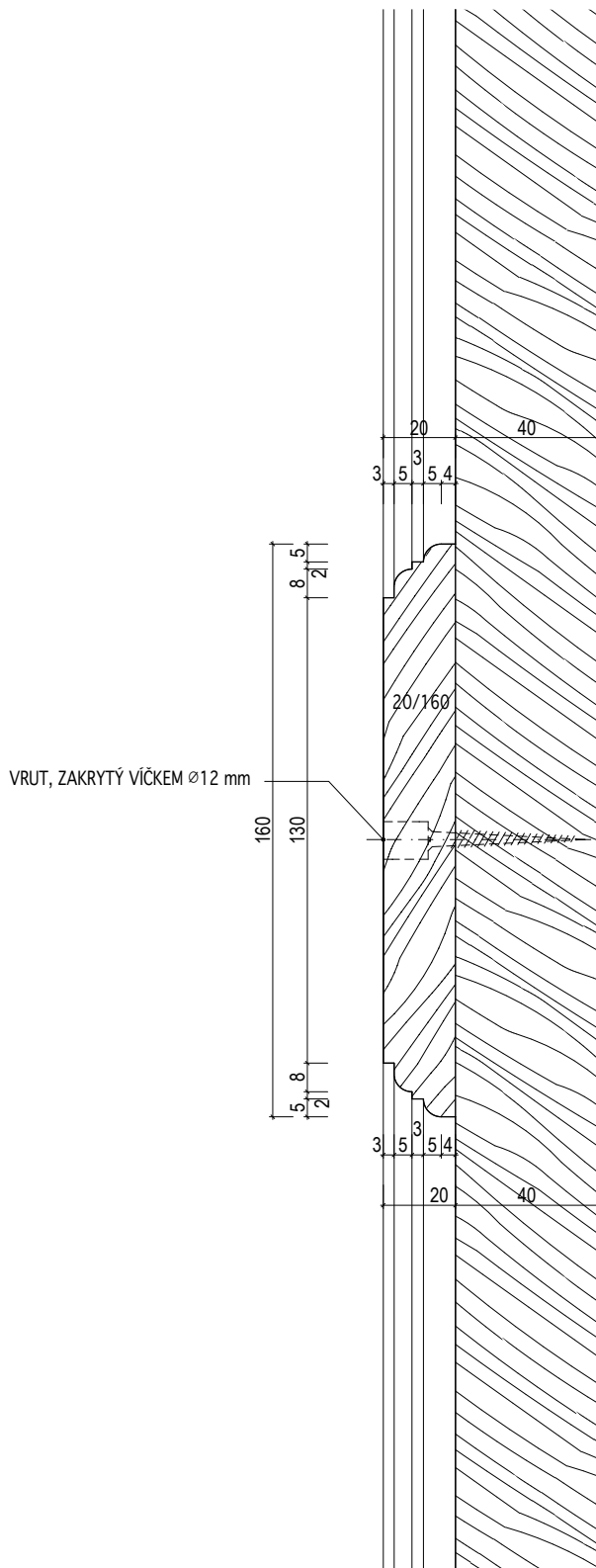

INVENTARIZAČNÍ KARTA UMĚLECKO-ŘEMESLNÝCH PRVKŮ

OPRAVA A REKONSTRUKCE KLÁŠTERŮ ČESKÝ KRUMLOV - ČÁST AREÁLU BÝVALÉHO KLÁŠTERA ŘÁDU SV. KLÁRY

DRUH PRVKU: DVEŘE - DETAILS

POPIS: DVEŘE N-127 --SVLAKOVÉ S POBITÍM DO STÁVAJÍCÍ ZÁRUBNĚ -- SVISLÝ ŘEZ PRAHEM

DETAIL Č.:

189

MĚŘÍTKO: 1:2

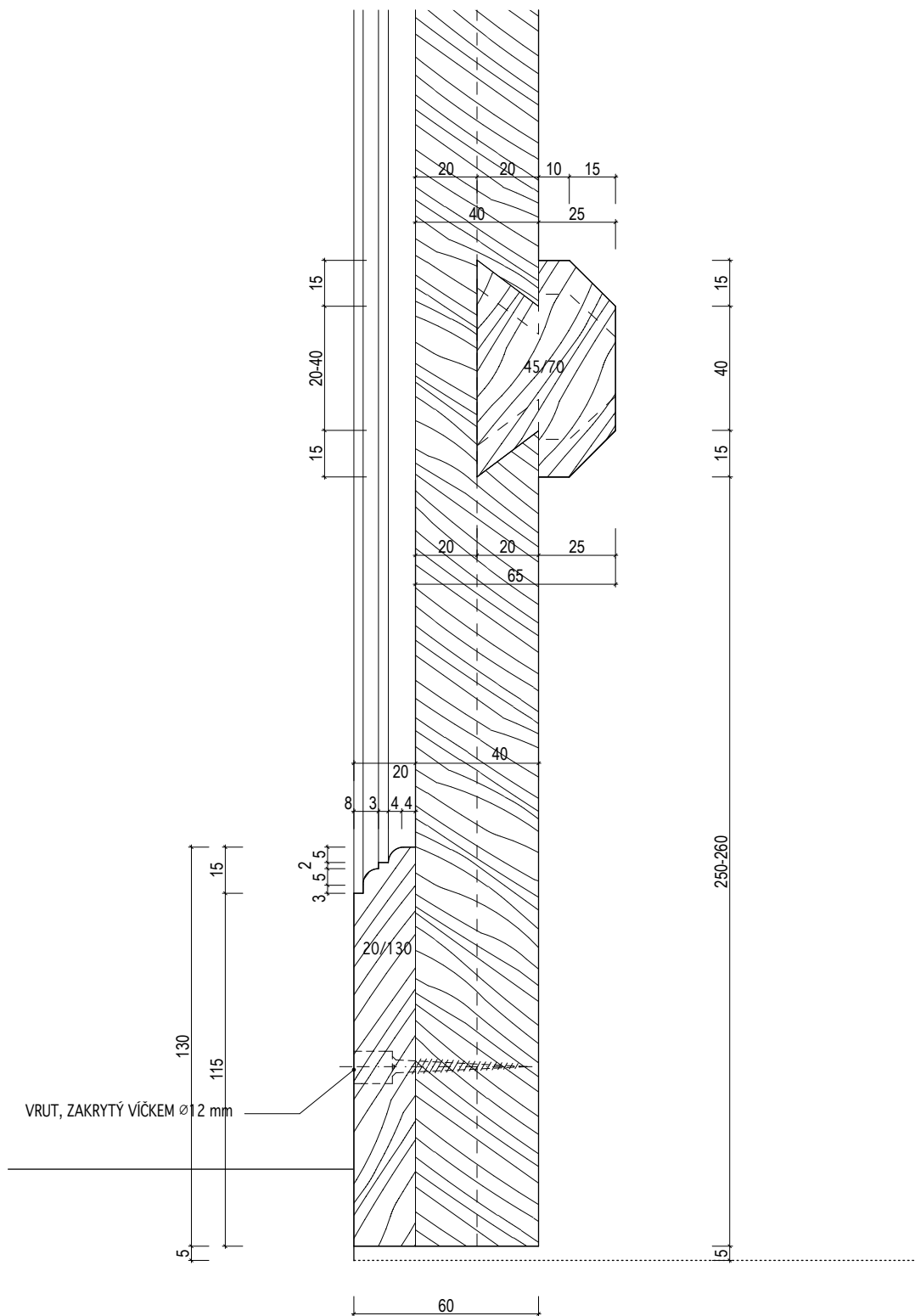

INVENTARIZAČNÍ KARTA UMĚLECKO-ŘEMESLNÝCH PRVKŮ

OPRAVA A REKONSTRUKCE KLÁŠTERŮ ČESKÝ KRUMLOV - ČÁST AREÁLU BÝVALÉHO KLÁŠTERA ŘÁDU SV. KLÁRY

DRUH PRVKU: DVEŘE - DETAILS

POPIS: DVEŘE N-127 --SVLAKOVÉ S POBITÍM DO STÁVAJÍCÍ ZÁRUBNĚ -- VODOROVNÝ ŘEZ ZÁRUBNÍ

DETAIL Č.:

190

MĚŘÍTKO: 1:2

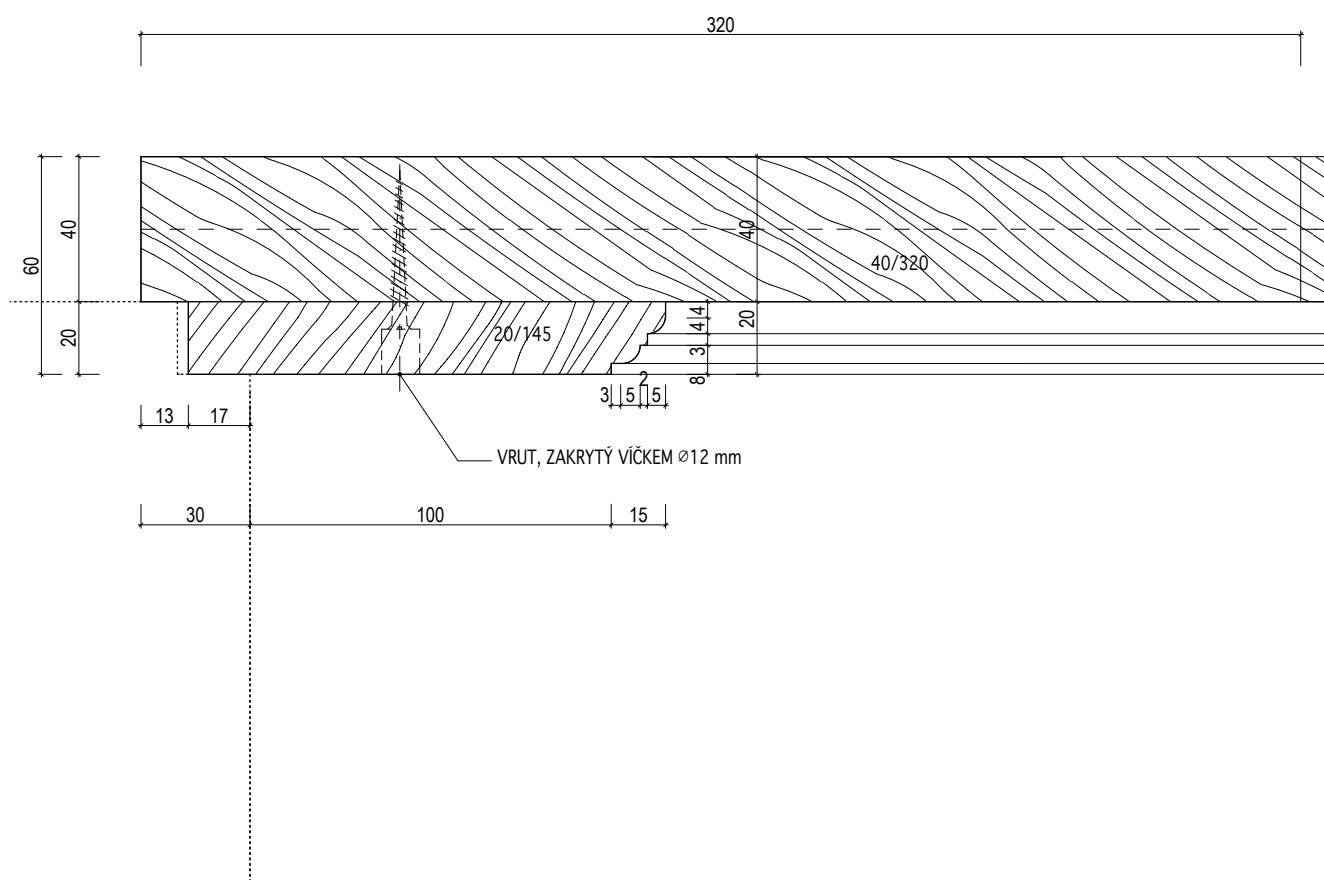

INVENTARIZAČNÍ KARTA UMĚLECKO-ŘEMESLNÝCH PRVKŮ

OPRAVA A REKONSTRUKCE KLÁŠTERŮ ČESKÝ KRUMLOV - ČÁST AREÁLU BÝVALÉHO KLÁŠTERA ŘÁDU SV. KLÁRY

DRUH PRVKU: DVEŘE - DETAILS

POPIS: DVEŘE N-128 -- DVOUKŘÍDLÉ KAZETOVÉ ZASKLENÉ DO RÁMOVÉ ZÁRUBNĚ-- SVISLÝ ŘEZ
STŘEDEM KŘÍDLA

MĚŘÍTKO: 1:2

DETAIL Č.:

192

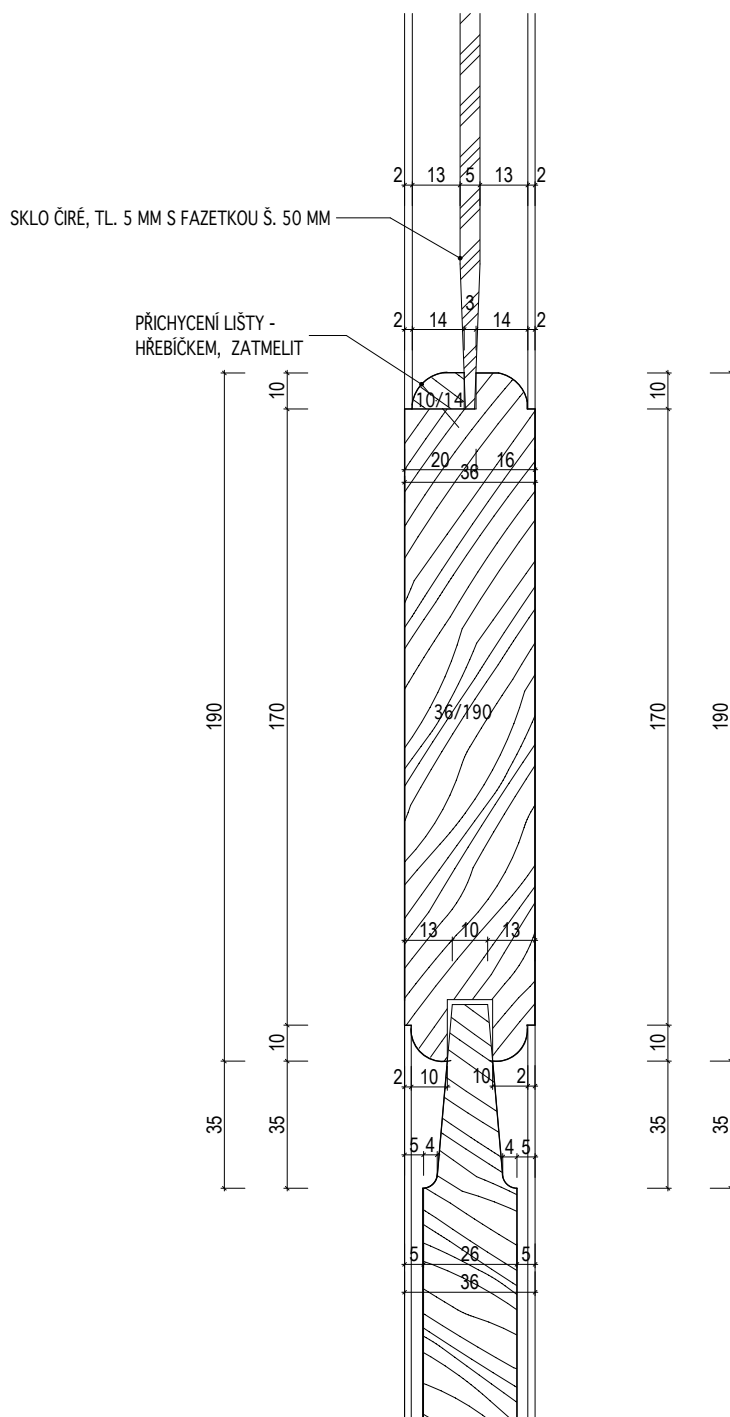

INVENTARIZAČNÍ KARTA UMĚLECKO-ŘEMESLNÝCH PRVKŮ

OPRAVA A REKONSTRUKCE KLÁŠTERŮ ČESKÝ KRUMLOV - ČÁST AREÁLU BÝVALÉHO KLÁŠTERA ŘÁDU SV. KLÁRY

DRUH PRVKU: DVEŘE - DETAILS

POPIS: DVEŘE N-128 -- DVOUKŘÍDLÉ KAZETOVÉ ZASKLENÉ DO RÁMOVÉ ZÁRUBNĚ-- SVISLÝ ŘEZ
NADPRAŽÍM

MĚŘÍTKO: 1:2

DETAIL Č.:

191

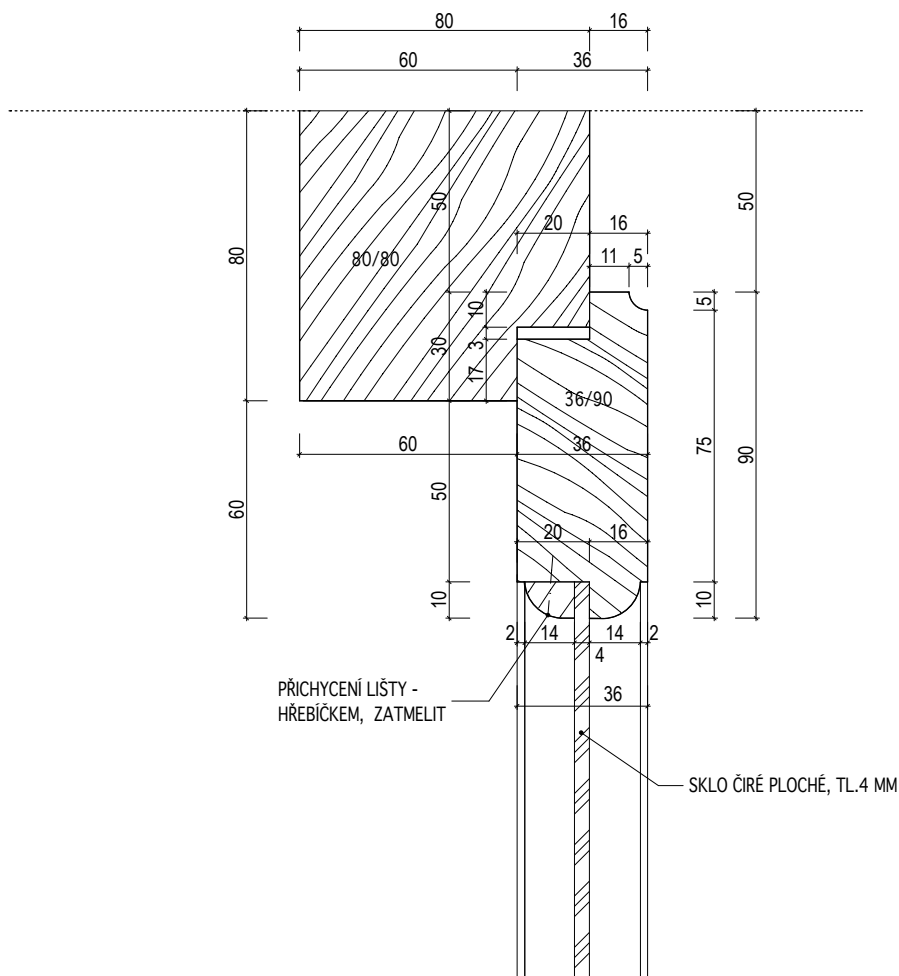

INVENTARIZAČNÍ KARTA UMĚLECKO-ŘEMESLNÝCH PRVKŮ

OPRAVA A REKONSTRUKCE KLÁŠTERŮ ČESKÝ KRUMLOV - ČÁST AREÁLU BÝVALÉHO KLÁŠTERA ŘÁDU SV. KLÁRY

DRUH PRVKU: DVEŘE - DETAILS

POPIS: DVEŘE N-128 -- DVOUKŘÍDLÉ KAZETOVÉ ZASKLENÉ DO RÁMOVÉ ZÁRUBNĚ-- VODOROVNÝ
ŘEZ ZÁRUBNÍ - PLNÁ ČÁST

DETAIL Č.:

194

MĚŘÍTKO: 1:2

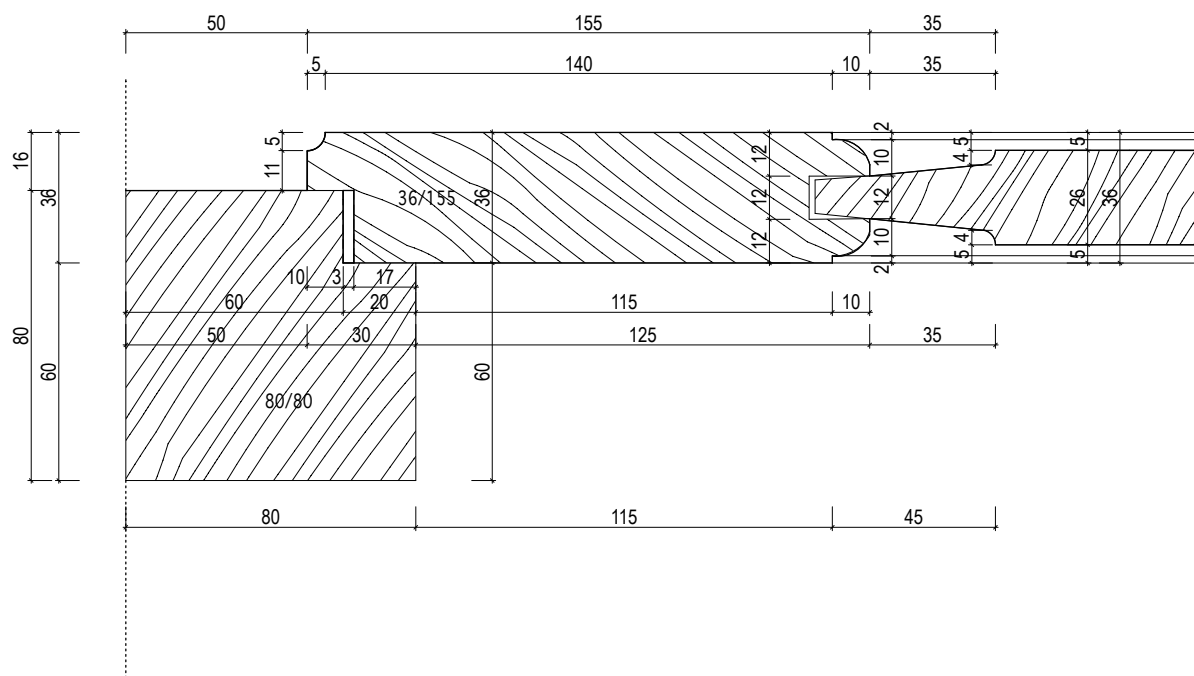

INVENTARIZAČNÍ KARTA UMĚLECKO-ŘEMESLNÝCH PRVKŮ

OPRAVA A REKONSTRUKCE KLÁŠTERŮ ČESKÝ KRUMLOV - ČÁST AREÁLU BÝVALÉHO KLÁŠTERA ŘÁDU SV. KLÁRY

DRUH PRVKU: DVEŘE - DETAILS

POPIS: DVEŘE N-128 -- DVOUKŘÍDLÉ KAZETOVÉ ZASKLENÉ DO RÁMOVÉ ZÁRUBNĚ-- SVISLÝ ŘEZ
PRAHEM

MĚŘÍTKO: 1:2

DETAIL Č.:

193

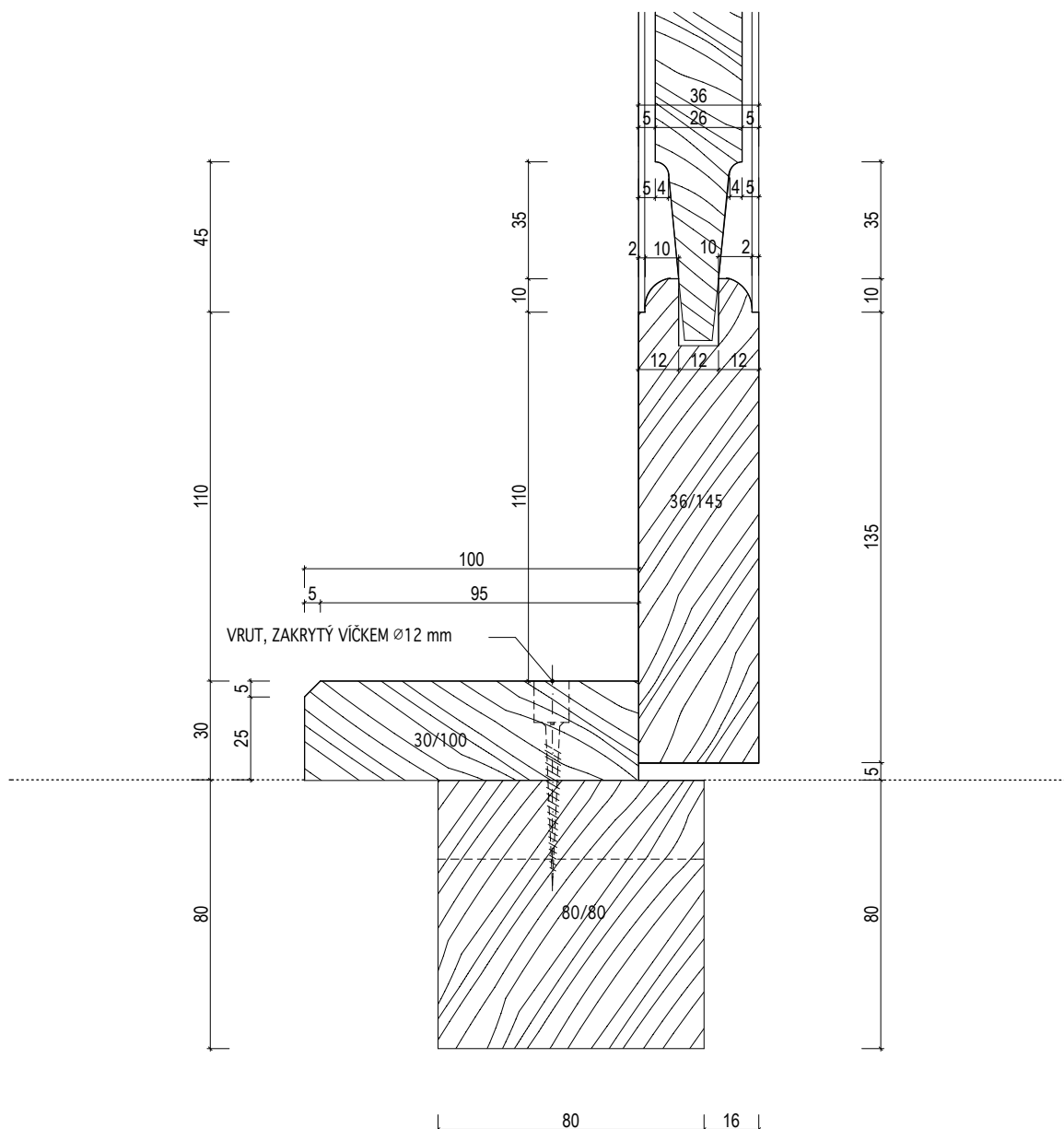

INVENTARIZAČNÍ KARTA UMĚLECKO-ŘEMESLNÝCH PRVKŮ

OPRAVA A REKONSTRUKCE KLÁŠTERŮ ČESKÝ KRUMLOV - ČÁST AREÁLU BÝVALÉHO KLÁŠTERA ŘÁDU SV. KLÁRY

DRUH PRVKU: DVEŘE - DETAILY

POPIS: DVEŘE N-128 -- DVOUKŘÍDLÉ KAZETOVÉ ZASKLENÉ DO RÁMOVÉ ZÁRUBNĚ -- DETAIL
KLAPAČKY - PLNÁ ČÁST

DETAIL Č.:

195

MĚŘÍTKO: 1:2

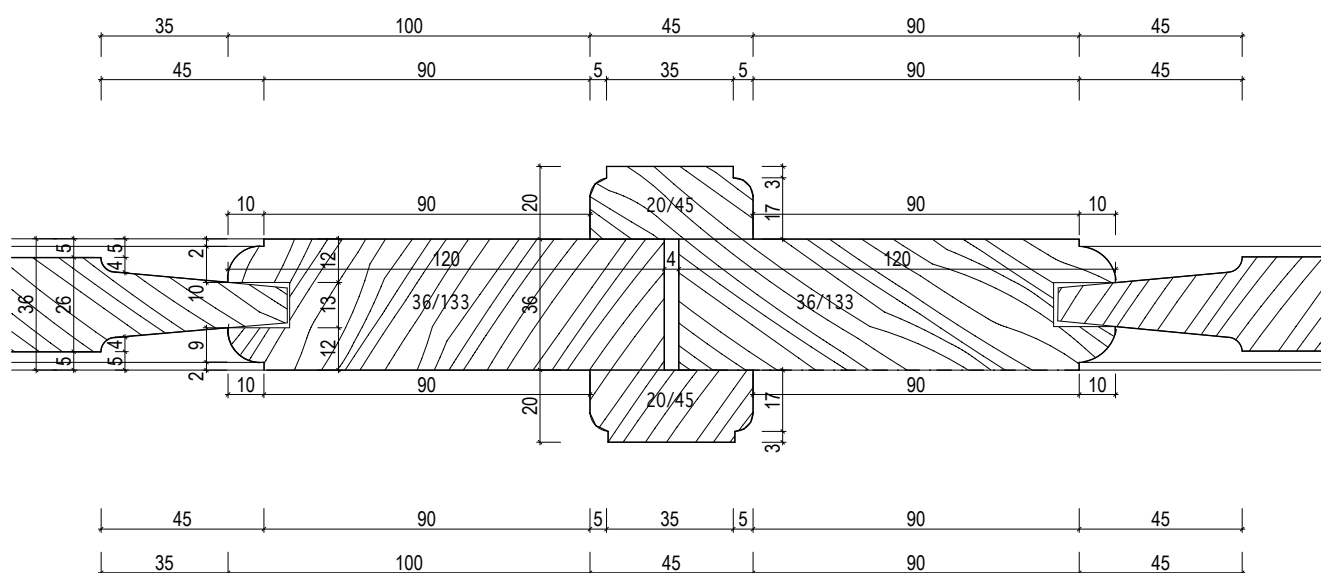

INVENTARIZAČNÍ KARTA UMĚLECKO-ŘEMESLNÝCH PRVKŮ

OPRAVA A REKONSTRUKCE KLÁŠTERŮ ČESKÝ KRUMLOV - ČÁST AREÁLU BÝVALÉHO KLÁŠTERA ŘÁDU SV. KLÁRY

DRUH PRVKU: DVEŘE - DETAILS

POPIS: DVEŘE N-128 -- DVOUKŘÍDLÉ KAZETOVÉ ZASKLENÉ DO RÁMOVÉ ZÁRUBNĚ-- VODOROVNÝ
ŘEZ ZÁRUBNÍ - ZASKLENÁ ČÁST

MĚŘÍTKO: 1:2

DETAIL Č.:

196

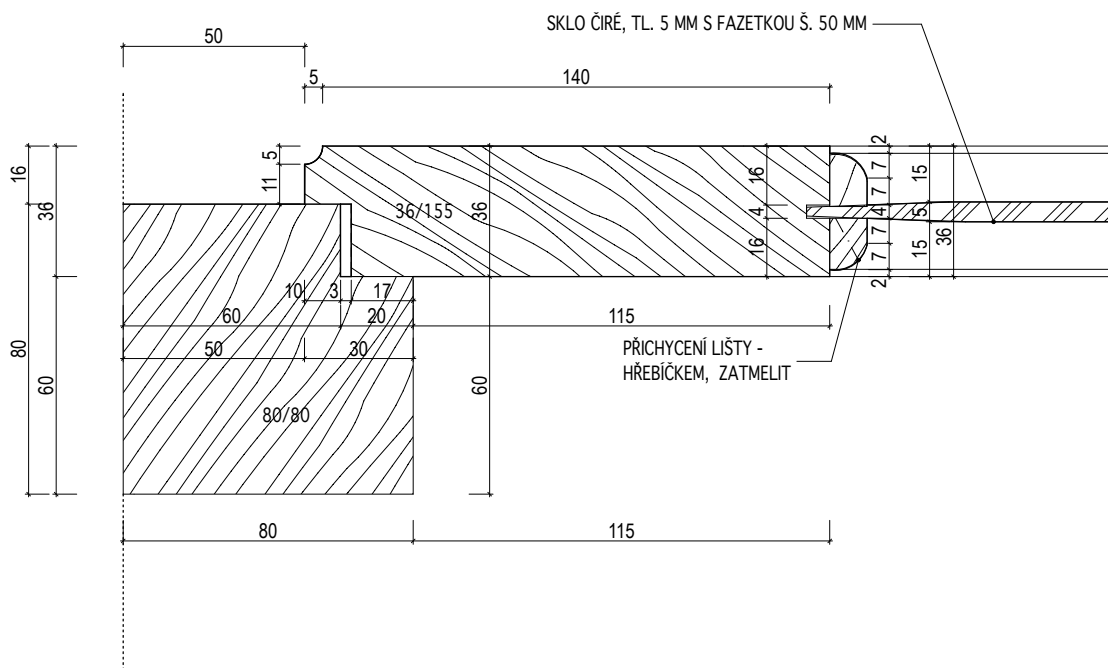

INVENTARIZAČNÍ KARTA UMĚLECKO-ŘEMESLNÝCH PRVKŮ

OPRAVA A REKONSTRUKCE KLÁŠTERŮ ČESKÝ KRUMLOV - ČÁST AREÁLU BÝVALÉHO KLÁŠTERA ŘÁDU SV. KLÁRY

DRUH PRVKU: DVEŘE - DETAILS

POPIS: DVEŘE N-128 -- DVOUKŘÍDLÉ KAZETOVÉ ZASKLENÉ DO RÁMOVÉ ZÁRUBNĚ -- DETAIL
KLAPAČKY - ZASKLENÁ ČÁST

DETAIL Č.:

197

MĚŘÍTKO: 1:2

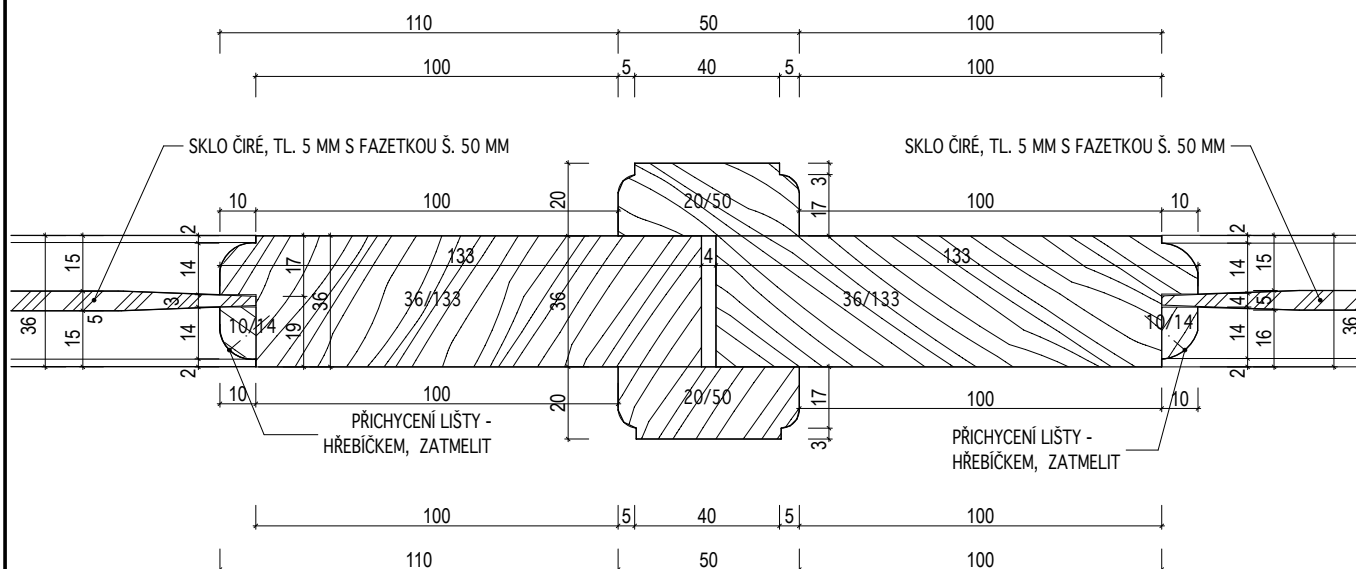

INVENTARIZAČNÍ KARTA UMĚLECKO-ŘEMESLNÝCH PRVKŮ

OPRAVA A REKONSTRUKCE KLÁŠTERŮ ČESKÝ KRUMLOV - ČÁST AREÁLU BÝVALÉHO KLÁŠTERA ŘÁDU SV. KLÁRY

DRUH PRVKU: DVEŘE - DETAILS

POPIS: DVEŘE N-129 -- DVOUKŘÍDLÉ SVLAKOVÉ V EXTERIERU -- DOLNÍ UKONČENÍ KŘÍDLA

DETAIL Č.:

198

MĚŘÍTKO: 1:2

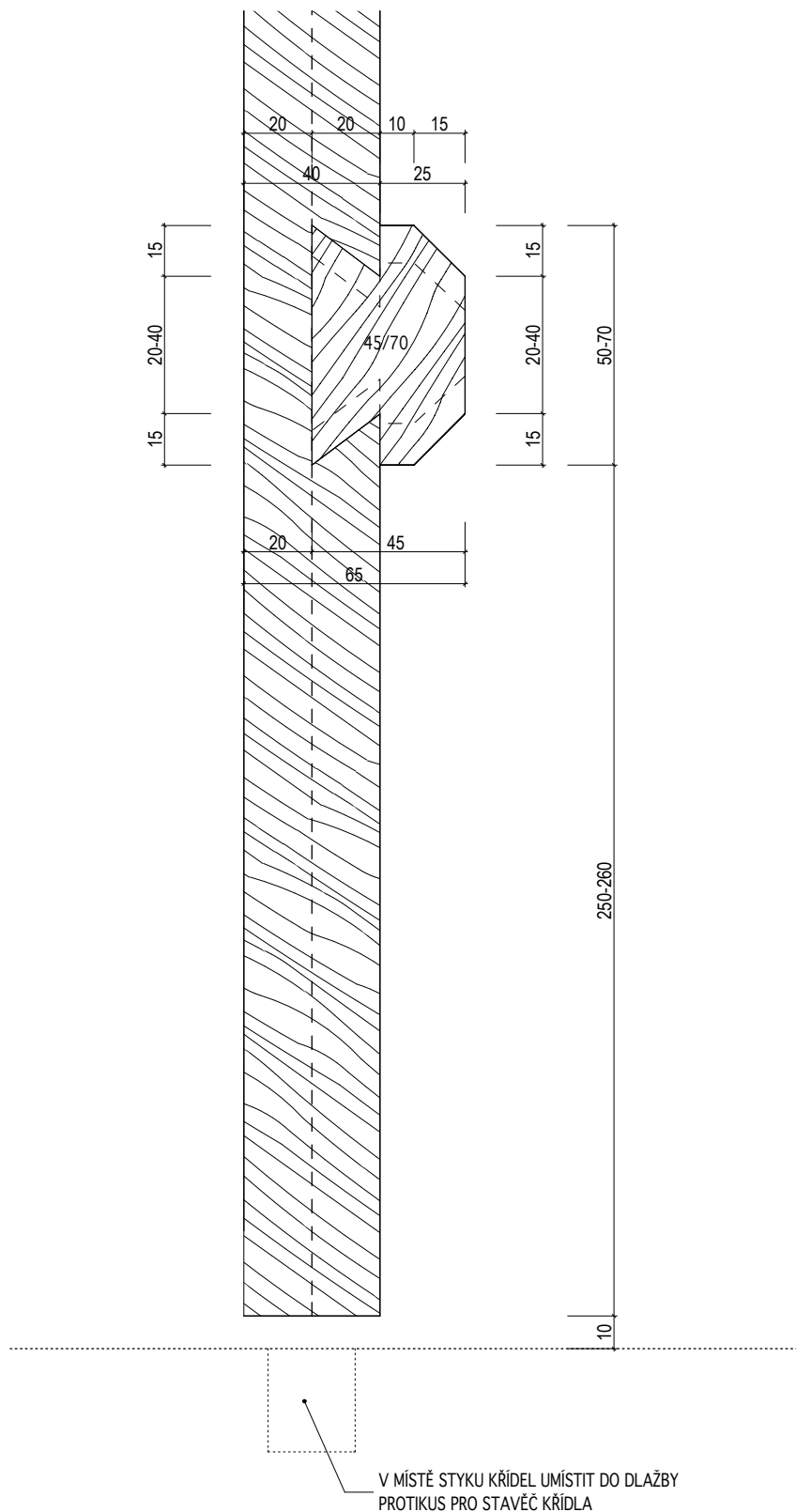

INVENTARIZAČNÍ KARTA UMĚLECKO-ŘEMESLNÝCH PRVKŮ

OPRAVA A REKONSTRUKCE KLÁŠTERŮ ČESKÝ KRUMLOV - ČÁST AREÁLU BÝVALÉHO KLÁŠTERA ŘÁDU SV. KLÁRY

DRUH PRVKU: DVEŘE - DETAILS

POPIS: DVEŘE N-118 -- DVEŘE JEDNOKŘÍDLÉ SVLAKOVÉ NA PANTY VE ZDI -- DOLNÍ UKONČENÍ
KŘÍDLA

MĚŘÍTKO: 1:2

DETAIL Č.:

199

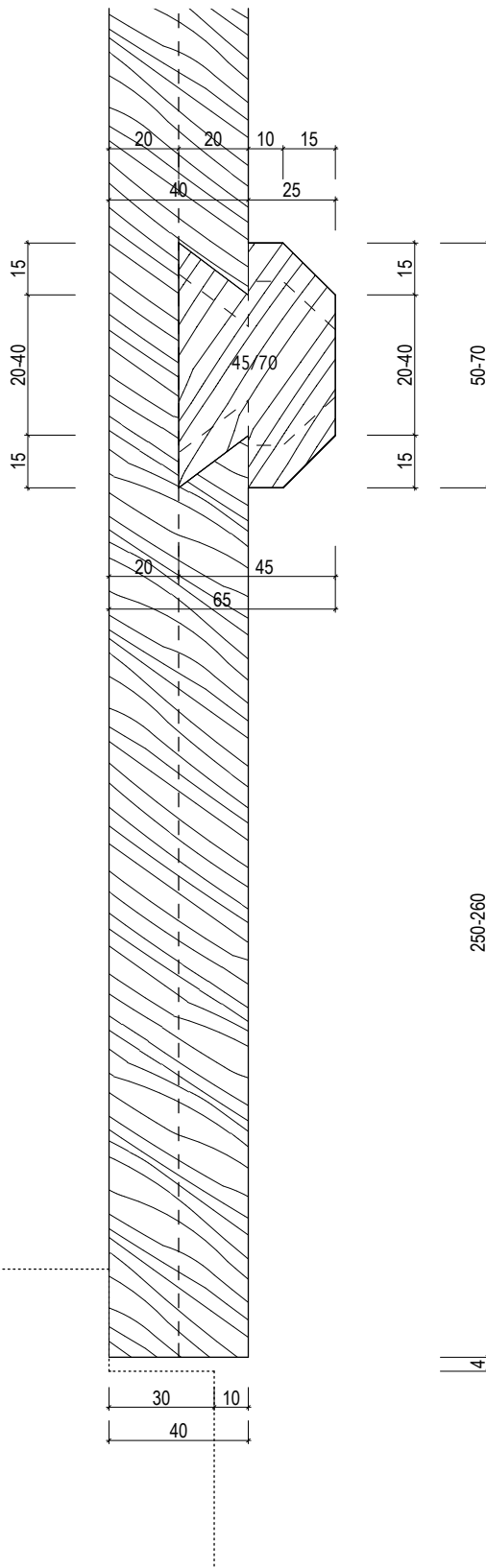

INVENTARIZAČNÍ KARTA UMĚLECKO-ŘEMESLNÝCH PRVKŮ

OPRAVA A REKONSTRUKCE KLÁŠTERŮ ČESKÝ KRUMLOV - ČÁST AREÁLU BÝVALÉHO KLÁŠTERA ŘÁDU SV. KLÁRY

DRUH PRVKU: DVEŘE - DETAILS

POPIS: DVEŘE N-109-3 -- DVEŘE SVLAKOVÉ EXTERIEROVÉ DO ŠIROKÉ ZÁRUBNĚ -- SVISLÝ ŘEZ
PRAHEM

MĚŘÍTKO: 1:2

DETAIL Č.:

201

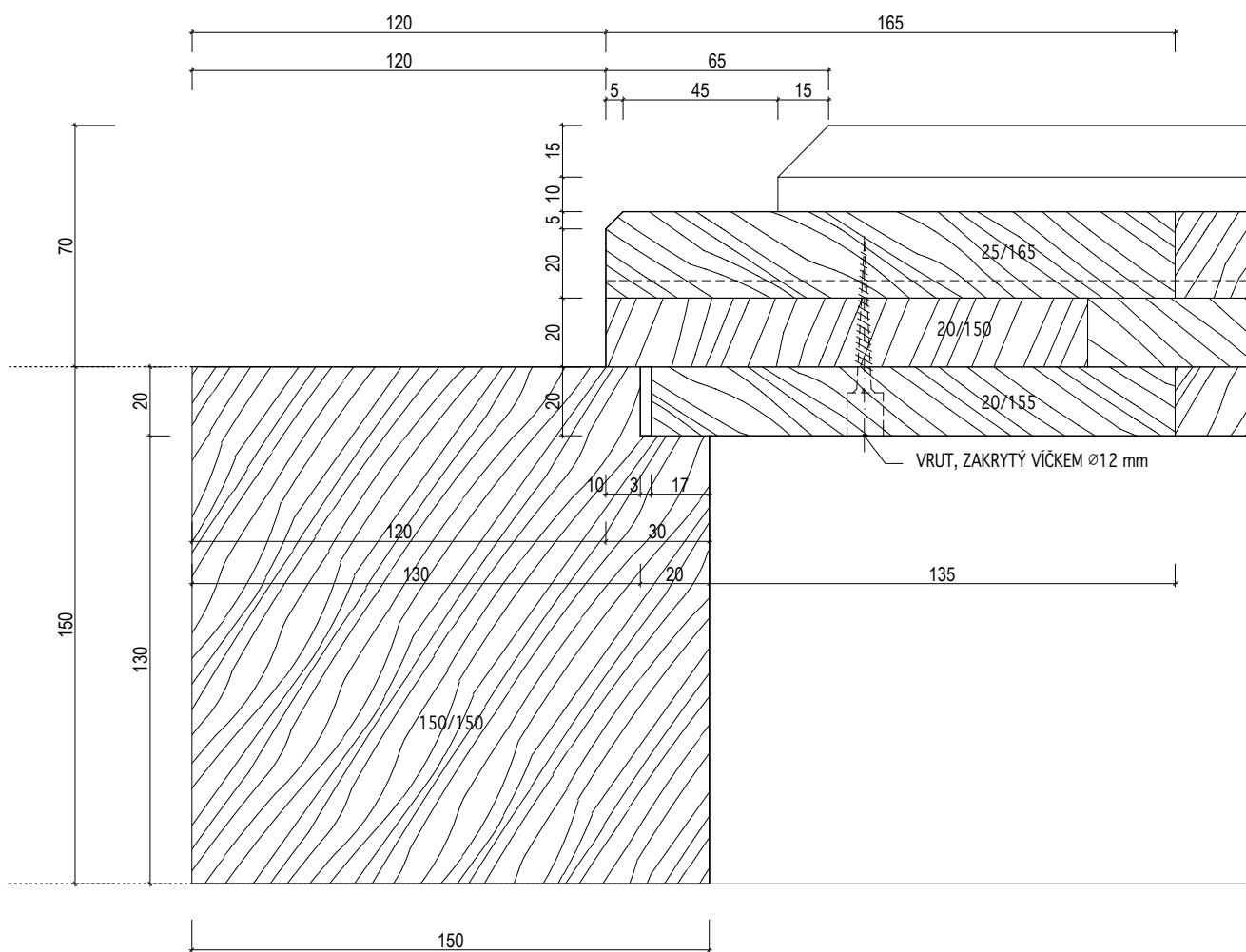

INVENTARIZAČNÍ KARTA UMĚLECKO-ŘEMESLNÝCH PRVKŮ

OPRAVA A REKONSTRUKCE KLÁŠTERŮ ČESKÝ KRUMLOV - ČÁST AREÁLU BÝVALÉHO KLÁŠTERA ŘÁDU SV. KLÁRY

DRUH PRVKU: DVEŘE - DETAILS

POPIS: DVEŘE N-109-3 -- DVEŘE SVLAKOVÉ EXTERIEROVÉ DO ŠIROKÉ ZÁRUBNĚ -- SVISLÝ ŘEZ
NAPRAŽÍM

MĚŘÍTKO: 1:2

DETAIL Č.:

200

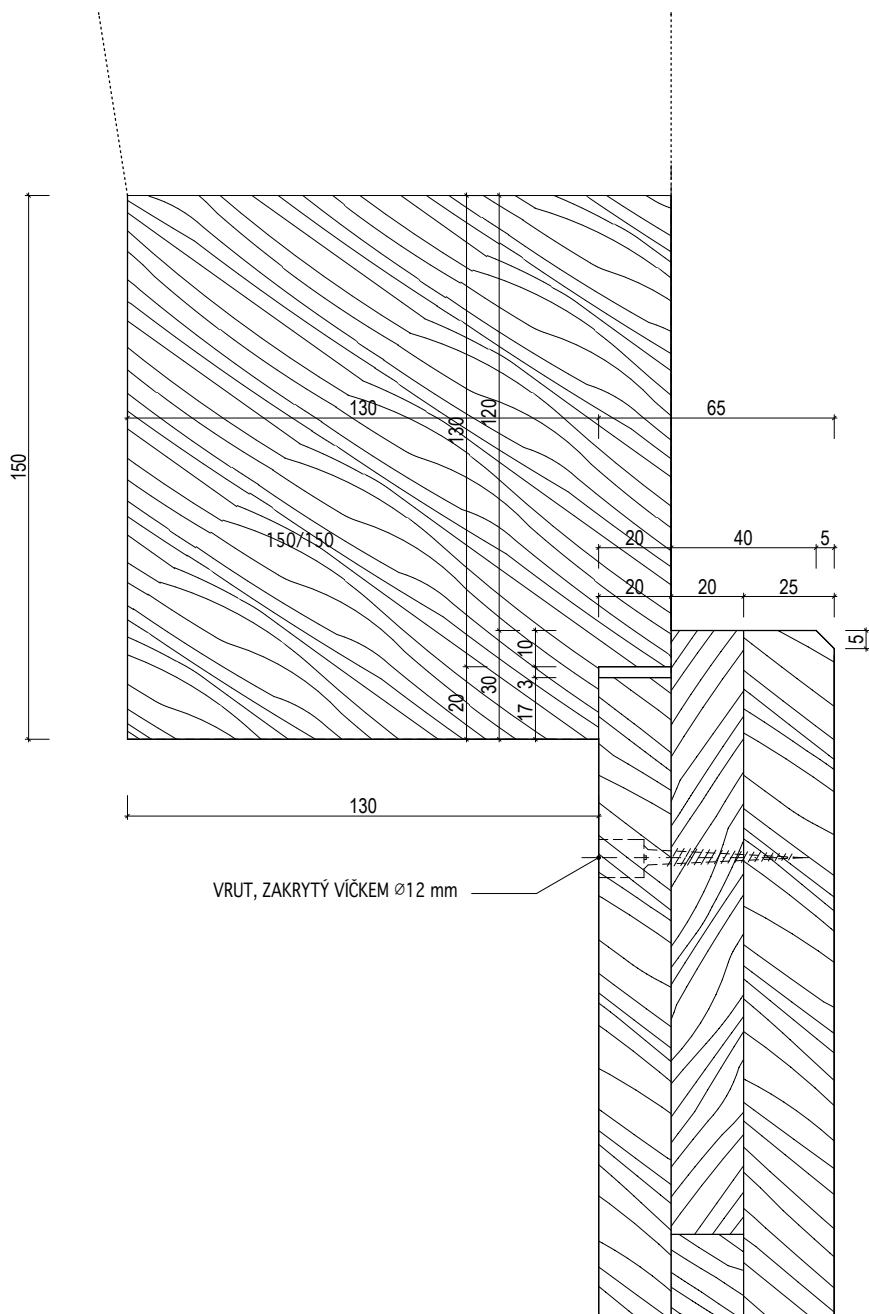

INVENTARIZAČNÍ KARTA UMĚLECKO-ŘEMESLNÝCH PRVKŮ

OPRAVA A REKONSTRUKCE KLÁŠTERŮ ČESKÝ KRUMLOV - ČÁST AREÁLU BÝVALÉHO KLÁŠTERA ŘÁDU SV. KLÁRY

DRUH PRVKU: DVEŘE - DETAILS

POPIS: DVEŘE N-109-3 -- DVEŘE SVLAKOVÉ EXTERIEROVÉ DO ŠIROKÉ ZÁRUBNĚ -- VODOROVNÝ ŘEZ
ZÁRUBNÍ

MĚŘÍTKO: 1:2

DETAIL Č.:

202

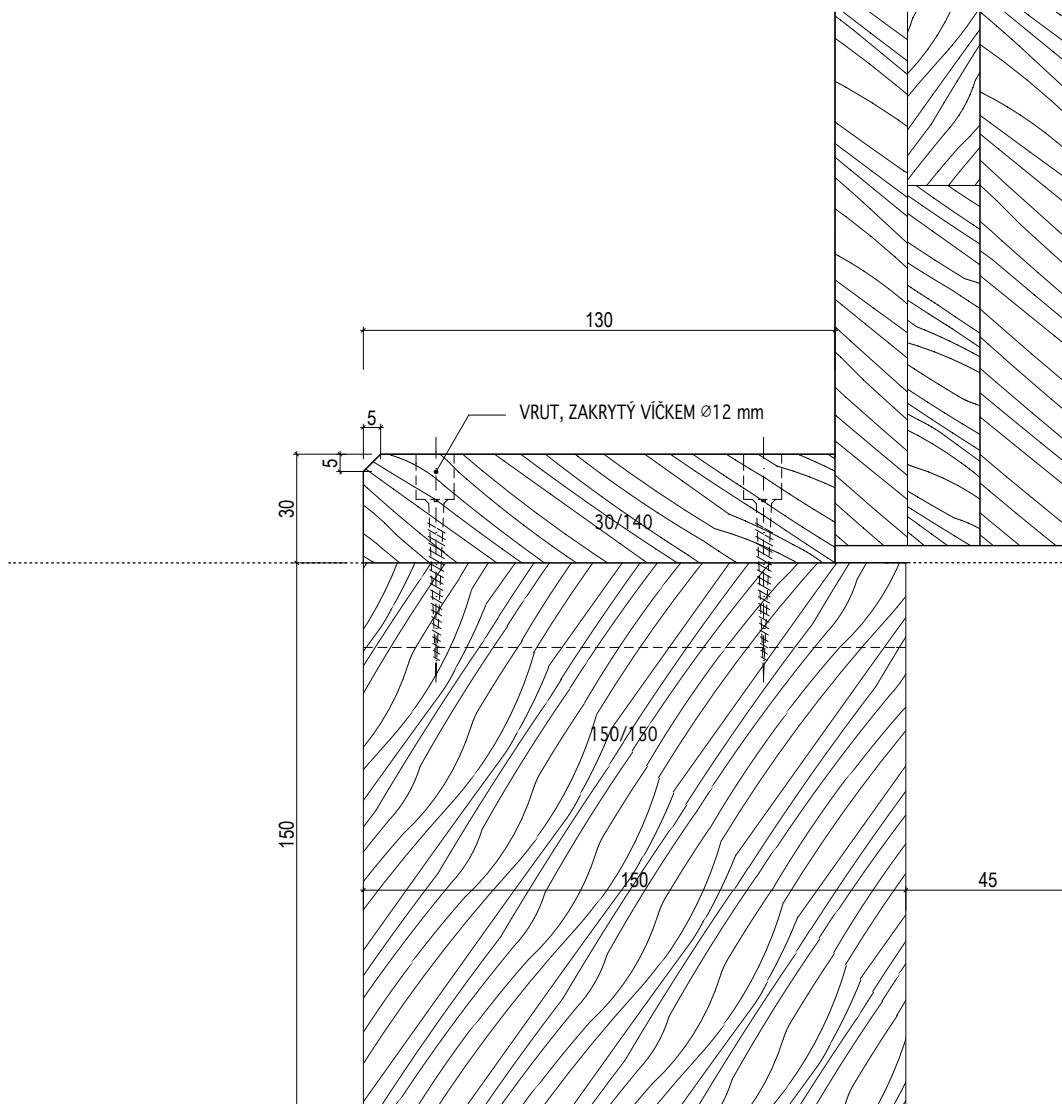

INVENTARIZAČNÍ KARTA UMĚLECKO-ŘEMESLNÝCH PRVKŮ

OPRAVA A REKONSTRUKCE KLÁŠTERŮ ČESKÝ KRUMLOV - ČÁST AREÁLU BÝVALÉHO KLÁŠTERA ŘÁDU SV. KLÁRY

DRUH PRVKU: DVEŘE - DETAILS

POPIS: DVEŘE N-109-4 -- DVEŘE SVLAKOVÉ EXTERIEROVÉ SE ZÁVĚSY NA VNĚJŠÍ STRANĚ-- SVISLÝ
ŘEZ PRAHEM

MĚŘÍTKO: 1:2

DETAIL Č.:

204

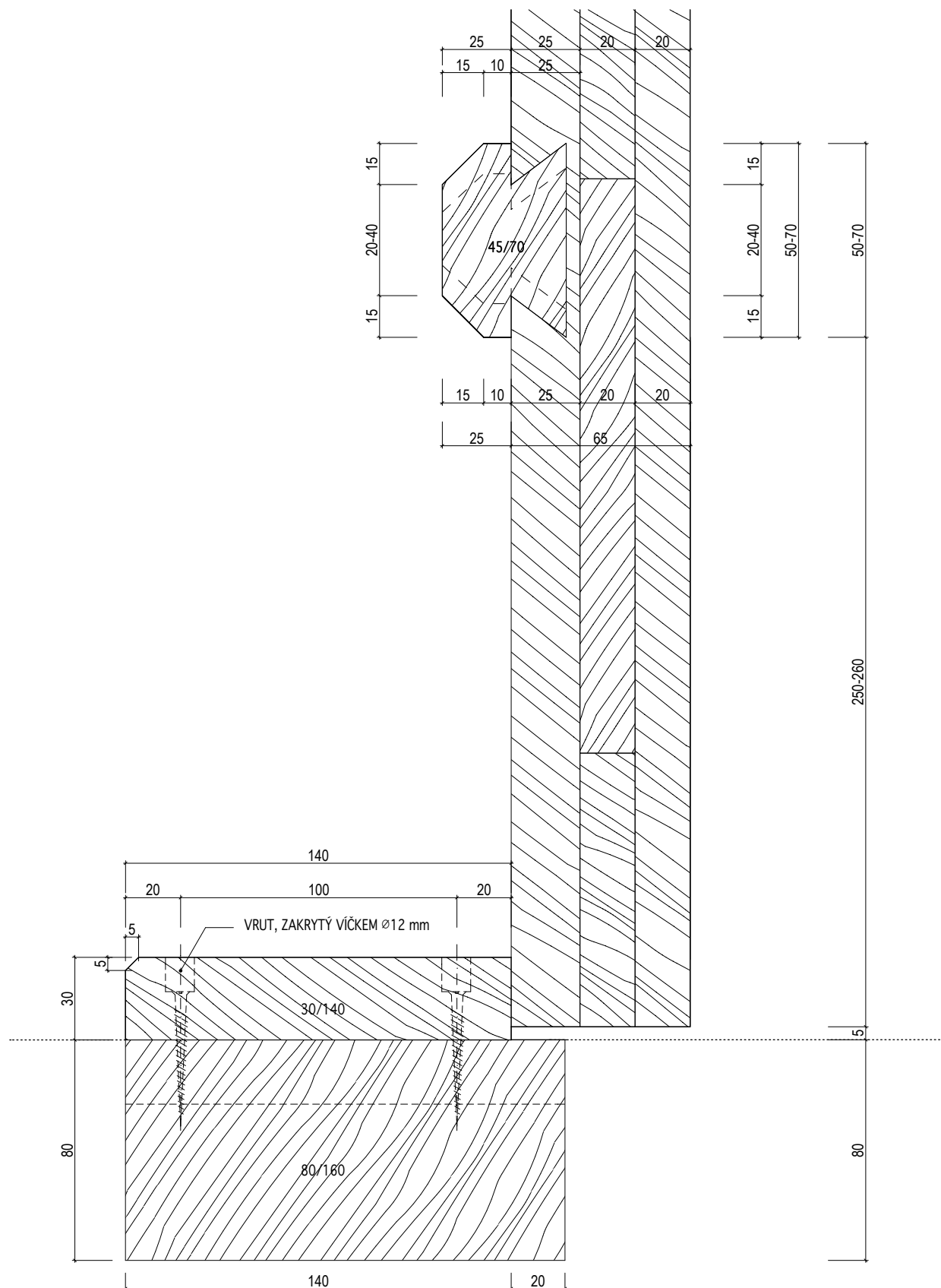

INVENTARIZAČNÍ KARTA UMĚLECKO-ŘEMESLNÝCH PRVKŮ

OPRAVA A REKONSTRUKCE KLÁŠTERŮ ČESKÝ KRUMLOV - ČÁST AREÁLU BÝVALÉHO KLÁŠTERA ŘÁDU SV. KLÁRY

DRUH PRVKU: DVEŘE - DETAILY

POPIS: DVEŘE N-109-4 -- DVEŘE SVLAKOVÉ EXTERIEROVÉ SE ZÁVĚSY NA VNĚJŠÍ STRANĚ-- SVISLÝ
ŘEZ NADPRAŽÍM

DETAIL Č.:

203

MĚŘÍTKO: 1:2

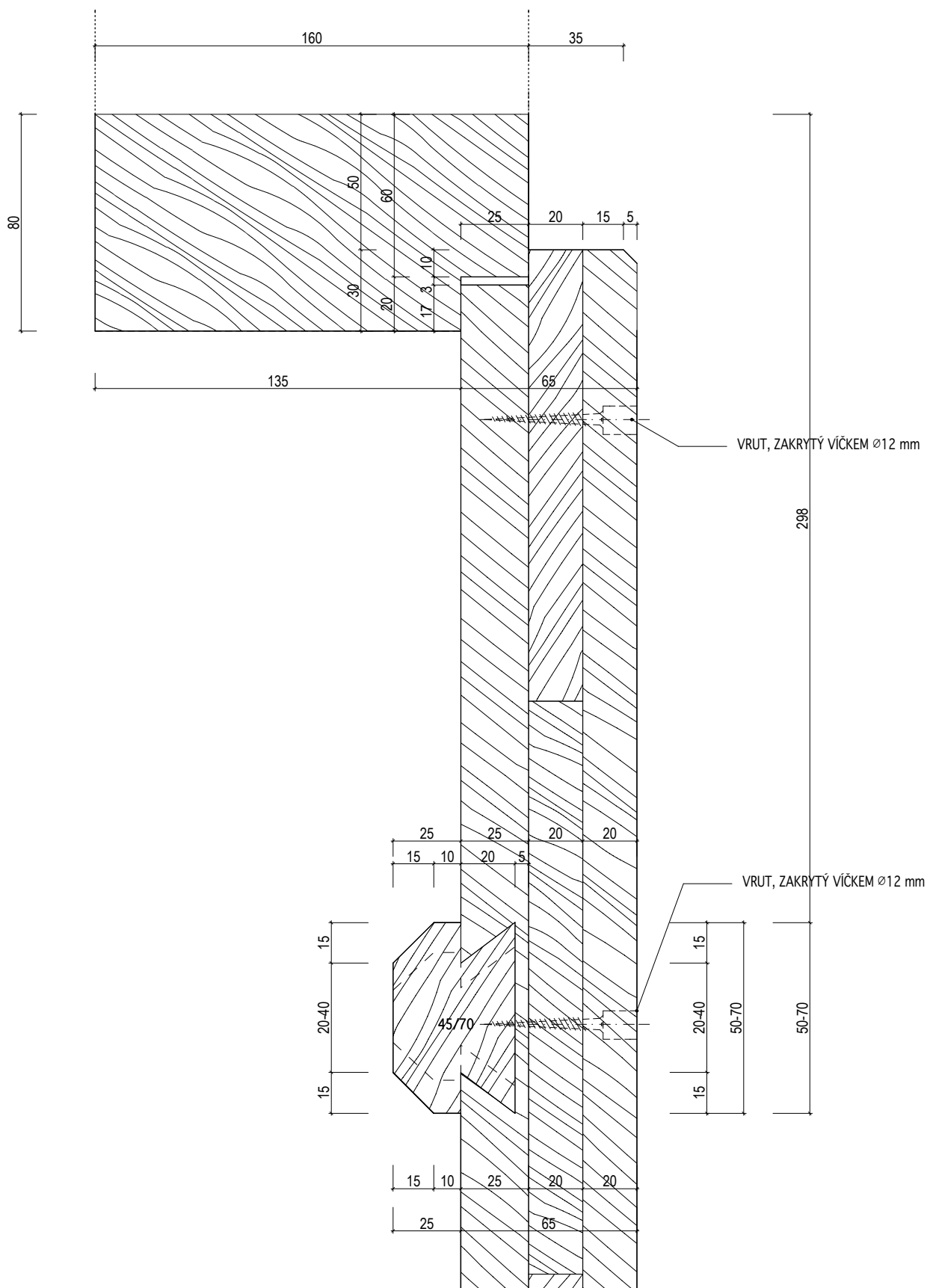

INVENTARIZAČNÍ KARTA UMĚLECKO-ŘEMESLNÝCH PRVKŮ

OPRAVA A REKONSTRUKCE KLÁŠTERŮ ČESKÝ KRUMLOV - ČÁST AREÁLU BÝVALÉHO KLÁŠTERA ŘÁDU SV. KLÁRY

DRUH PRVKU: DVEŘE - DETAILS

POPIS: DVEŘE N-114-- DVEŘE KAZETOVÉ TEPELNĚ IZOLAČNÍ DO FOŠNOVÉ ZÁRUBNĚ S OBLOŽKOU -- SVISLÝ ŘEZ NADPRAŽÍM

MĚŘÍTKO: 1:2

DETAIL Č.:

206

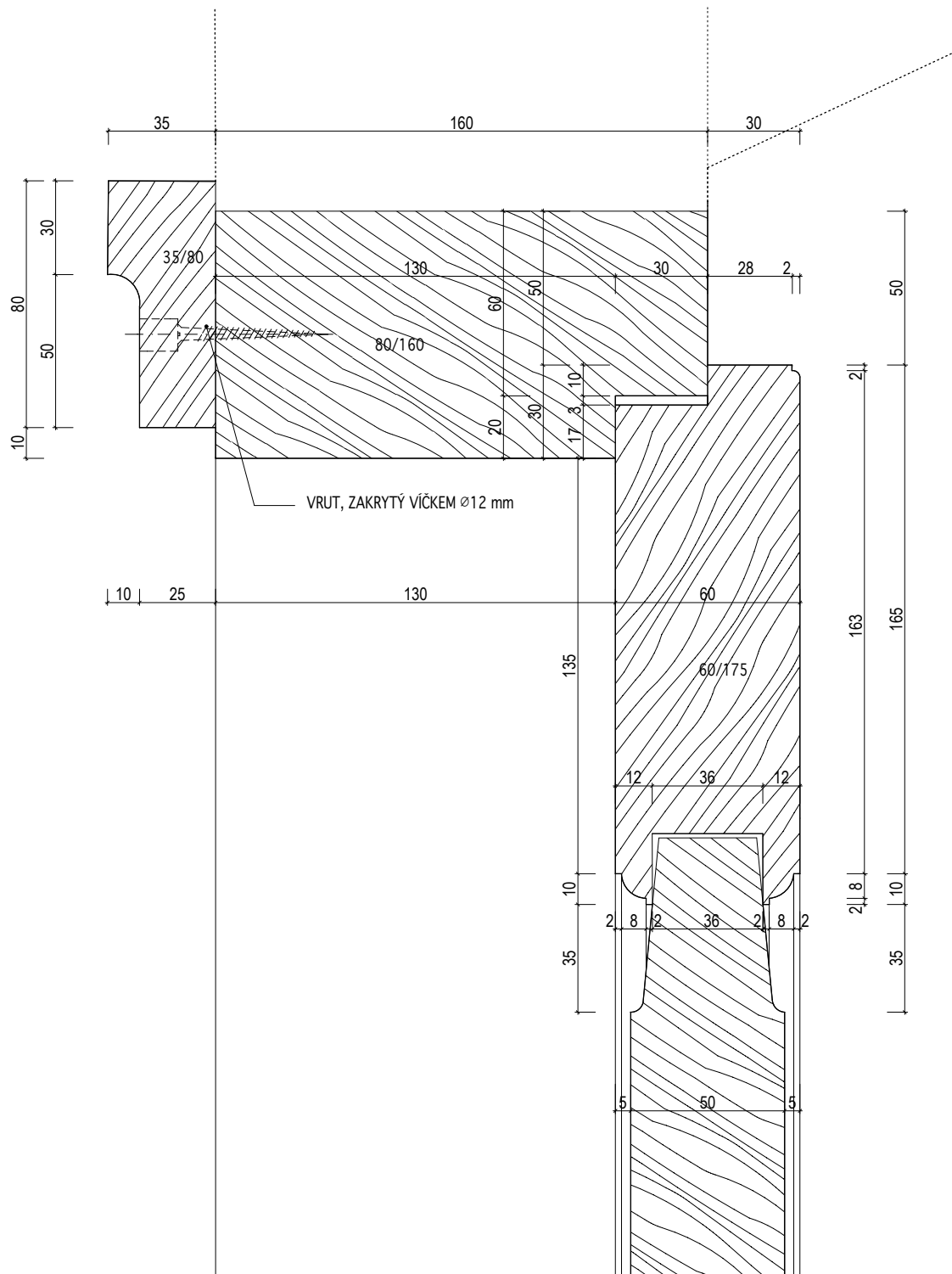

INVENTARIZAČNÍ KARTA UMĚLECKO-ŘEMESLNÝCH PRVKŮ

OPRAVA A REKONSTRUKCE KLÁŠTERŮ ČESKÝ KRUMLOV - ČÁST AREÁLU BÝVALÉHO KLÁŠTERA ŘÁDU SV. KLÁRY

DRUH PRVKU: DVEŘE - DETAILS

POPIS: DVEŘE N-109-4 -- DVEŘE SVLAKOVÉ EXTERIEROVÉ SE ZÁVĚSY NA VNĚJŠÍ STRANĚ--
VODOROVNÝ ŘEZ ZÁRUBNÍ

DETAIL Č.:

205

MĚŘÍTKO: 1:2

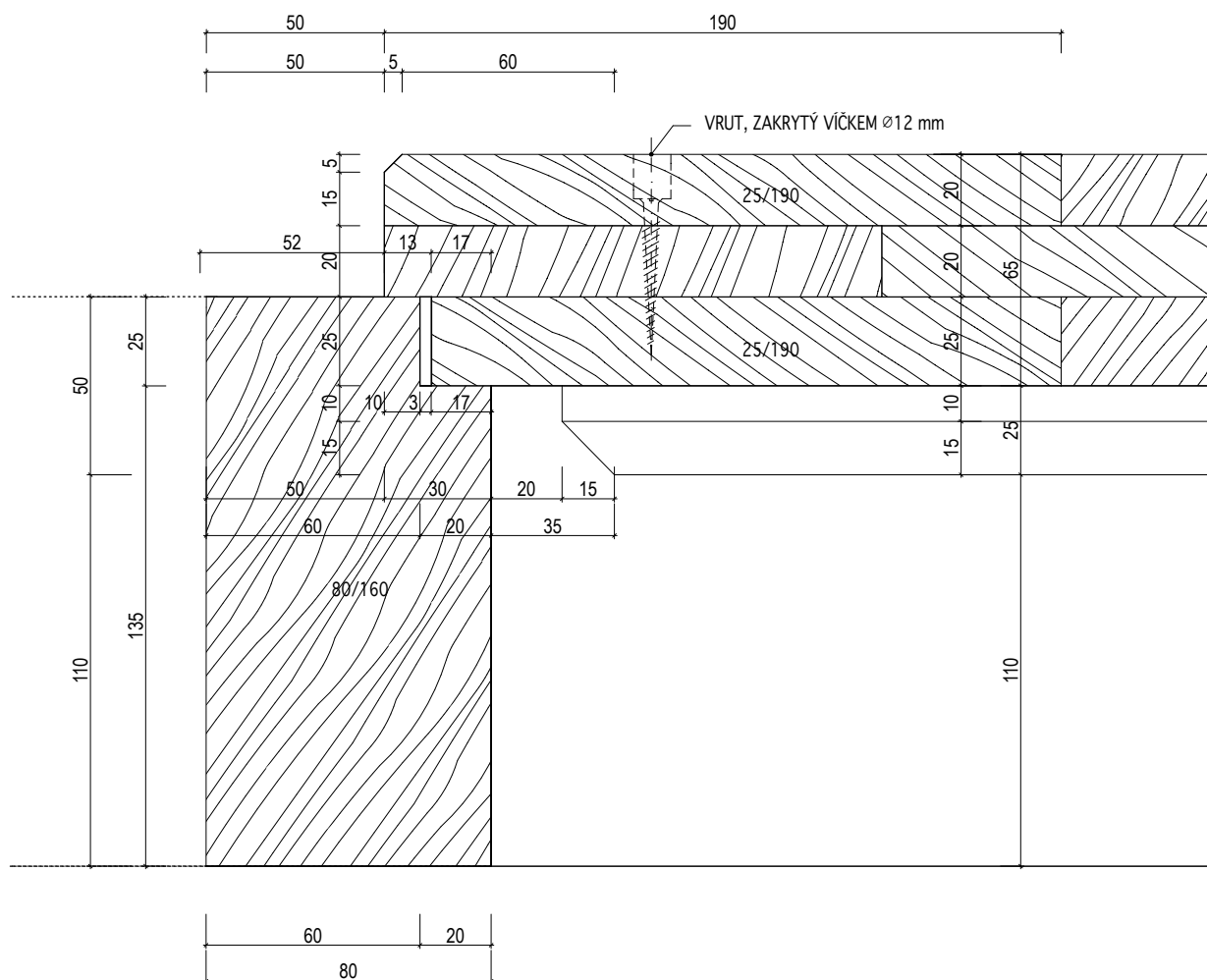

INVENTARIZAČNÍ KARTA UMĚLECKO-ŘEMESLNÝCH PRVKŮ

OPRAVA A REKONSTRUKCE KLÁŠTERŮ ČESKÝ KRUMLOV - ČÁST AREÁLU BÝVALÉHO KLÁŠTERA ŘÁDU SV. KLÁRY

DRUH PRVKU: DVEŘE - DETAILS

POPIS: DVEŘE N-114-- DVEŘE KAZETOVÉ TEPELNĚ IZOLAČNÍ DO FOŠNOVÉ ZÁRUBNĚ S OBLOŽKOU --
SVISLÝ ŘEZ STŘEDEM KŘÍDLA

MĚŘÍTKO: 1:2

DETAIL Č.:

207

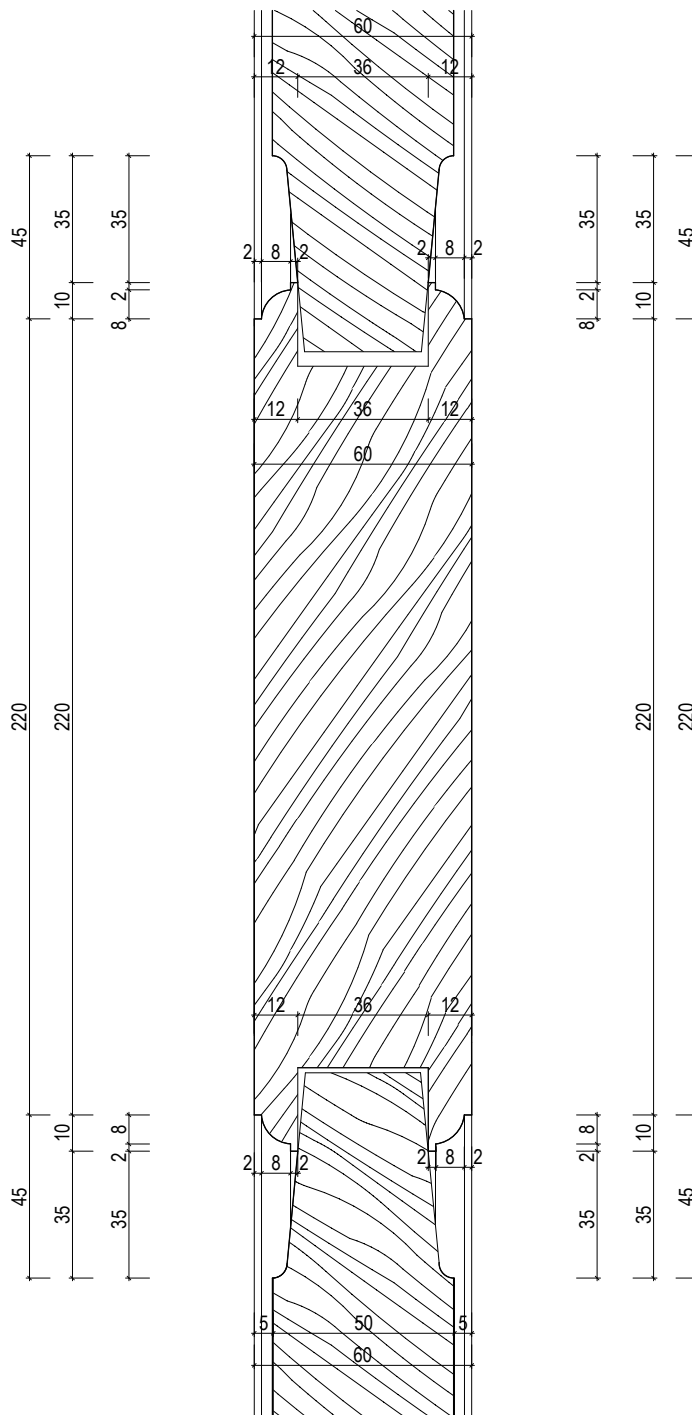

INVENTARIZAČNÍ KARTA UMĚLECKO-ŘEMESLNÝCH PRVKŮ

OPRAVA A REKONSTRUKCE KLÁŠTERŮ ČESKÝ KRUMLOV - ČÁST AREÁLU BÝVALÉHO KLÁŠTERA ŘÁDU SV. KLÁRY

DRUH PRVKU: DVEŘE - DETAILS

POPIS: DVEŘE N-114-- DVEŘE KAZETOVÉ TEPELNĚ IZOLAČNÍ DO FOŠNOVÉ ZÁRUBNĚ S OBLOŽKOU -- SVISLÝ ŘEZ PRAHEM

MĚŘÍTKO: 1:2

DETAIL Č.:

208

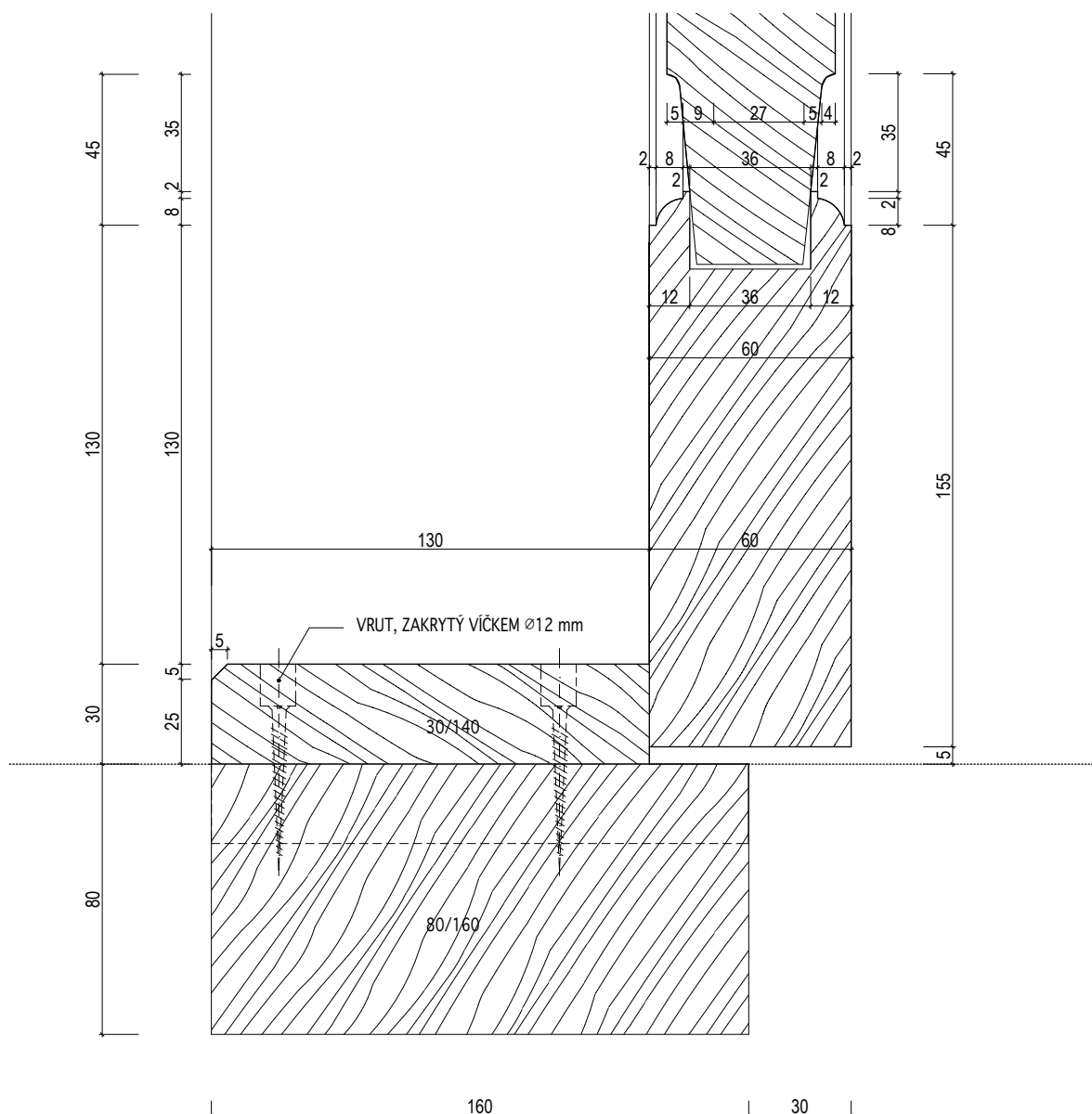

INVENTARIZAČNÍ KARTA UMĚLECKO-ŘEMESLNÝCH PRVKŮ

OPRAVA A REKONSTRUKCE KLÁŠTERŮ ČESKÝ KRUMLOV - ČÁST AREÁLU BÝVALÉHO KLÁŠTERA ŘÁDU SV. KLÁRY

DRUH PRVKU: DVEŘE - DETAILS

POPIS: DVEŘE N-114-- DVEŘE KAZETOVÉ TEPELNĚ IZOLAČNÍ DO FOŠNOVÉ ZÁRUBNĚ S OBLOŽKOU --
VODOROVNÝ ŘEZ ZÁRUBNÍ

MĚŘÍTKO: 1:2

DETAIL Č.:

209

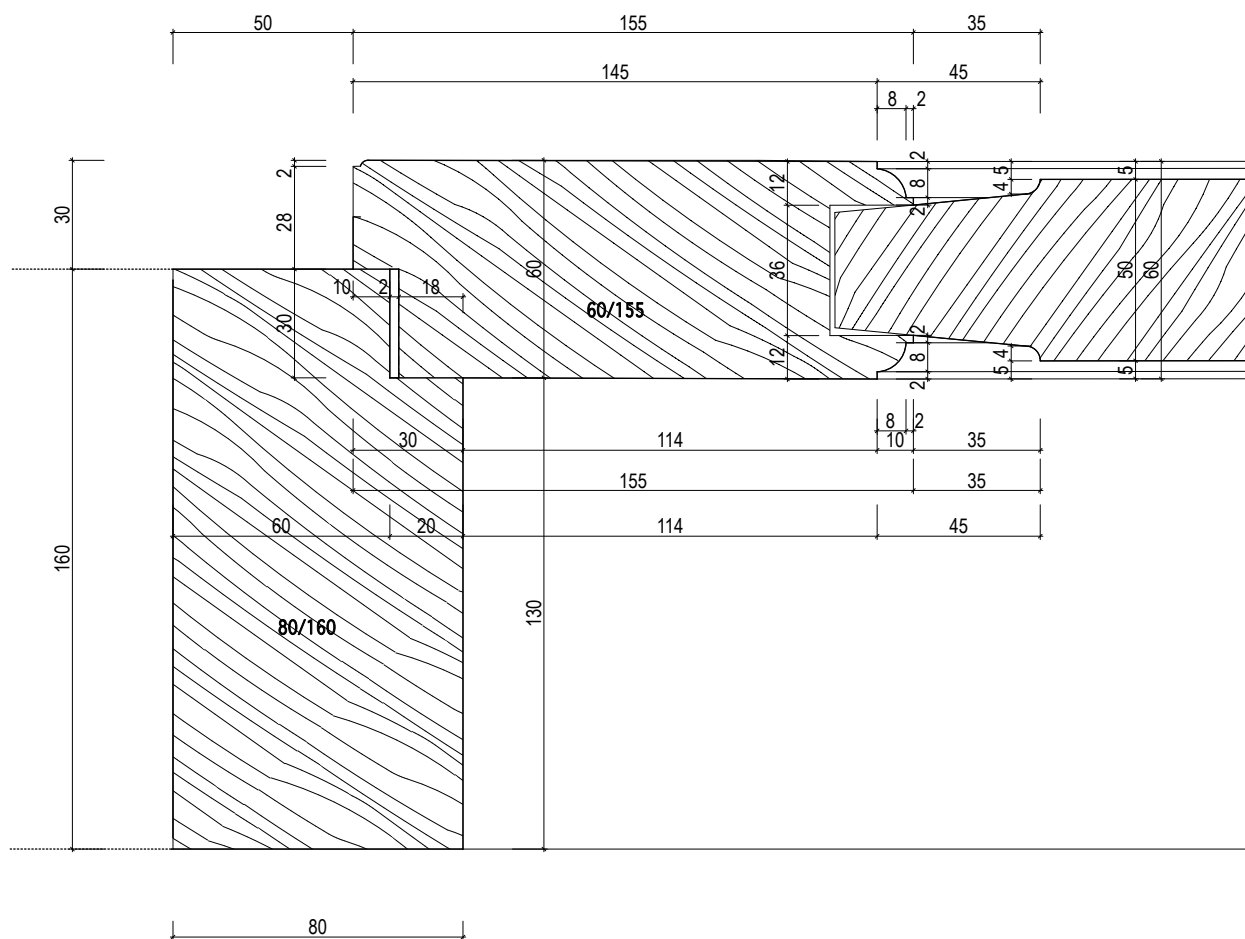

INVENTARIZAČNÍ KARTA UMĚLECKO-ŘEMESLNÝCH PRVKŮ

OPRAVA A REKONSTRUKCE KLÁŠTERŮ ČESKÝ KRUMLOV - ČÁST AREÁLU BÝVALÉHO KLÁŠTERA ŘÁDU SV. KLÁRY

DRUH PRVKU: DVEŘE - DETAILS

POPIS: DVEŘE N-114-- DVEŘE KAZETOVÉ TEPELNĚ IZOLAČNÍ DO FOŠNOVÉ ZÁRUBNĚ S OBLOŽKOU --
VODOROVNÝ ŘEZ STŘEDEM KŘÍDLA

MĚŘÍTKO: 1:2

DETAIL Č.:

210

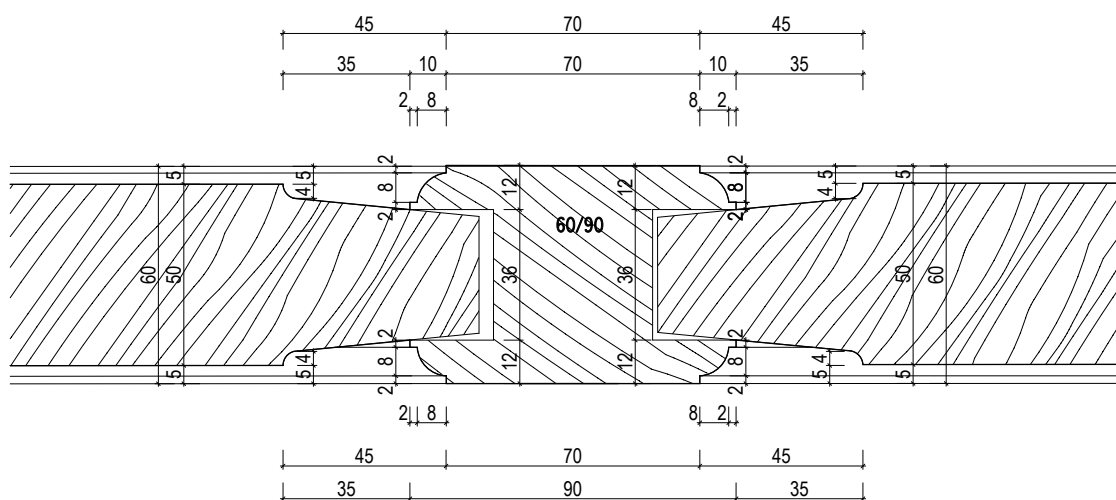

INVENTARIZAČNÍ KARTA UMĚLECKO-ŘEMESLNÝCH PRVKŮ

OPRAVA A REKONSTRUKCE KLÁŠTERŮ ČESKÝ KRUMLOV - ČÁST AREÁLU BÝVALÉHO KLÁŠTERA ŘÁDU SV. KLÁRY

DRUH PRVKU: DVEŘE - DETAILY

POPIS: DVEŘE N-113-1 -- DVEŘE EXTERIEROVÉ KAZETOVÉ S NADSVĚTLÍKEM DOVNITŘ OTEVÍRAVÉ -- SVISLÝ ŘEZ POUTCEM

DETAIL Č.:

212

MĚŘÍTKO: 1:2

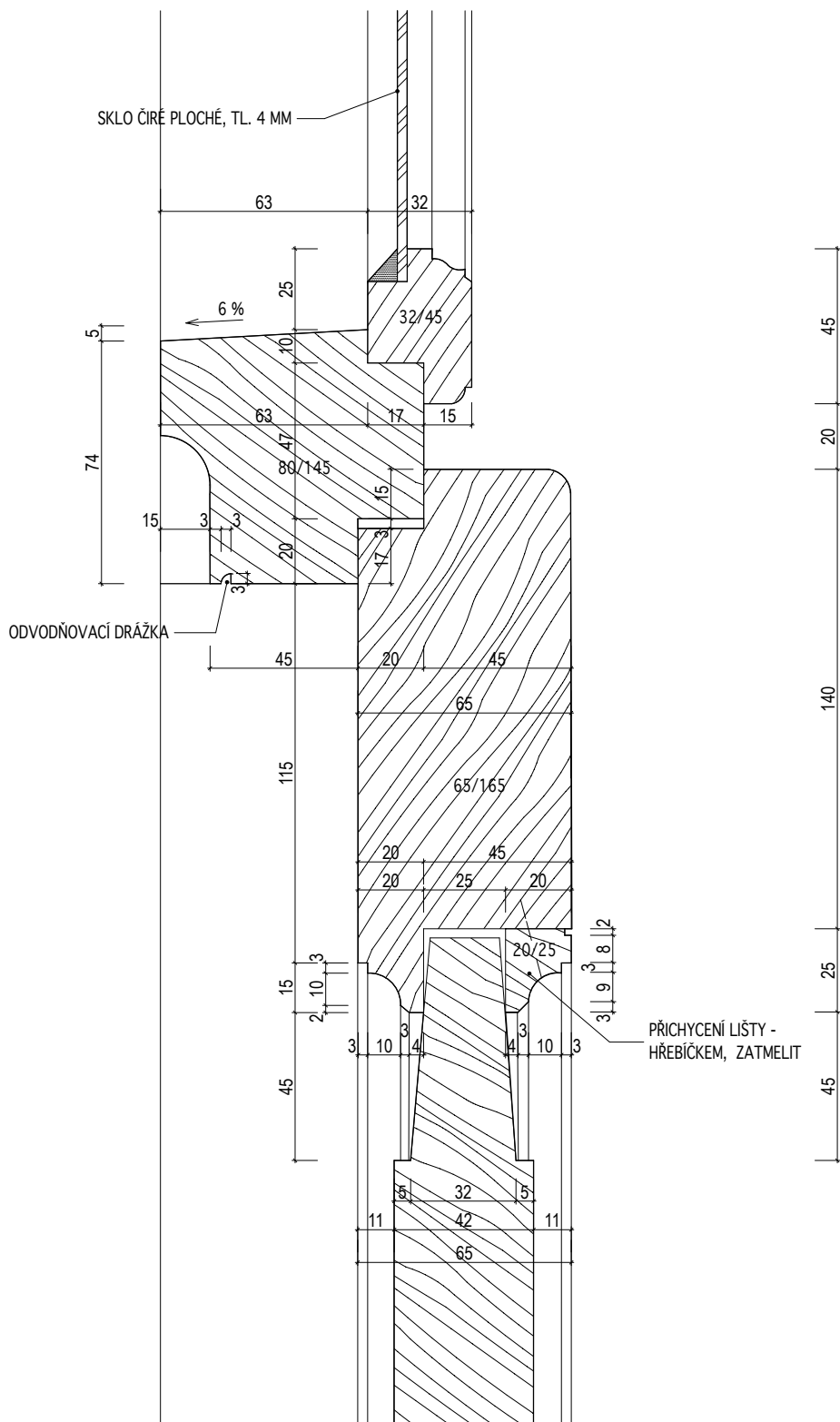

INVENTARIZAČNÍ KARTA UMĚLECKO-ŘEMESLNÝCH PRVKŮ

OPRAVA A REKONSTRUKCE KLÁŠTERŮ ČESKÝ KRUMLOV - ČÁST AREÁLU BÝVALÉHO KLÁŠTERA ŘÁDU SV. KLÁRY

DRUH PRVKU: DVEŘE - DETAILS

POPIS: DVEŘE N-103-6 -- INTERIEROVÉ 4-KAZETOVÉ S DEŠTĚNÍM -- DVÍŘKA REVIZNÍ ŠACHTY V DEŠTĚNÍ

MĚŘÍTKO: 1:2

DETAIL Č.:

211

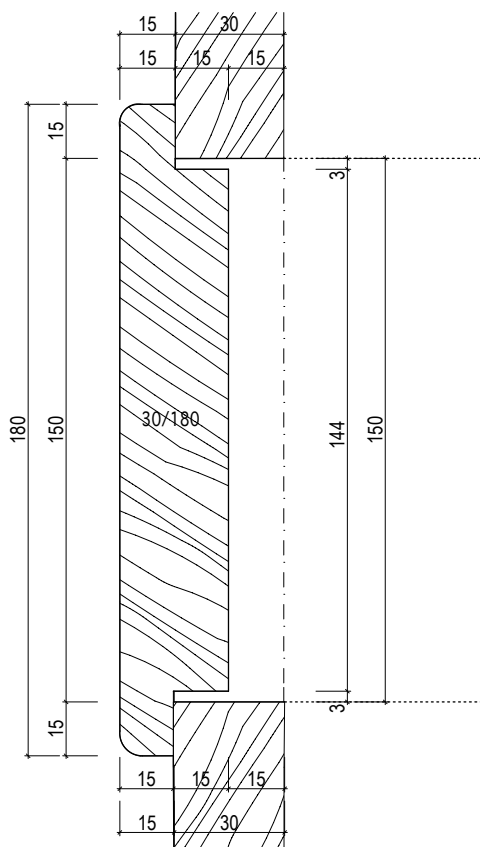

INVENTARIZAČNÍ KARTA UMĚLECKO-ŘEMESLNÝCH PRVKŮ

OPRAVA A REKONSTRUKCE KLÁŠTERŮ ČESKÝ KRUMLOV - ČÁST AREÁLU BÝVALÉHO KLÁŠTERA ŘÁDU SV. KLÁRY

DRUH PRVKU: DVEŘE - DETAILY

POPIS: **DVEŘE N-113-1 -- DVEŘE EXTERIEROVÉ KAZETOVÉ S NADSVĚTLÍKEM DOVNITŘ OTEVÍRAVÉ -- SVISLÝ ŘEZ PRAHEM**

DETAIL Č.:

213

MĚŘÍTKO: 1:2

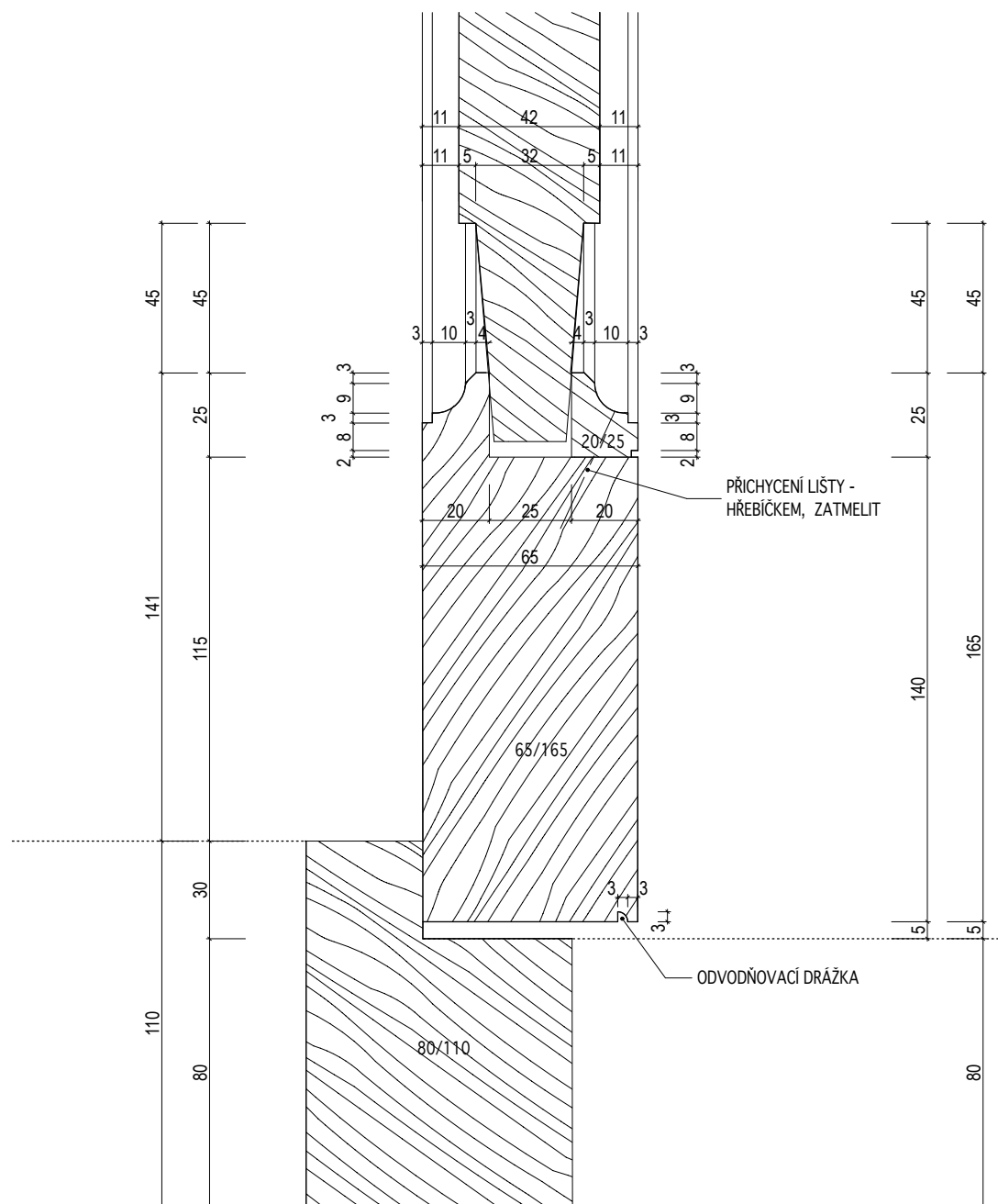

INVENTARIZAČNÍ KARTA UMĚLECKO-ŘEMESLNÝCH PRVKŮ

OPRAVA A REKONSTRUKCE KLÁŠTERŮ ČESKÝ KRUMLOV - ČÁST AREÁLU BÝVALÉHO KLÁŠTERA ŘÁDU SV. KLÁRY

DRUH PRVKU: DVEŘE - DETAILS

POPIS: DVEŘE N-113-1 -- DVEŘE EXTERIEROVÉ KAZETOVÉ S NADSVĚTLÍKEM DOVNITŘ OTEVÍRAVÉ --
VODOROVNÝ ŘEZ ZÁRUBNÍ

MĚŘÍTKO: 1:2

DETAIL Č.:

214

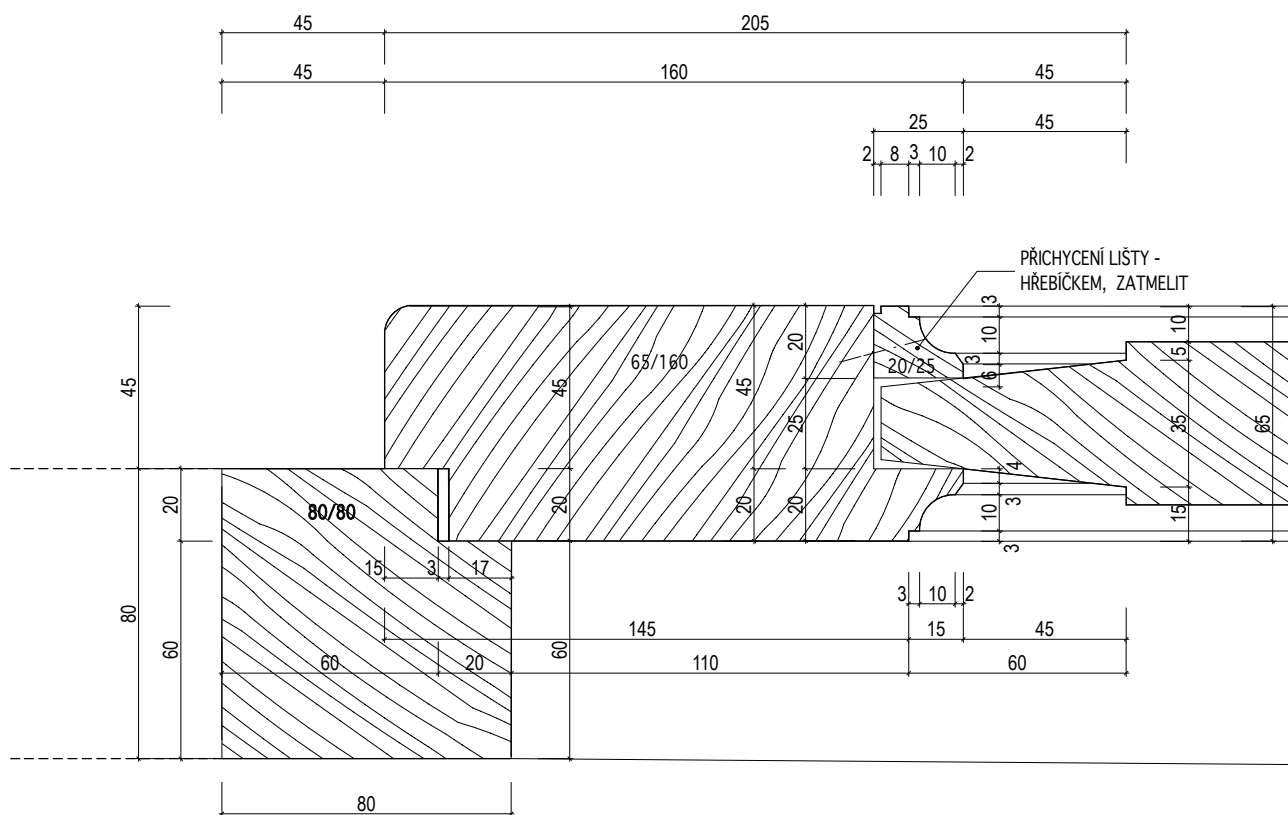

INVENTARIZAČNÍ KARTA UMĚLECKO-ŘEMESLNÝCH PRVKŮ

OPRAVA A REKONSTRUKCE KLÁŠTERŮ ČESKÝ KRUMLOV - ČÁST AREÁLU BÝVALÉHO KLÁŠTERA ŘÁDU SV. KLÁRY

DRUH PRVKU: DVEŘE - DETAILS

POPIS: DVEŘE N-113-2 -- DVEŘE EXTERIEROVÉ KAZETOVÉ S NADSVĚTLÍKEM VEN OTEVÍRAVÉ -- SVISLÝ ŘEZ PRAHEM

MĚŘÍTKO: 1:2

DETAIL Č.:

216

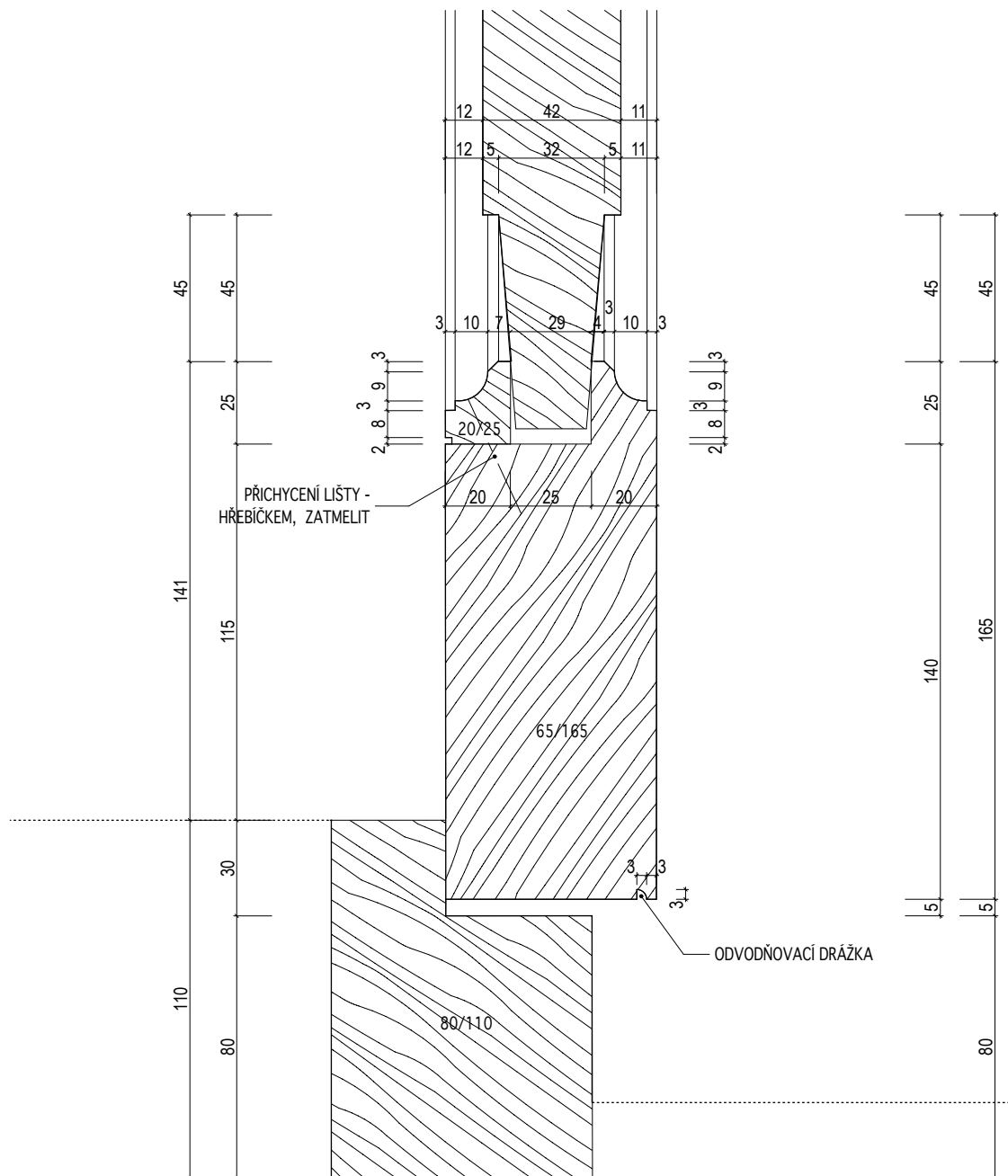

INVENTARIZAČNÍ KARTA UMĚLECKO-ŘEMESLNÝCH PRVKŮ

OPRAVA A REKONSTRUKCE KLÁŠTERŮ ČESKÝ KRUMLOV - ČÁST AREÁLU BÝVALÉHO KLÁŠTERA ŘÁDU SV. KLÁRY

DRUH PRVKU: DVEŘE - DETAILS

POPIS: DVEŘE N-113-1 -- DVEŘE EXTERIEROVÉ KAZETOVÉ S NADSVĚTLÍKEM DOVNITŘ OTEVÍRAVÉ --
VODOROVNÝ ŘEZ NADSVĚTLÍKEM

MĚŘÍTKO: 1:2

DETAIL Č.:

215

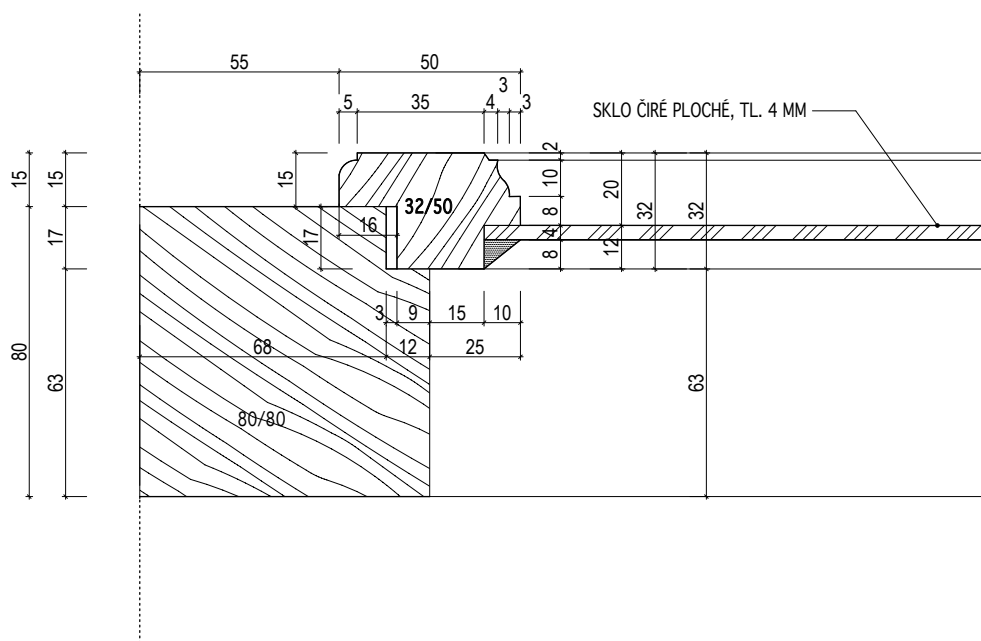

INVENTARIZAČNÍ KARTA UMĚLECKO-ŘEMESLNÝCH PRVKŮ

OPRAVA A REKONSTRUKCE KLÁŠTERŮ ČESKÝ KRUMLOV - ČÁST AREÁLU BÝVALÉHO KLÁŠTERA ŘÁDU SV. KLÁRY

DRUH PRVKU: **DVEŘE - DETAILY**

POPIS: **DVEŘE N-113-2 -- DVEŘE EXTERIEROVÉ KAZETOVÉ S NADSVĚTLÍKEM VEN OTEVÍRAVÉ -- VODOROVNÝ ŘEZ ZÁRUBNÍ**

DETAIL Č.:

217

MĚŘÍTKO: 1:2

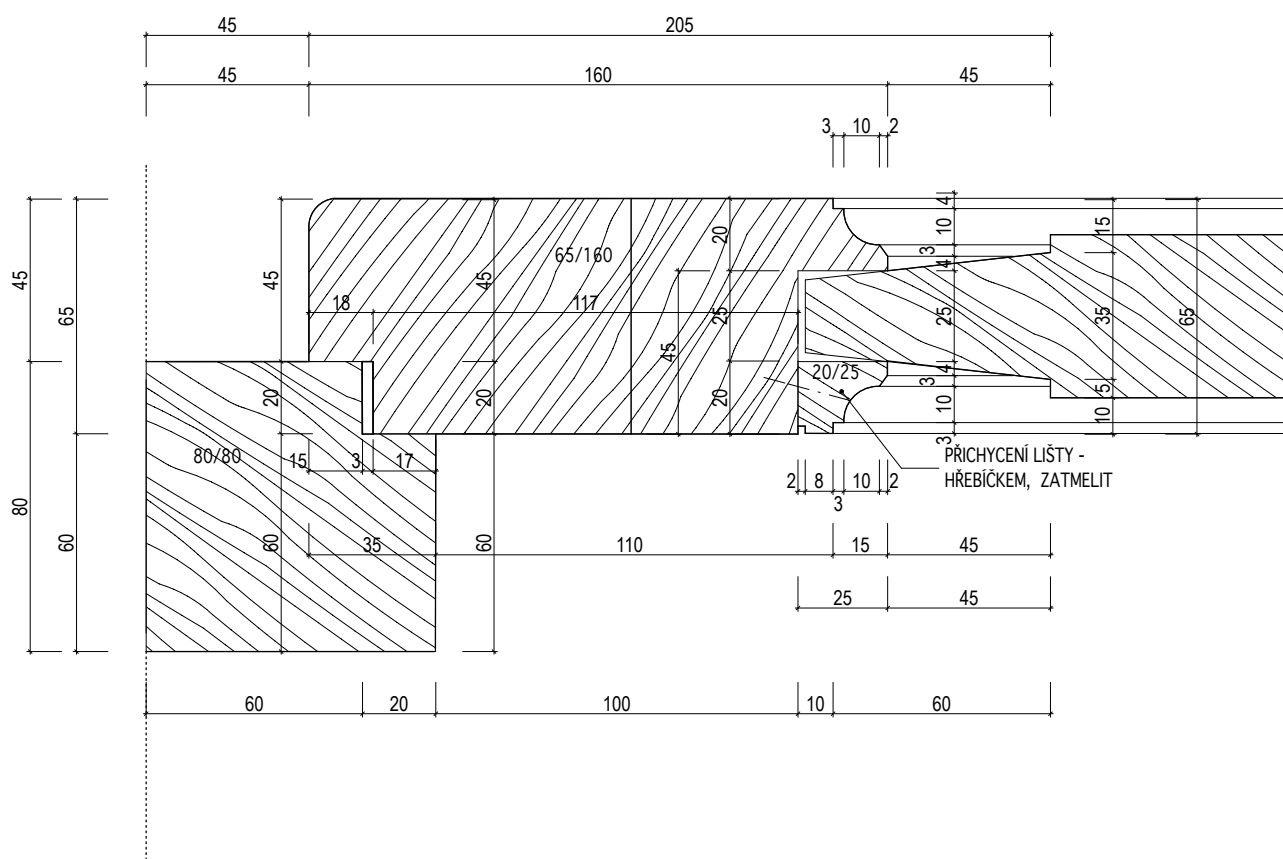

INVENTARIZAČNÍ KARTA UMĚLECKO-ŘEMESLNÝCH PRVKŮ

OPRAVA A REKONSTRUKCE KLÁŠTERŮ ČESKÝ KRUMLOV - ČÁST AREÁLU BÝVALÉHO KLÁŠTERA ŘÁDU SV. KLÁRY

DRUH PRVKU: DVEŘE - DETAILS

POPIS: DVEŘE N-113-2 -- DVEŘE EXTERIEROVÉ KAZETOVÉ S NADSVĚTLÍKEM VEN OTEVÍRAVÉ --
VODOROVNÝ ŘEZ NADSVĚTLÍKEM

MĚŘÍTKO: 1:2

DETAIL Č.:

218

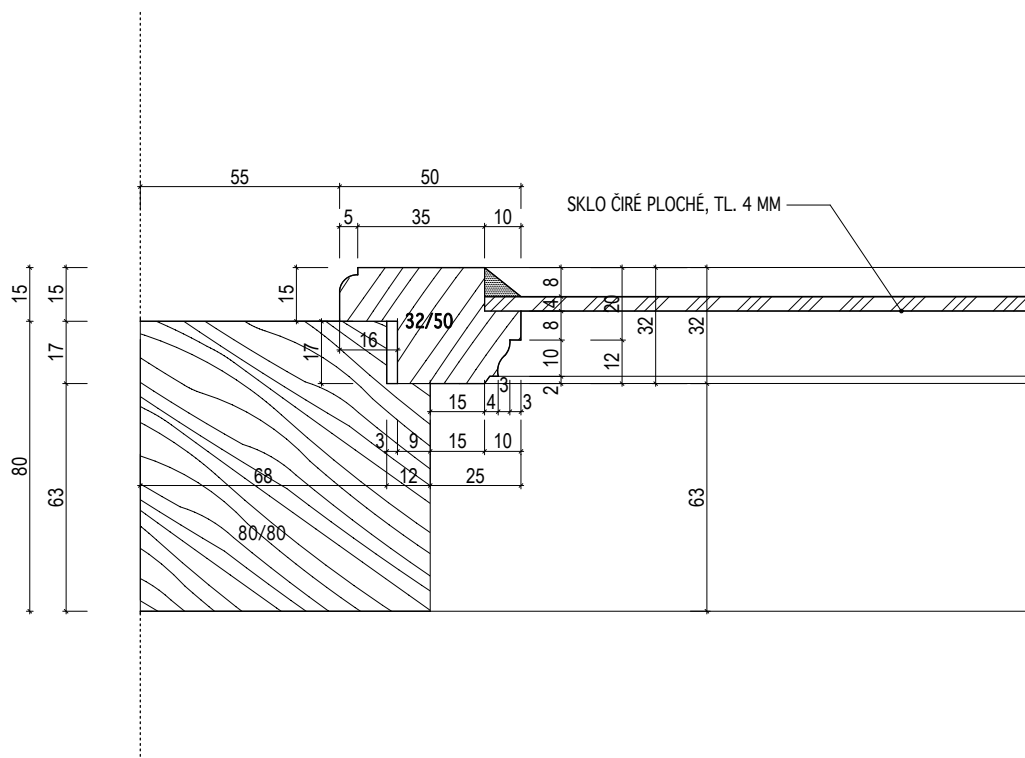

INVENTARIZAČNÍ KARTA UMĚLECKO-ŘEMESLNÝCH PRVKŮ

OPRAVA A REKONSTRUKCE KLÁŠTERŮ ČESKÝ KRUMLOV - ČÁST AREÁLU BÝVALÉHO KLÁŠTERA ŘÁDU SV. KLÁRY

DRUH PRVKU: DVEŘE - DETAILY

POPIS: DVEŘE N-113-1, N-113-2 -- DVEŘE EXTERIEROVÉ KAZETOVÉ S NADSVĚTLÍKEM -- VODOROVNÝ
ŘEZ KLAPAČKOU

DETAIL Č.:

218

MĚŘÍTKO: 1:2

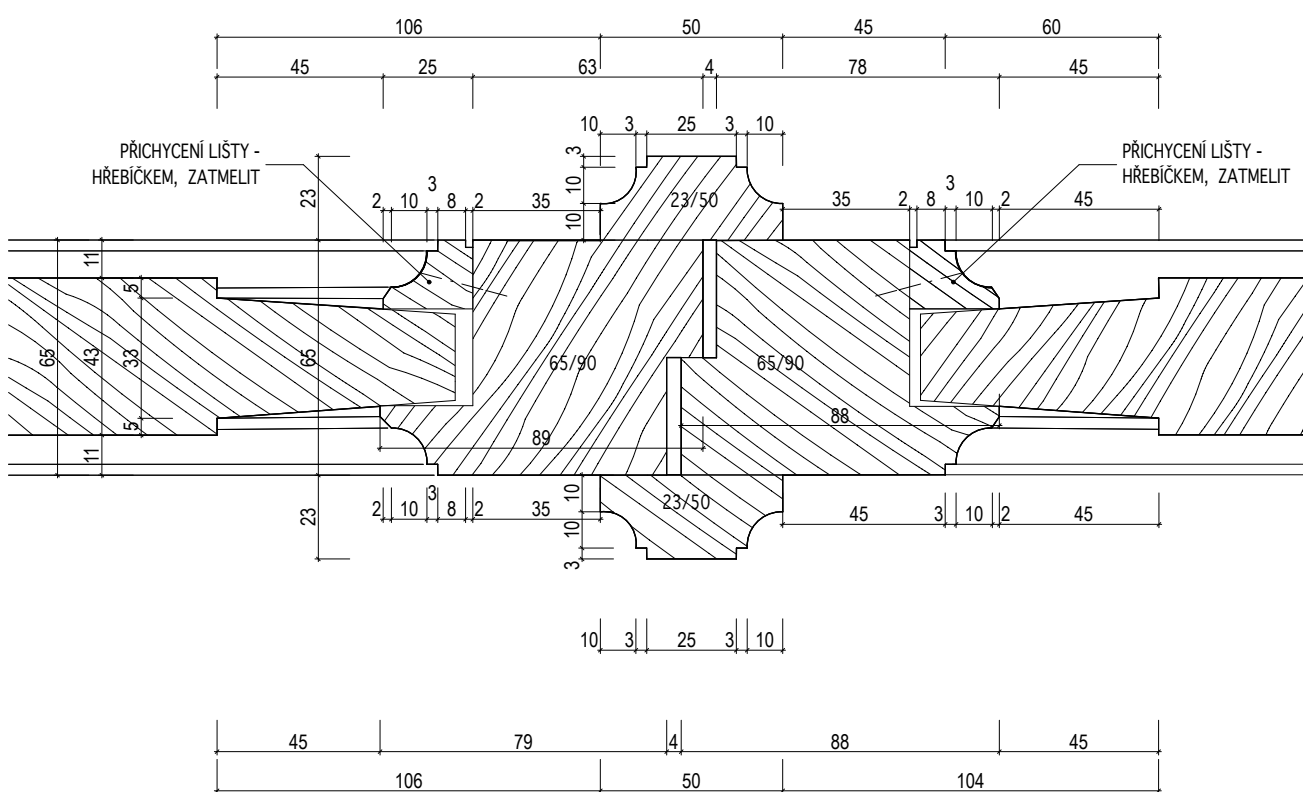

INVENTARIZAČNÍ KARTA UMĚLECKO-ŘEMESLNÝCH PRVKŮ

OPRAVA A REKONSTRUKCE KLÁŠTERŮ ČESKÝ KRUMLOV - ČÁST AREÁLU BÝVALÉHO KLÁŠTERA ŘÁDU SV. KLÁRY

DRUH PRVKU: DVEŘE - DETAILS

POPIS: DVEŘE N-113-2 -- DVEŘE EXTERIEROVÉ KAZETOVÉ S NADSVĚTLÍKEM VEN OTEVÍRAVÉ--
SVISLÝ ŘEZ POUTCEM

MĚŘÍTKO: 1:2

DETAIL Č.:

220

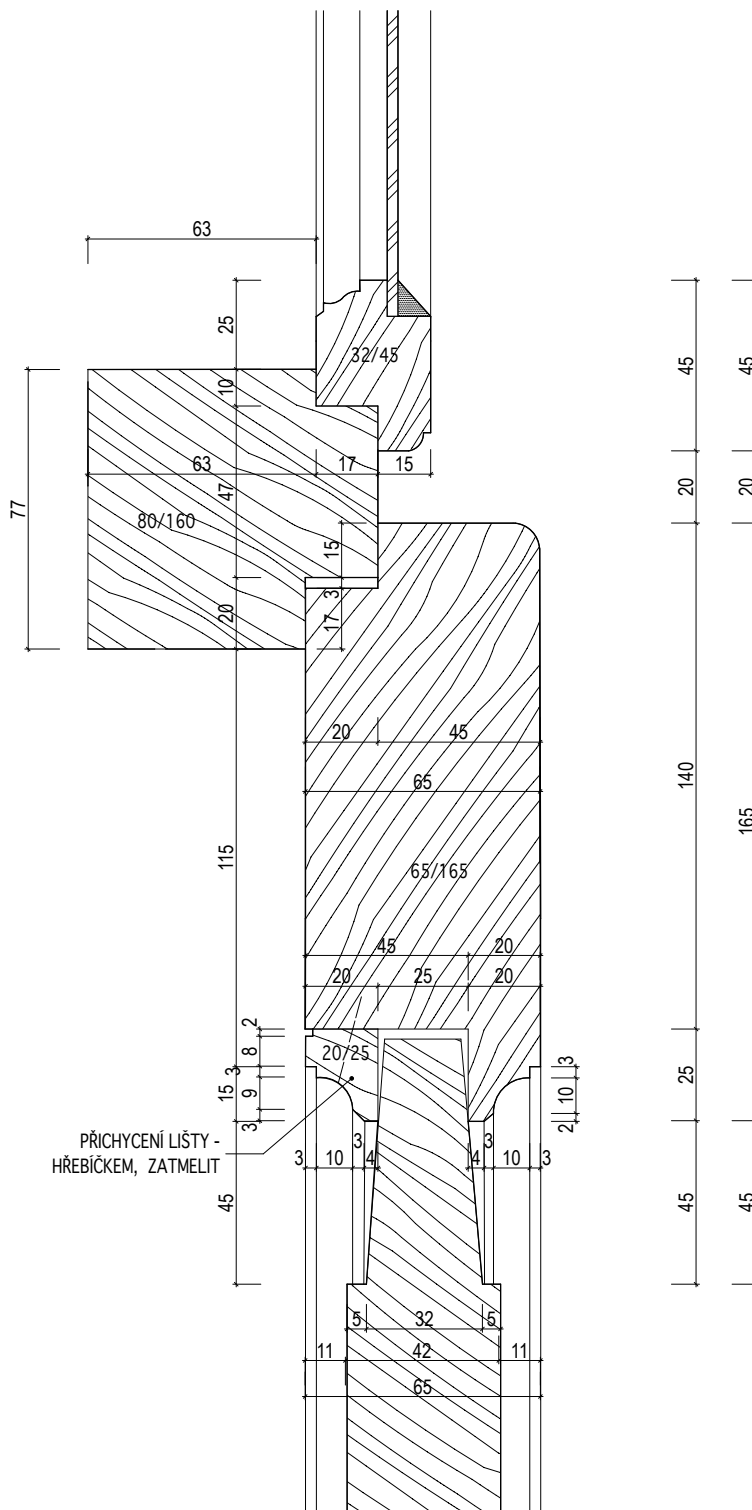

INVENTARIZAČNÍ KARTA UMĚLECKO-ŘEMESLNÝCH PRVKŮ

OPRAVA A REKONSTRUKCE KLÁŠTERŮ ČESKÝ KRUMLOV - ČÁST AREÁLU BÝVALÉHO KLÁŠTERA ŘÁDU SV. KLÁRY

DRUH PRVKU: DVEŘE - DETAILY

POPIS: DVEŘE N-113-1 -- DVEŘE EXTERIEROVÉ KAZETOVÉ S NADSVĚTLÍKEM DOVNITŘ OTEVÍRAVÉ--
SVISLÝ ŘEZ NADPRAŽÍM

DETAIL Č.:

221

MĚŘÍTKO: 1:2

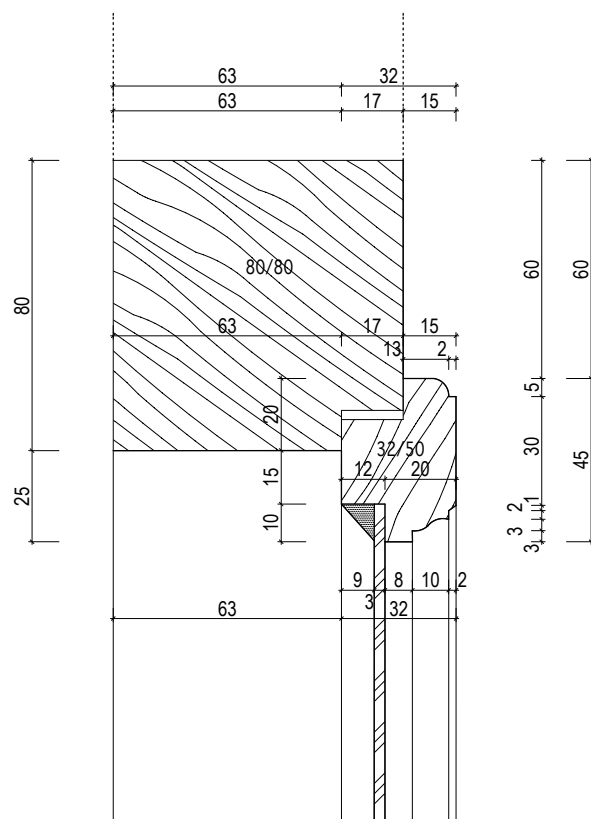

INVENTARIZAČNÍ KARTA UMĚLECKO-ŘEMESLNÝCH PRVKŮ

OPRAVA A REKONSTRUKCE KLÁŠTERŮ ČESKÝ KRUMLOV - ČÁST AREÁLU BÝVALÉHO KLÁŠTERA ŘÁDU SV. KLÁRY

DRUH PRVKU: DVEŘE - DETAILS

POPIS: DETAIL UCHYCENÍ KOTVÍCÍCH KLÍNŮ

DETAIL Č.:

222

MĚŘÍTKO: 1:2

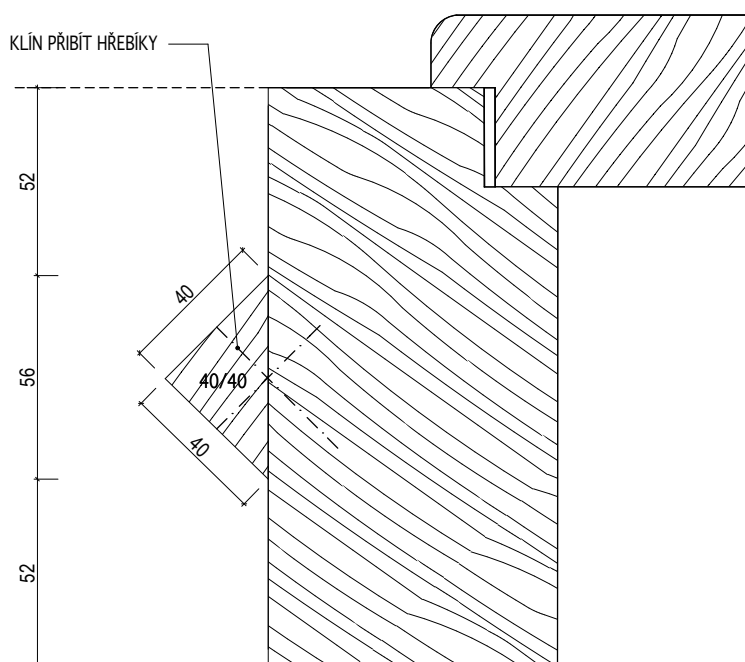
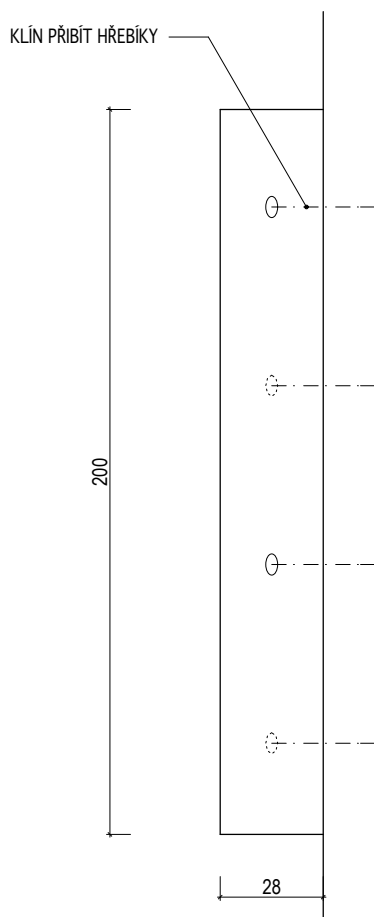

INVENTARIZAČNÍ KARTA UMĚLECKO-ŘEMESLNÝCH PRVKŮ

OPRAVA A REKONSTRUKCE KLÁŠTERŮ ČESKÝ KRUMLOV - ČÁST AREÁLU BÝVALÉHO KLÁŠTERA ŘÁDU SV. KLÁRY

DRUH PRVKU: DVEŘE - DETAILS

POPIS: UMÍSTĚNÍ PROTIPOŽÁRNÍCH ZPĚŇOVACÍCH PÁSEK

DETAIL Č.:

223

MĚŘÍTKO: 1:2

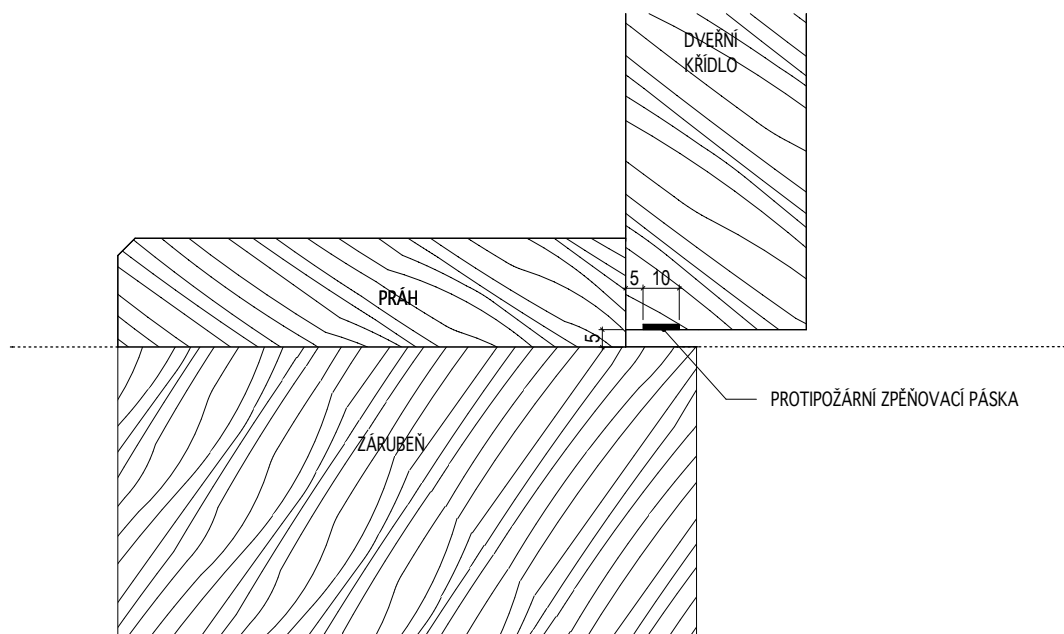
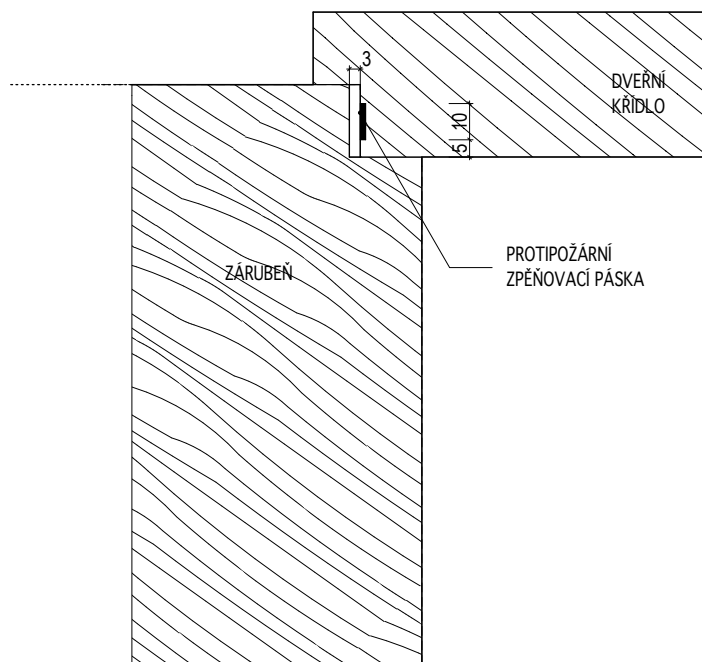

PROTIPOŽÁRNÍ ZPĚŇOVACÍ PÁSKA BUDE UMÍSTĚNA PO CELÉM OBVODU V POLODRÁŽCE KŘÍDLA U DVEŘÍ, KTERÉ MUSÍ ZPLŇOVAT POŽÁRNÍ ODOLNOST 30 MINUT - VIZ KRYCÍ LISTY A TABULKY DVEŘÍ

INVENTARIZAČNÍ KARTA UMĚLECKO-ŘEMESLNÝCH PRVKŮ

OPRAVA A REKONSTRUKCE KLÁŠTERŮ ČESKÝ KRUMLOV - ČÁST AREÁLU BÝVALÉHO KLÁŠTERA ŘÁDU SV. KLÁRY

DRUH PRVKU: DVEŘE STÁVAJÍCÍ - REPASE

POPIS:

NAVRHOVANÉ ÚPRAVY:

- RU 15 -** dveřní rám: odstranění starých nátěrů, vytmelení drobných poruch dřeva a následně. Přebroušení povrchu + případné doplnění chybějících částí rámu — profilovaná obložka apod. (rám bude opraven na místě)
- RU 19 -** dveřní křídlo: odstranění starých nátěrů, vytmelení drobných poruch dřeva a následně přebroušení povrchu + případné doplnění chybějících částí křídla nebo výměna dožilých prvků — lištování kazet apod. (dveřní křídlo bude opraveno v dílně)
- RU 24 -** dveřní kování: odstranění starých nátěrů a koroze (běžné opravy budou prováděny přímo na dveřní výplni a dveřním rámu), uvolněné prvky kování nebo prvky poškozené se odstrojí — drobné kovářské opravy budou prováděny v dílně
- RU 25 -** nové dveřní kování: chybějící prvky kování dveří budou vyrobeny jako tvarové repliky dochovaných za použití stejných výrobních postupů, dále budou vyrobeny chybějící spojovací prvky — hřeby, šrouby, matice, podložky apod. (stejným pracovním postupem), je možné použít odstrojené prvky kování z odstraňovaných dveří nebo jejich částí
- RU 01/ RU 02 -** nová povrchová úprava: na dřevo 2x základní nátěr (dle požadavku a doporučení výrobce) + vrchní email, odstín bude určen na základě předložených vzorků, případná povrchová úprava lazurovacím lakem, voskováním apod. dle charakteru stávajících dveří — odstín musí být předem odsouhlasen na kov 2x základní antikorozi nátěr + vrchní email, odstín dtto povrch dřeva, v případě lazurování, voskování dřeva bude konečná úprava kování grafitovým lakem
- RU 14 -** skleněná výplň: v případě částečného prosklení dveřní výplně bude dožilý sklenářský tmel odstraněn a nahrazen novým (za předpokladu, že skleněná výplň není lištována), případná prasklá skleněná výplň se odstraní, bude nahrazena novým sklem stejného charakteru (tloušťka skla, zabarvení apod.)

Před zahájením úprav bude proveden podrobný průzkum rozsahu napadení dřevokazným hmyzem a hnilobou, na základě průzkumu bude rozhodnuto o rozsahu případné výměny jednotlivých částí prvku

INVENTARIZAČNÍ KARTA UMĚLECKO-ŘEMESLNÝCH PRVKŮ

OPRAVA A REKONSTRUKCE KLÁŠTERŮ ČESKÝ KRUMLOV - ČÁST AREÁLU BÝVALÉHO KLÁŠTERA ŘÁDU SV. KLÁRY

DRUH PRVKU: ZÁRUBEŇ STÁVAJÍCÍ - REPASE

POPIS: JEDNOKŘÍDLÉ DVEŘE INTERIÉROVÉ SVLAKOVÉ

ČÍSLO PRVKU:

D 013

STRÁNKA Č.:

2/2

POHLED "A" V MĚŘ. 1:20

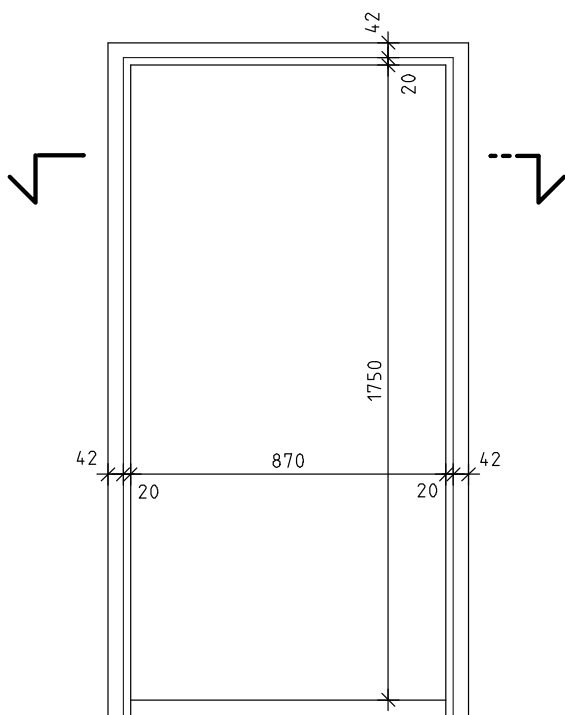

POHLED "B" V MĚŘ. 1:20

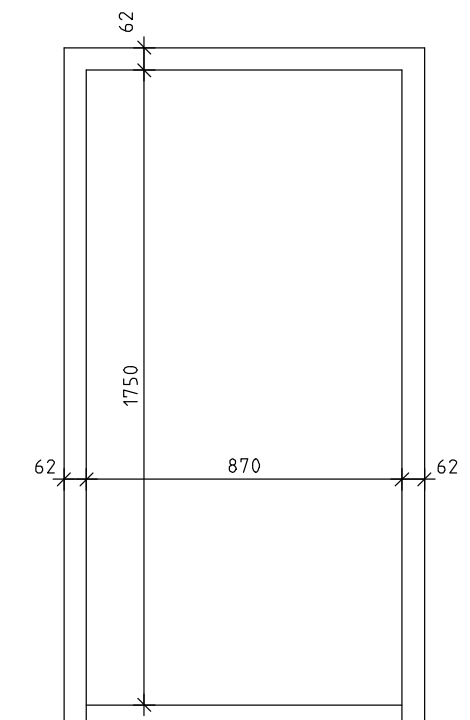

DETAIL "1" V MĚŘ. 1:5

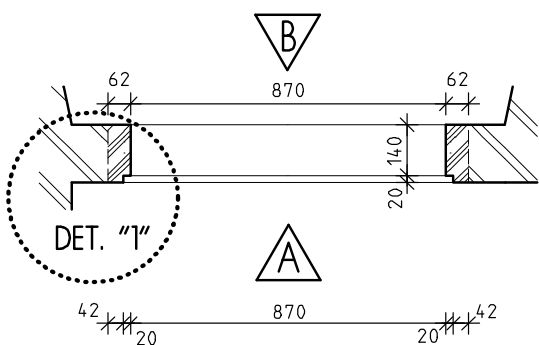
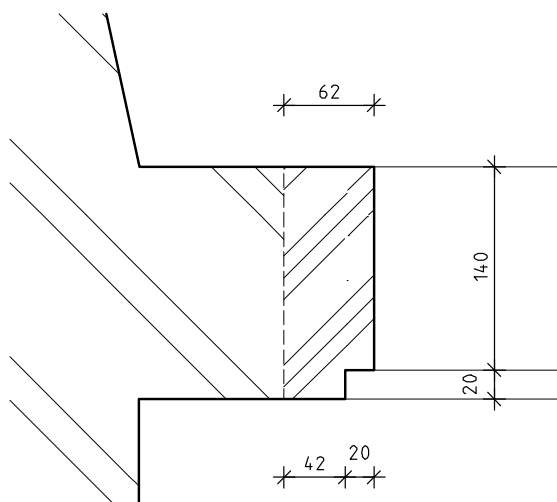

PŮDORYSNÉ SCHEMA V MĚŘ. 1:20

INVENTARIZAČNÍ KARTA UMĚLECKO-ŘEMESLNÝCH PRVKŮ

OPRAVA A REKONSTRUKCE KLÁŠTERŮ ČESKÝ KRUMLOV - ČÁST AREÁLU BÝVALÉHO KLÁŠTERA ŘÁDU SV. KLÁRY

DRUH PRVKU: DVEŘE STÁVAJÍCÍ - REPASE

POPIS: JEDNOKŘÍDLÉ DVEŘE INTERIÉROVÉ SVLAKOVÉ

ČÍSLO PRVKU:

D 014

STRÁNKA Č.:

2/2

POHLED "A" V MĚŘ. 1:20

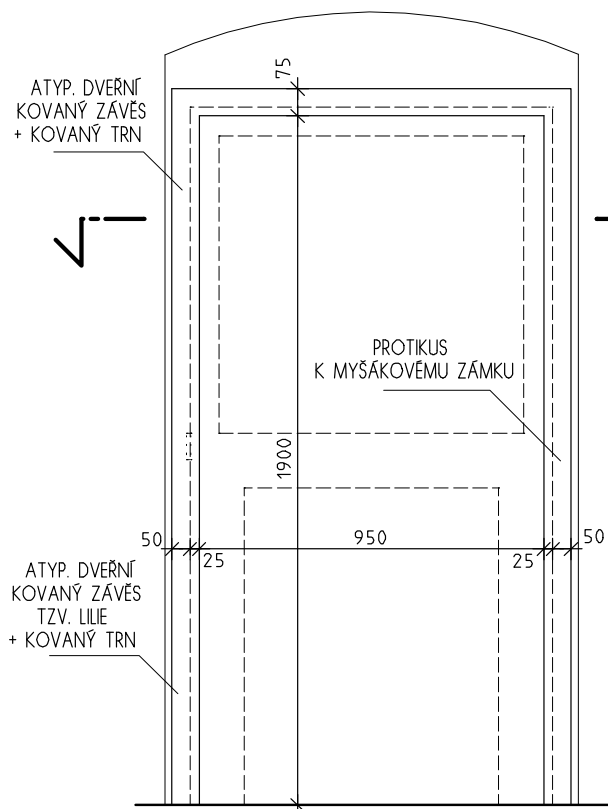

POHLED "B" V MĚŘ. 1:20

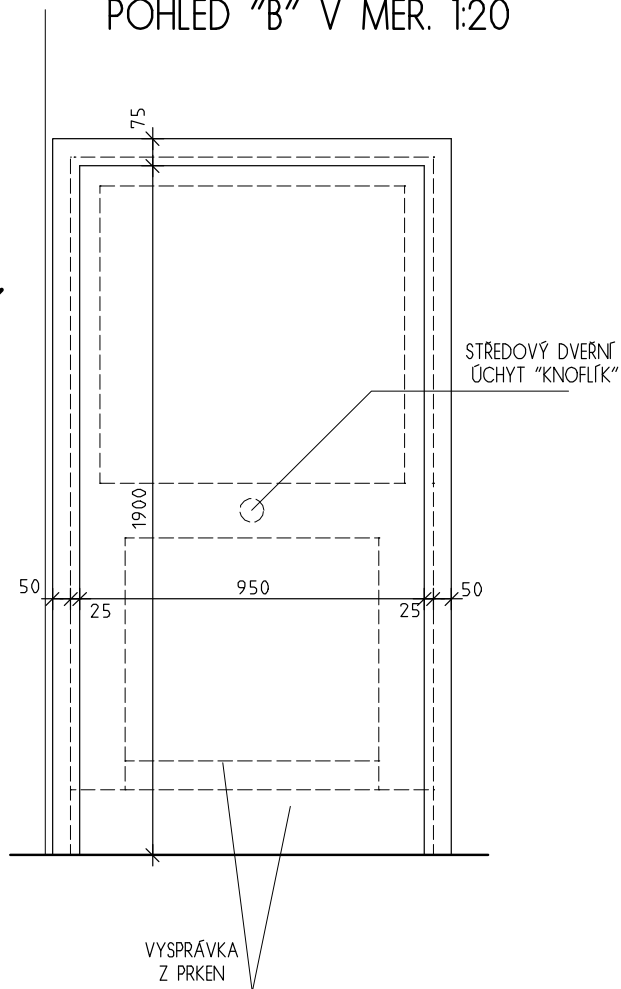

DETAIL "1" V MĚŘ. 1:5

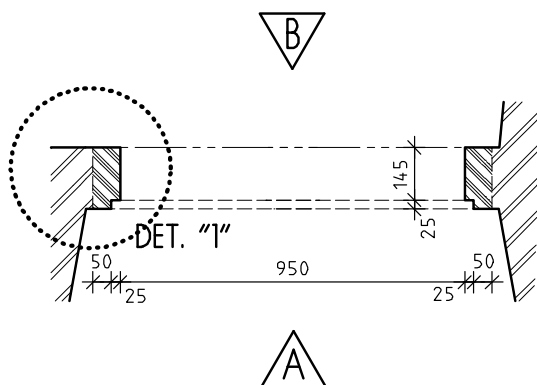

PŮDORYSNÝ ŘEZ
V MĚŘ. 1:20

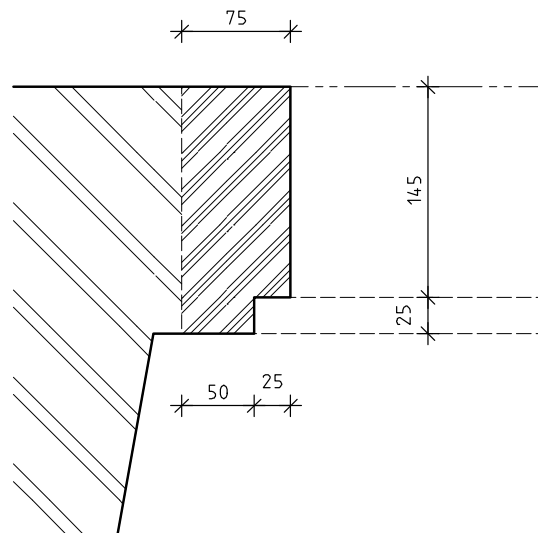

INVENTARIZAČNÍ KARTA UMĚLECKO-ŘEMESLNÝCH PRVKŮ

OPRAVA A REKONSTRUKCE KLÁŠTERŮ ČESKÝ KRUMLOV - ČÁST AREÁLU BÝVALÉHO KLÁŠTERA ŘÁDU SV. KLÁRY

DRUH PRVKU: ZÁRUBEŇ STÁVAJÍCÍ - REPASE

POPIS: JEDNOKŘÍDLÉ DVEŘE INTERIÉROVÉ SVLAKOVÉ

ČÍSLO PRVKU:

D 015

STRÁNKA Č.:

2/2

POHLED "A" V MĚŘ. 1:20

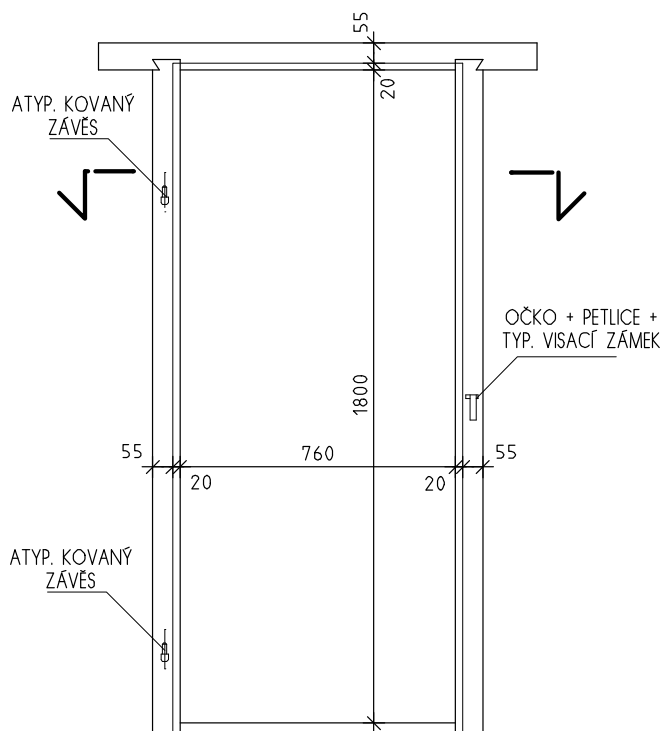

POHLED "B" V MĚŘ. 1:20

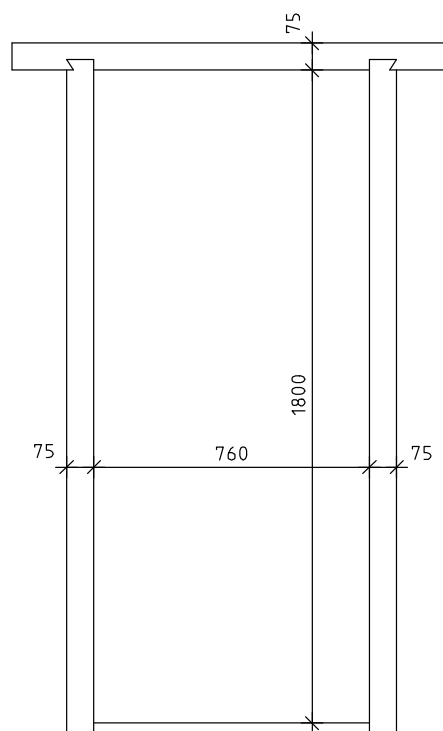

DETAIL "1" V MĚŘ. 1:5

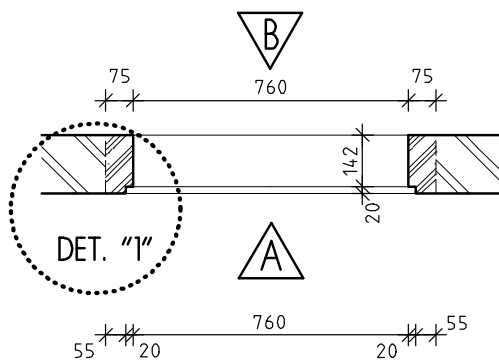
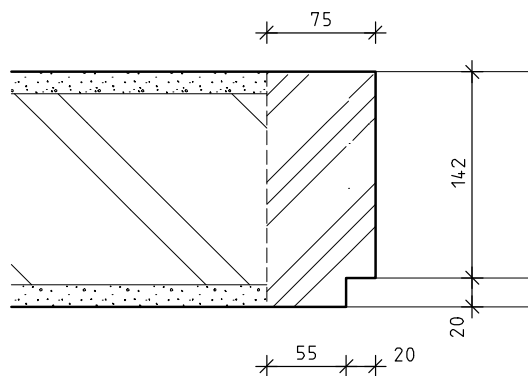

PŮDORYSNÉ SCHEMA V MĚŘ. 1:20

INVENTARIZAČNÍ KARTA UMĚLECKO-ŘEMESLNÝCH PRVKŮ

OPRAVA A REKONSTRUKCE KLÁSTERŮ ČESKÝ KRUMLOV - ČÁST AREÁLU BÝVALÉHO KLÁŠTERA ŘÁDU SV. KLÁRY

DRUH PRVKU: DVEŘE STÁVAJÍCÍ - REPASE

POPIS: JEDNOKRÍDLÉ VSTUPNÍ DVEŘE S NADSVĚTLÍKEM

ČÍSLO PRVKU:

D 025

STRÁNKA Č.:

2/2

POHLED "A" V MĚŘ. 1:20

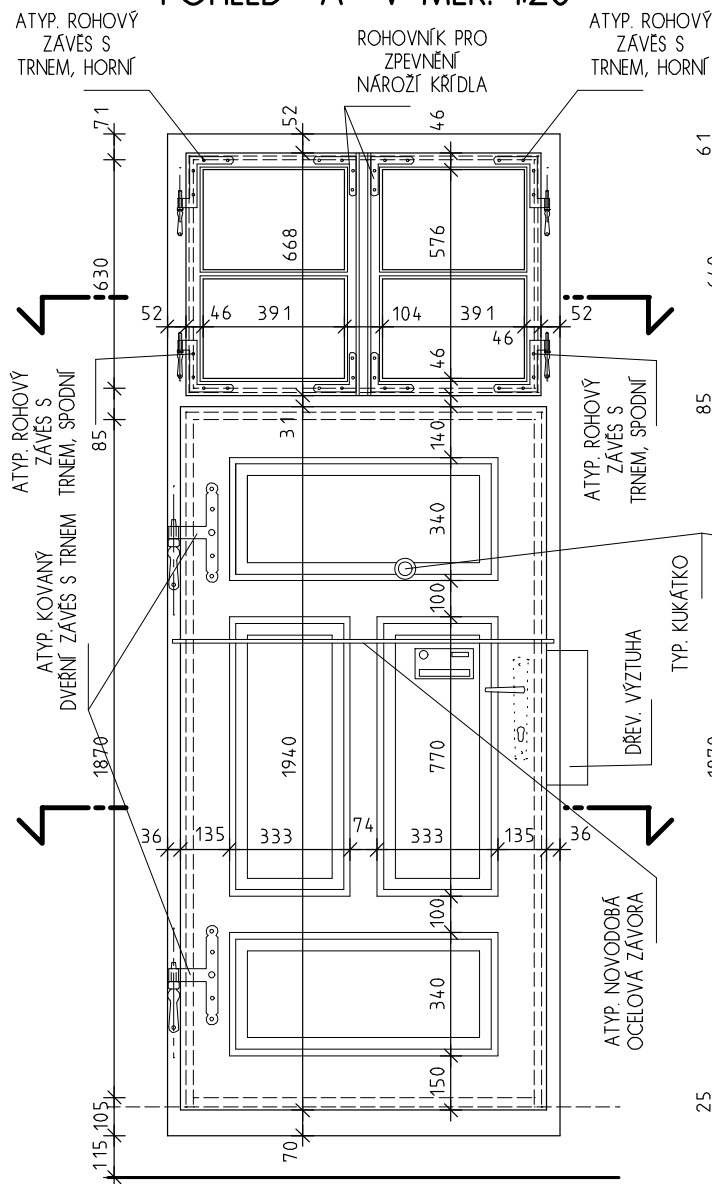

POHLED "B" V MĚŘ. 1:20

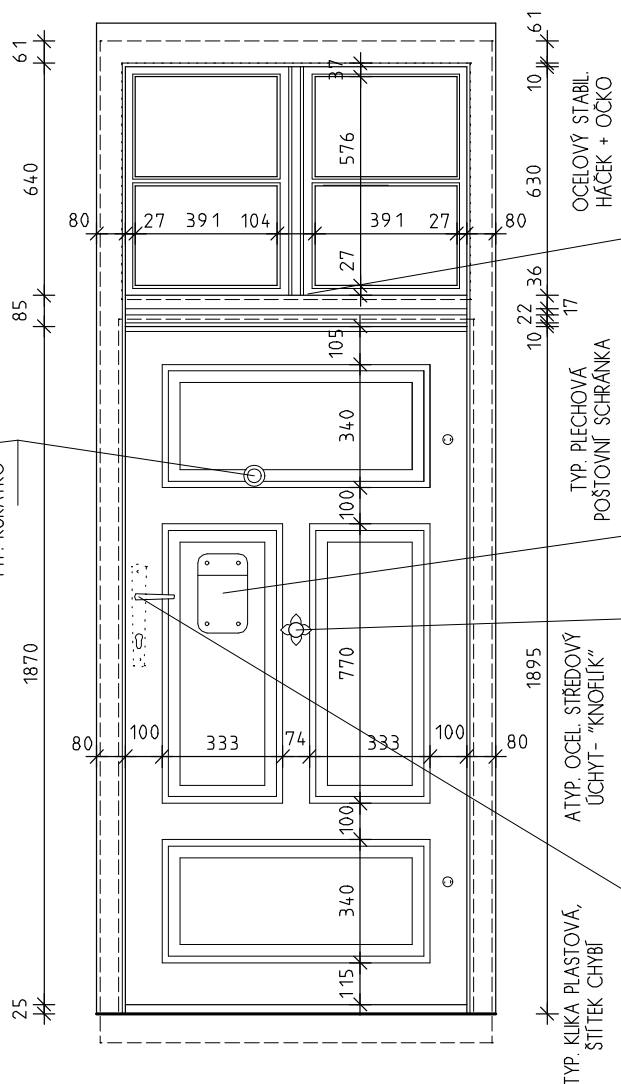

DETAIL "1" + "2" V MĚŘ. 1:5

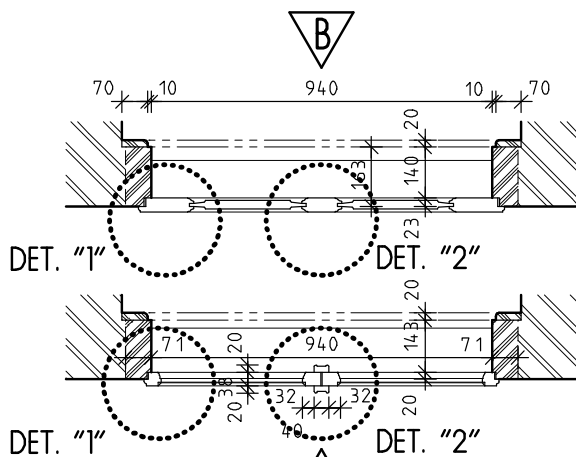
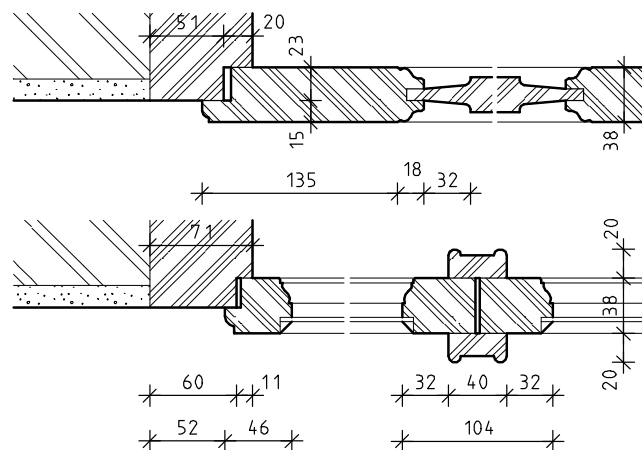

PŮDORYSNÉ SCHEMA V MĚŘ. 1:20

DETAIL "3" + "4" V MĚŘ. 1:5

INVENTARIZAČNÍ KARTA UMĚLECKO-ŘEMESLNÝCH PRVKŮ

OPRAVA A REKONSTRUKCE KLÁŠTERŮ ČESKÝ KRUMLOV - ČÁST AREÁLU BÝVALÉHO KLÁŠTERA ŘÁDU SV. KLÁRY

DRUH PRVKU: JEDNOKŘÍDLÉ DVEŘE 4 KAZETOVÉ

POPIS: JEDNOKŘÍDLÉ DVEŘE 4 KAZETOVÉ

ČÍSLO PRVKU:

D 034

STRÁNKA Č.:

2/2

POHLED "A" V MĚŘ. 1:20

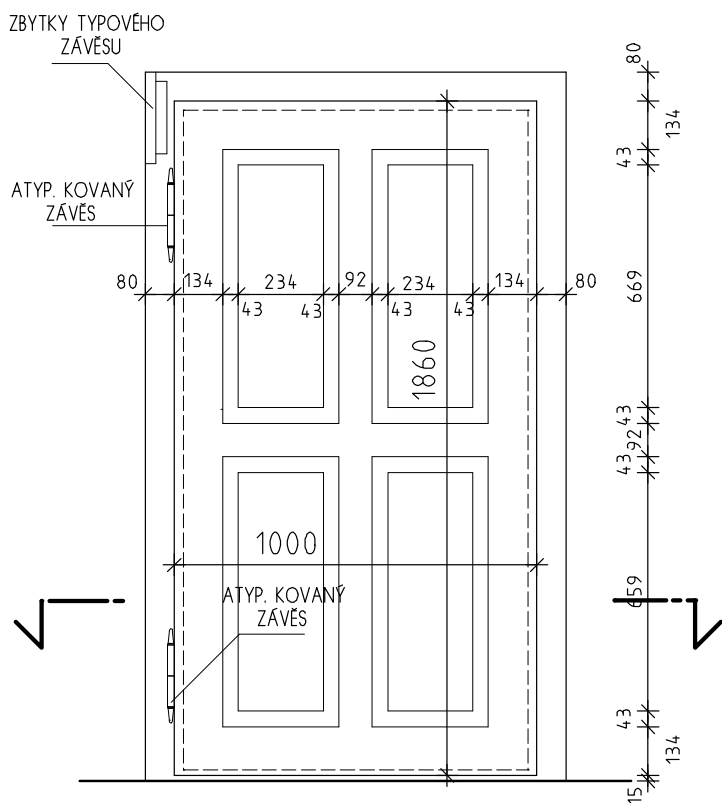

POHLED "B" V MĚŘ. 1:20

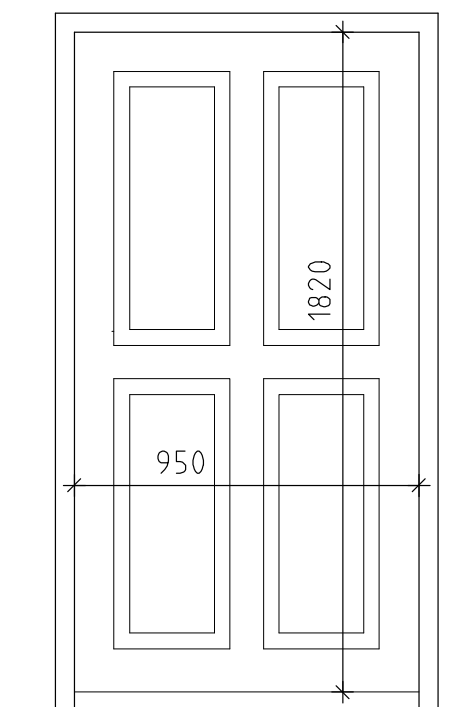

B

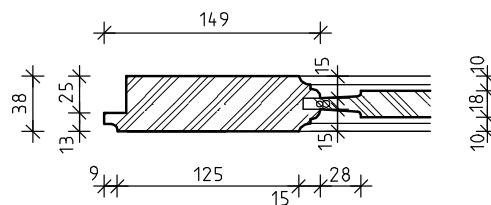
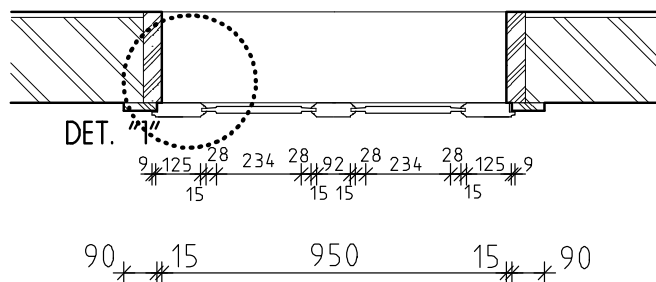

DETAIL "1" V MĚŘ. 1:5

A

PŮDORYSNÉ SCHEMA V MĚŘ. 1:20

INVENTARIZAČNÍ KARTA UMĚLECKO-ŘEMESLNÝCH PRVKŮ

OPRAVA A REKONSTRUKCE KLÁŠTERŮ ČESKÝ KRUMLOV - ČÁST AREÁLU BÝVALÉHO KLÁŠTERA ŘÁDU SV. KLÁRY

DRUH PRVKU: JEDNOKŘÍDLÉ DVEŘE Z DŘEVĚNÉHO MASIVU

POPIS: JEDNOKŘÍDLÉ DVEŘE Z DŘEVĚNÉHO MASIVU

ČÍSLO PRVKU:

D 048

STRÁNKA Č.:

2/2

POHLED "A" V MĚŘ. 1:20

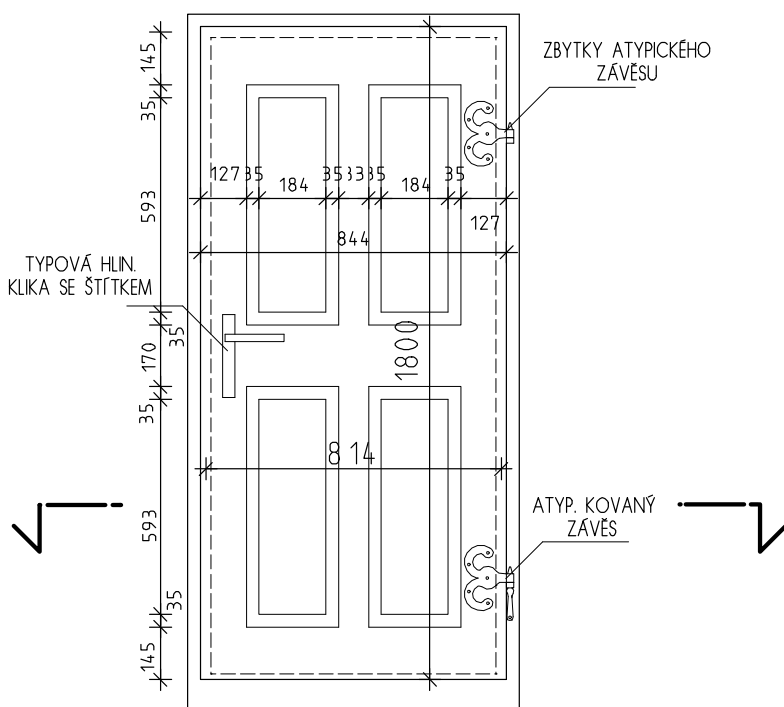

POHLED "B" V MĚŘ. 1:20

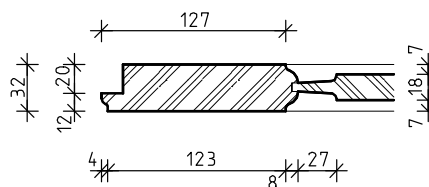
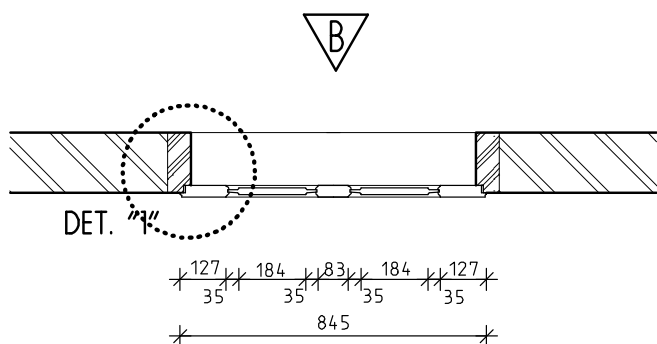
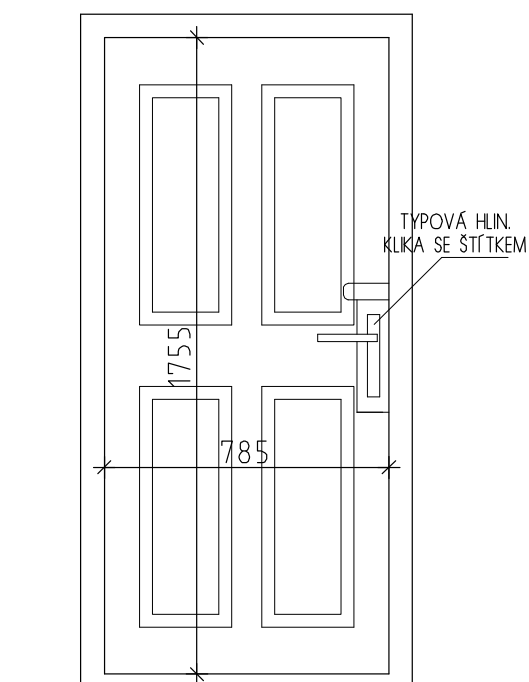

DETAIL "1" V MĚŘ. 1:5

PŮDORYSNÉ SCHEMA V MĚŘ. 1:20

INVENTARIZAČNÍ KARTA UMĚLECKO-ŘEMESLNÝCH PRVKŮ

OPRAVA A REKONSTRUKCE KLÁŠTERŮ ČESKÝ KRUMLOV - ČÁST AREÁLU BÝVALÉHO KLÁŠTERA ŘÁDU SV. KLÁRY

DRUH PRVKU: DVEŘE STÁVAJÍCÍ - REPASE

POPIS: JEDNOKŘÍDLÉ DVEŘE INTERIÉROVÉ 4 KAZETOVÉ

ČÍSLO PRVKU:

D 049

STRÁNKA Č.:

2/2

POHLED "A" V MĚŘ. 1:20

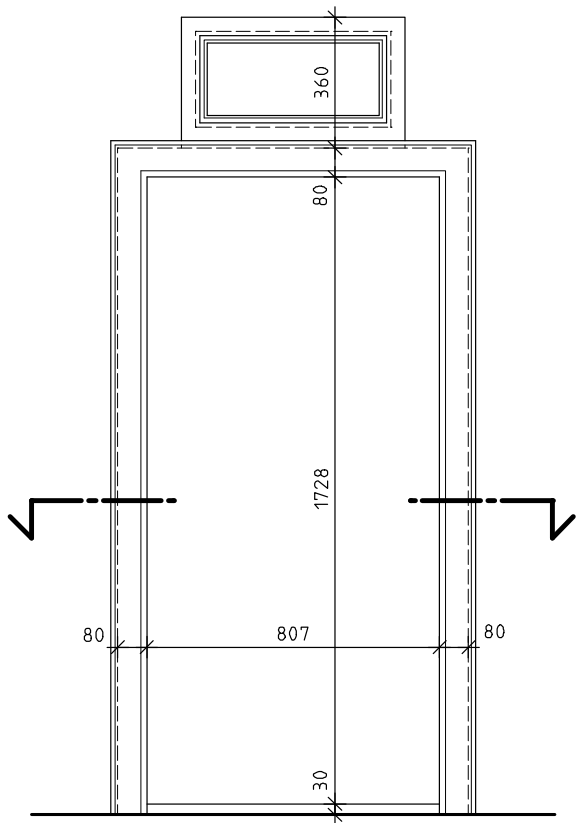

POHLED "B" V MĚŘ. 1:20

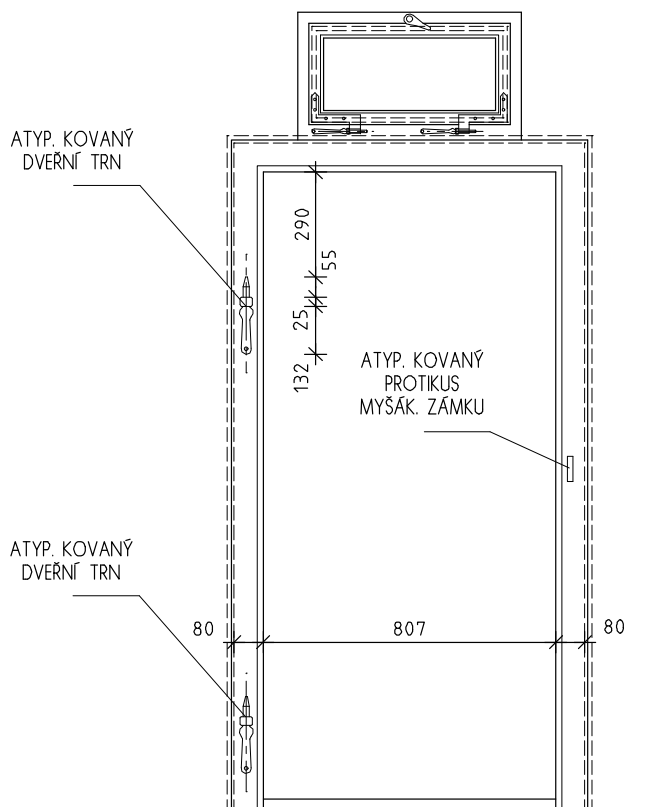

DETAIL "1" V MĚŘ. 1:5

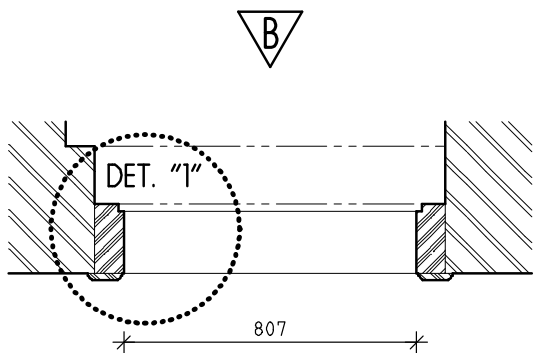
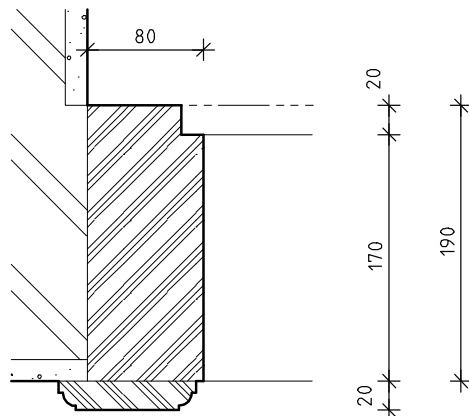

PŮDORYSNÉ SCHEMA V MĚŘ. 1:20



INVENTARIZAČNÍ KARTA UMĚLECKO-ŘEMESLNÝCH PRVKŮ

OPRAVA A REKONSTRUKCE KLÁŠTERŮ ČESKÝ KRUMLOV - ČÁST AREÁLU BÝVALÉHO KLÁŠTERA ŘÁDU SV. KLÁRY

DRUH PRVKU: DVEŘE STÁVAJÍCÍ - REPASE
POPIS: JEDNOKŘÍDLÉ DVEŘE SVLAKOVÉ

ČÍSLO PRVKU:

D 055

STRÁNKA Č.:

2/2

POHLED "A" V MĚŘ. 1:20

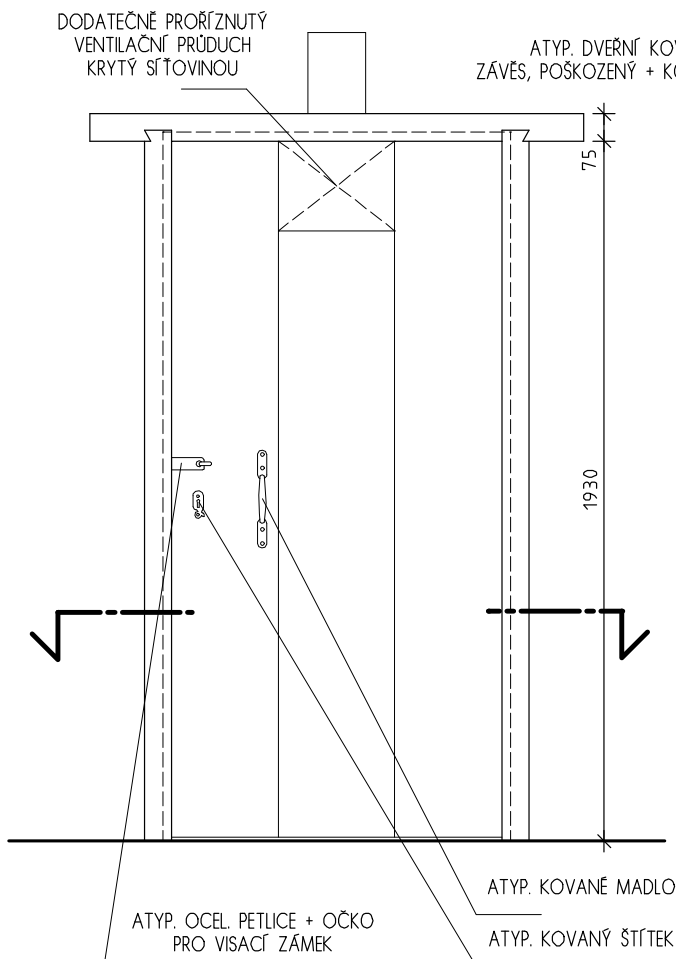

POHLED "B" V MĚŘ. 1:20

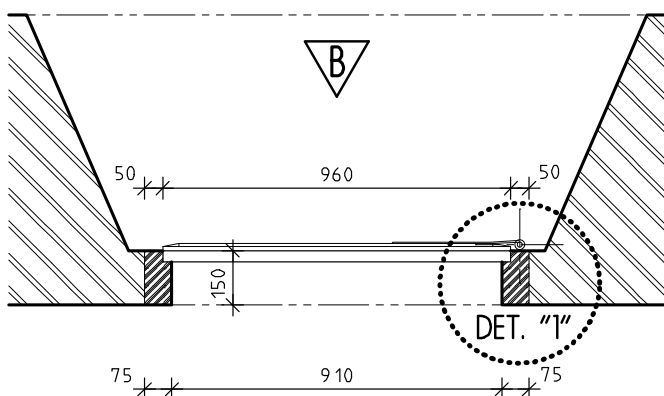
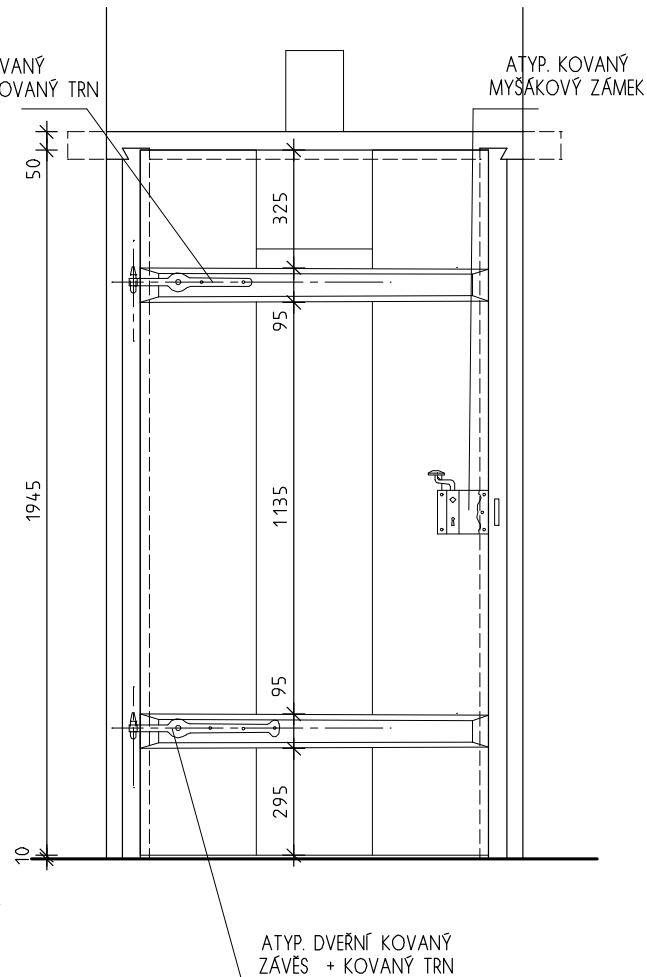

PŮDORYSNÝ ŘEZ
V MĚŘ. 1:20

DETAIL "1" V MĚŘ. 1:5

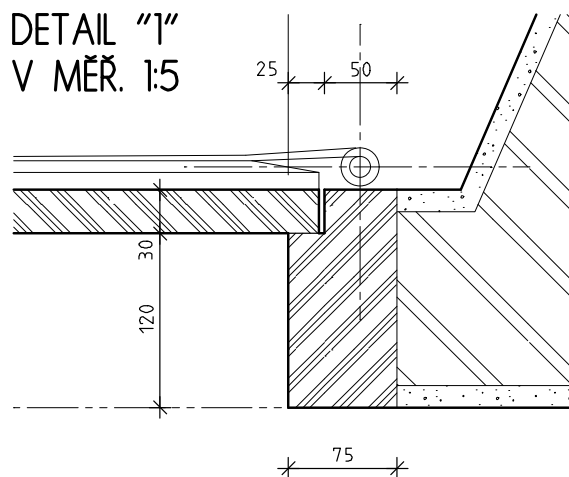

INVENTARIZAČNÍ KARTA UMĚLECKO-ŘEMESLNÝCH PRVKŮ

OPRAVA A REKONSTRUKCE KLÁŠTERŮ ČESKÝ KRUMLOV - ČÁST AREÁLU BÝVALÉHO KLÁŠTERA ŘÁDU SV. KLÁRY

DRUH PRVKU: DVEŘE STÁVAJÍCÍ - REPASE
POPIS: JEDNOKŘÍDLÉ DVEŘE SVLAKOVÉ

ČÍSLO PRVKU:

D 056

STRÁNKA Č.:

2/2

POHLED "A" V MĚŘ. 1:20

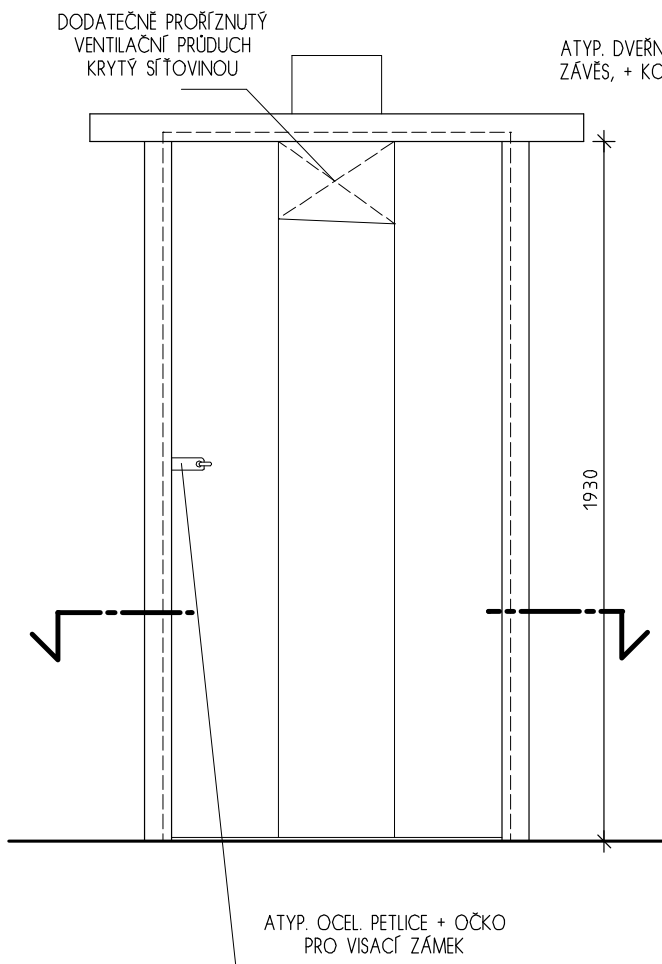

POHLED "B" V MĚŘ. 1:20

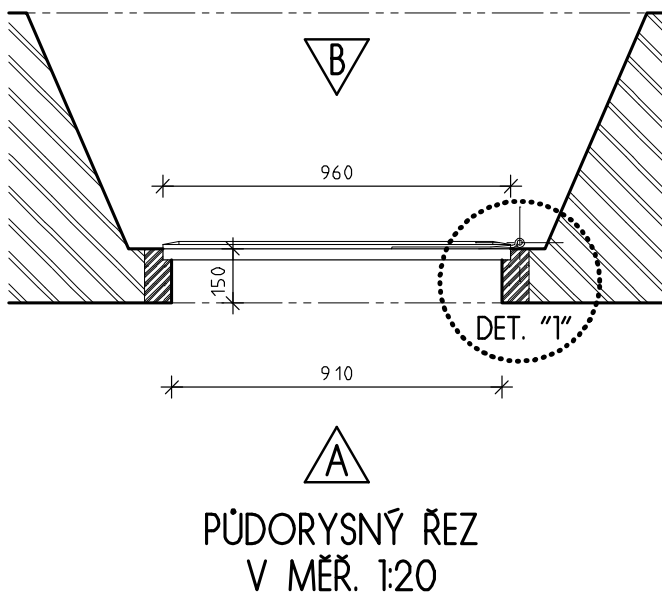
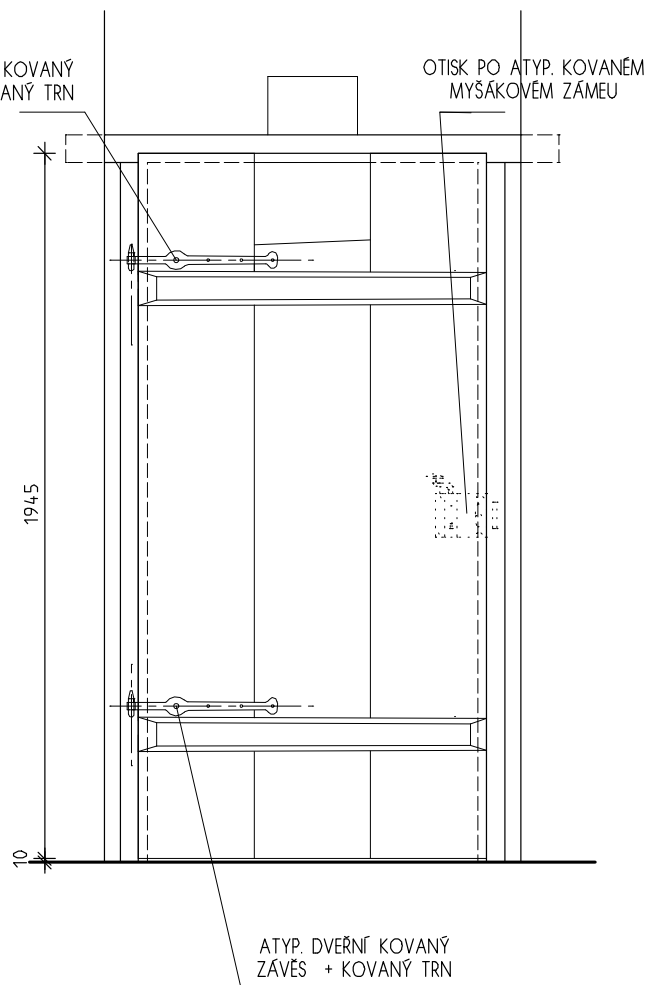

DETAIL "1" V MĚŘ. 1:5

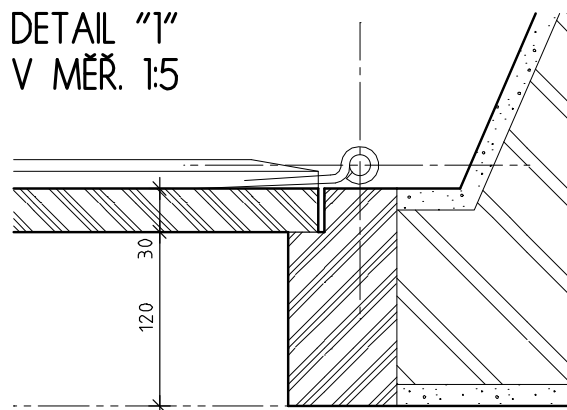

INVENTARIZAČNÍ KARTA UMĚLECKO-ŘEMESLNÝCH PRVKŮ

OPRAVA A REKONSTRUKCE KLÁŠTERŮ ČESKÝ KRUMLOV - ČÁST AREÁLU BÝVALÉHO KLÁŠTERA ŘÁDU SV. KLÁRY

DRUH PRVKU: DVEŘE STÁVAJÍCÍ - REPASE
POPIS: JEDNOKŘÍDLÉ DVEŘE SVLAKOVÉ

ČÍSLO PRVKU:

D 057

STRÁNKA Č.:

2/2

POHLED "A" V MĚŘ. 1:20

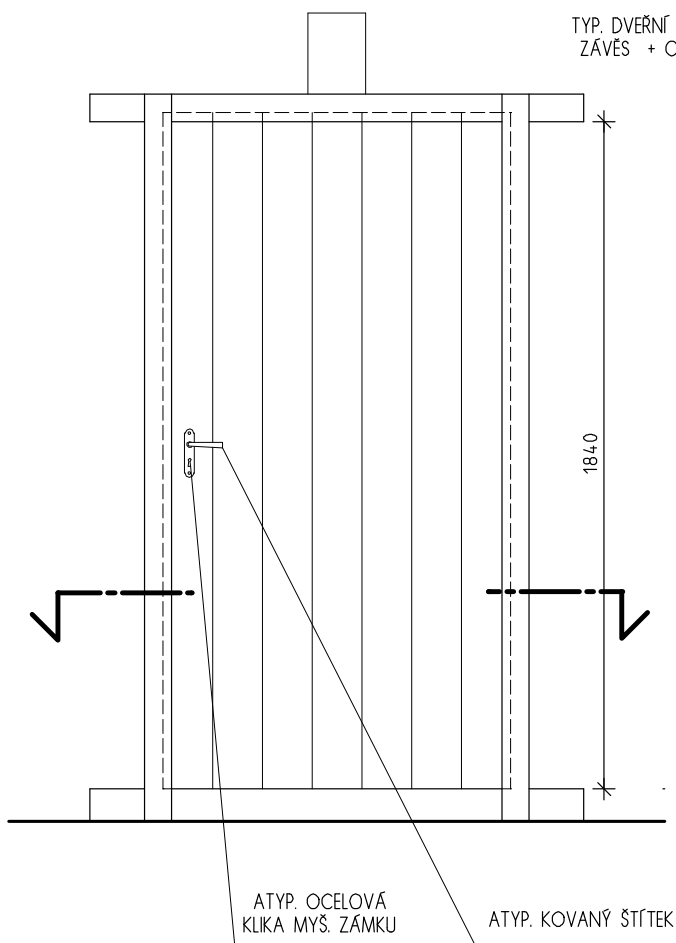

POHLED "B" V MĚŘ. 1:20

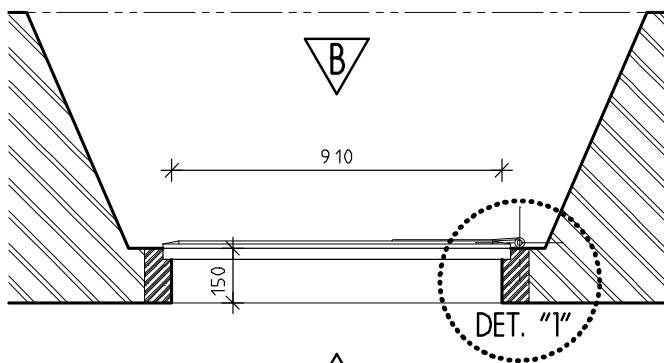
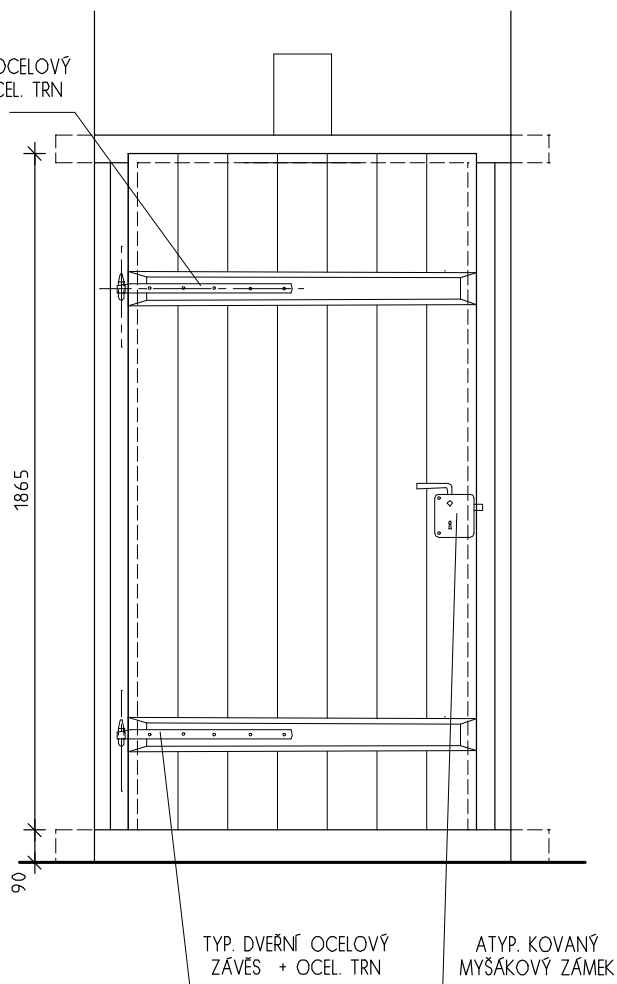

PŮDORYSNÝ ŘEZ
V MĚŘ. 1:20

DETAIL "1"
V MĚŘ. 1:5

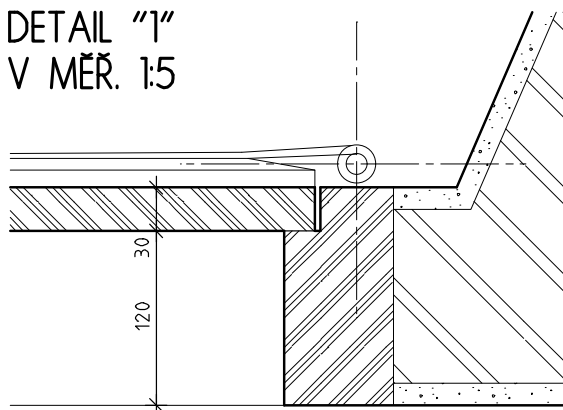

INVENTARIZAČNÍ KARTA UMĚLECKO-ŘEMESLNÝCH PRVKŮ

OPRAVA A REKONSTRUKCE KLÁŠTERŮ ČESKÝ KRUMLOV - ČÁST AREÁLU BÝVALÉHO KLÁŠTERA ŘÁDU SV. KLÁRY

DRUH PRVKU: DVEŘE STÁVAJÍCÍ - REPASE

POPIS: DVOUKŘÍDLÉ DVEŘE S POLODRÁŽKOU

ČÍSLO PRVKU:

D 070

STRÁNKA Č.:

2/2

POHLED "A" V MĚŘ. 1:20

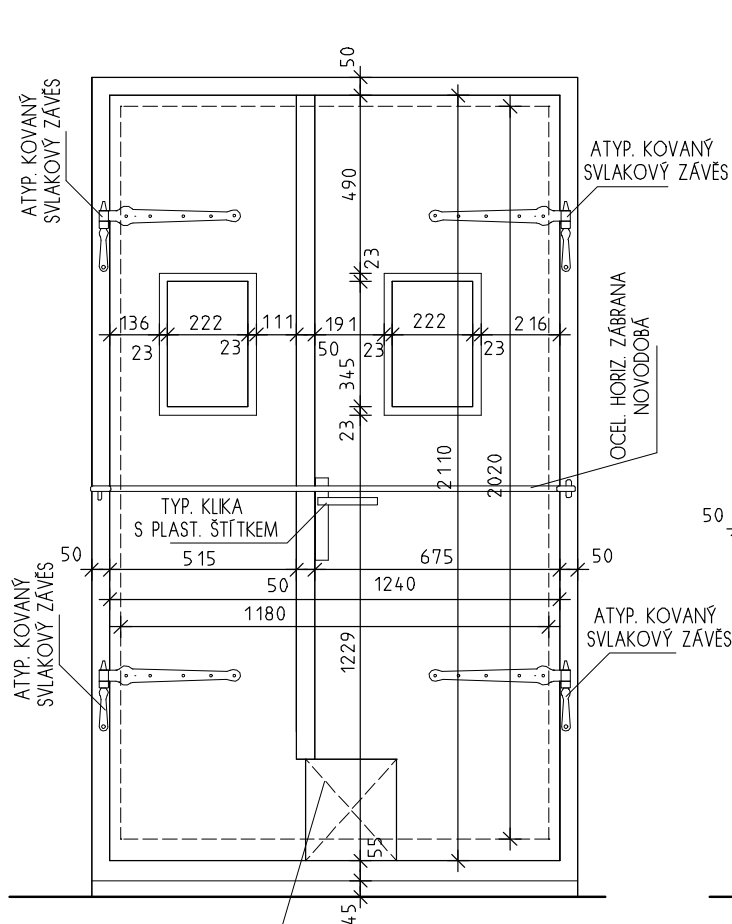

ČÁST DVEŘNÍHO KŘÍDLA CHYBÍ

POHLED "B" V MĚŘ. 1:20

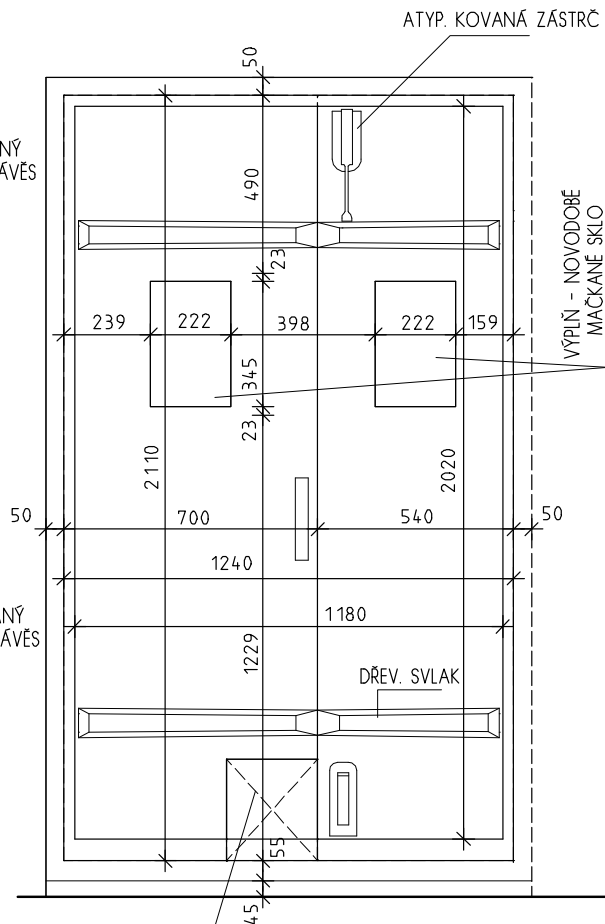

ČÁST DVEŘNÍHO KŘÍDLA CHYBÍ

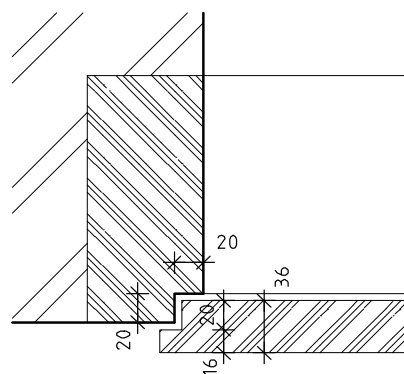
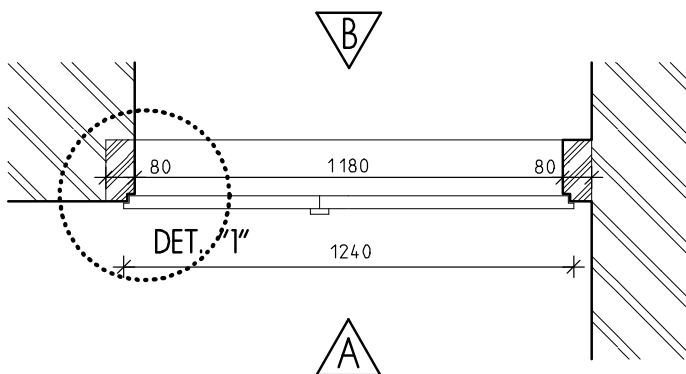

DETAIL "1" V MĚŘ. 1:5

PŮDORYSNÉ SCHEMA V MĚŘ. 1:20

INVENTARIZAČNÍ KARTA UMĚLECKO-ŘEMESLNÝCH PRVKŮ

OPRAVA A REKONSTRUKCE KLÁŠTERŮ ČESKÝ KRUMLOV - ČÁST AREÁLU BÝVALÉHO KLÁŠTERA ŘÁDU SV. KLÁRY

DRUH PRVKU: ZÁRUBEŇ STÁVAJÍCÍ - REPASE

POPIS: JEDNOKŘÍDLÉ DVEŘE EXTERIÉROVÉ KAZETOVÉ

ČÍSLO PRVKU:

D 081

STRÁNKA Č.:

2/2

POHLED "A" V MĚŘ. 1:20

DŘEV. RÁM SAMOSTATNÉHO
DVEŘNÍHO NADSVĚTLÍKU
- BUDE VYROBEN NOVĚ - O225

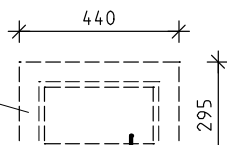

DET. "2"

TYP. OCELOVÁ
PETLICE S OČKEM
- K ODSTRANĚNÍ

TYP. OCEL.
DVEŘNÍ ZÁVĚS
- K ODSTRANĚNÍ

TYP. OCEL.
DVEŘNÍ ZÁVĚS
- K ODSTRANĚNÍ

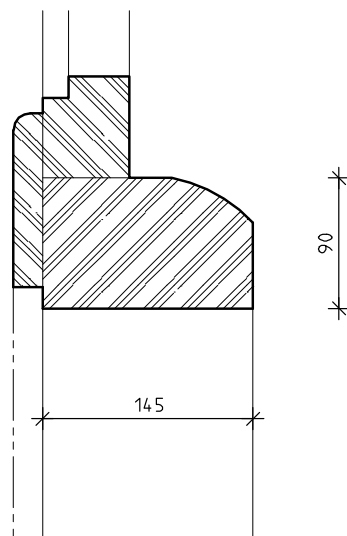
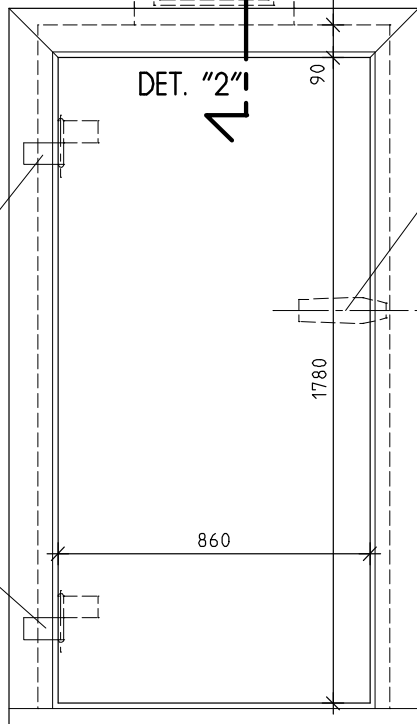

DETAIL "2" V MĚŘ. 1:5

VENTILAČNÍ OTVOR
ZE SUTERÉNU - STAVEB.
ROZMĚR 29 X 370 mm

DETAIL "1" V MĚŘ. 1:5

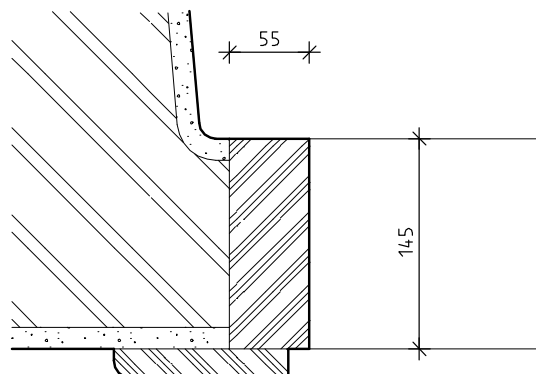
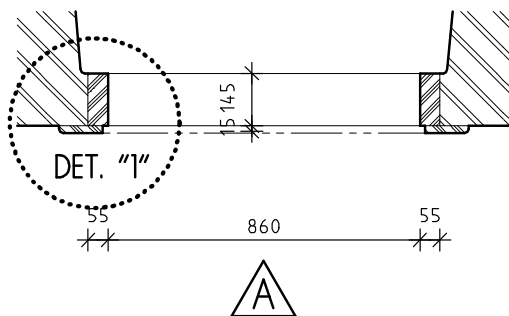

PŮDORYSNÉ SCHEMA V MĚŘ. 1:20

INVENTARIZAČNÍ KARTA UMĚLECKO-ŘEMESLNÝCH PRVKŮ

OPRAVA A REKONSTRUKCE KLÁŠTERŮ ČESKÝ KRUMLOV - ČÁST AREÁLU BÝVALÉHO KLÁŠTERA ŘÁDU SV. KLÁRY

DRUH PRVKU: ZÁRUBEŇ STÁVAJÍCÍ - REPASE

POPIS: DŘEVĚNÁ FOŠNOVÁ ZÁRUBEŇ

ČÍSLO PRVKU:

D 086

STRÁNKA Č.:

2/2

POHLED "A" V MĚŘ. 1:20

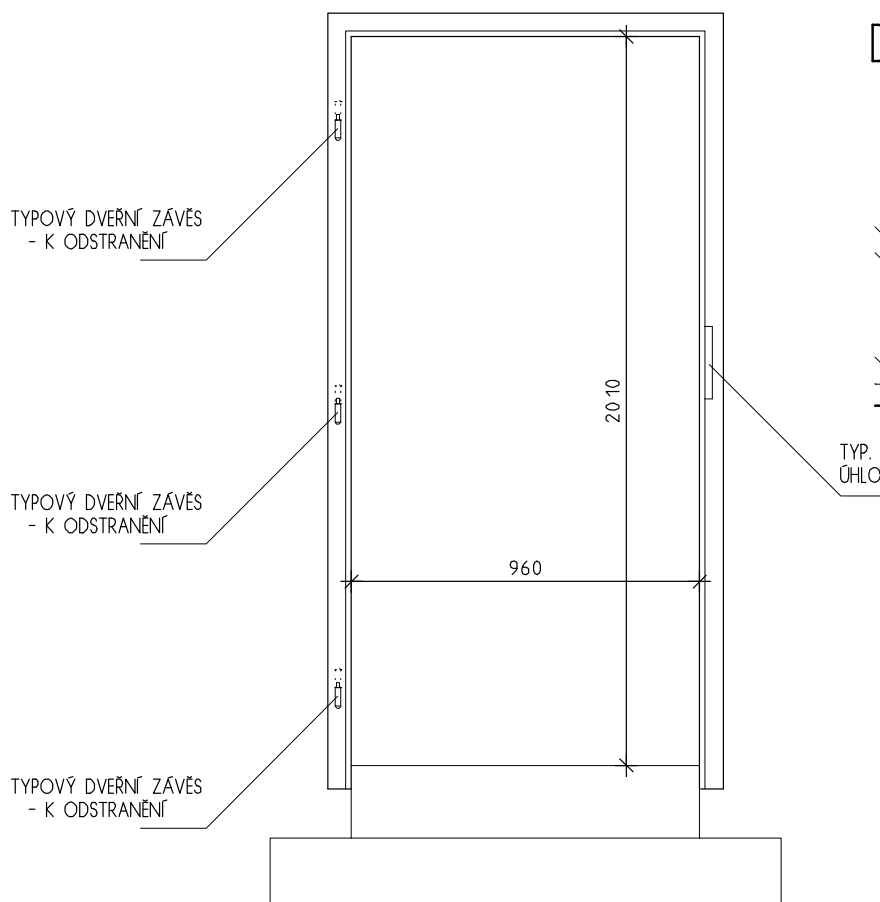

DETAIL "1" V MĚŘ. 1:5

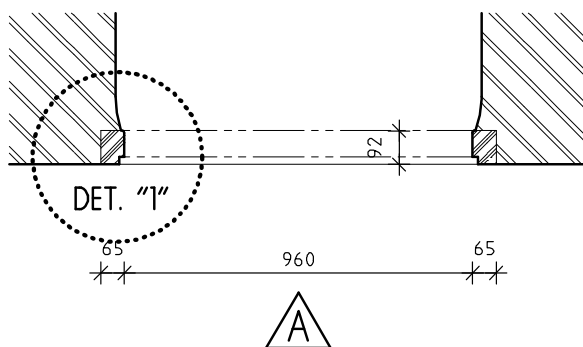
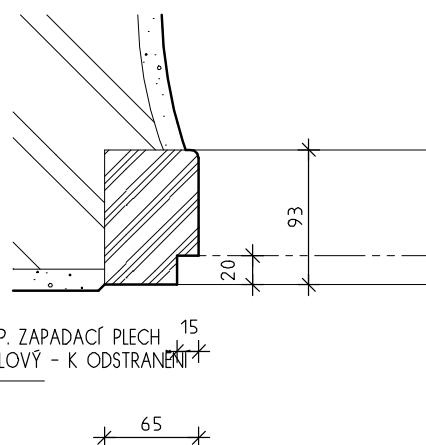

PŮDORYSNÉ SCHEMA V MĚŘ. 1:20

INVENTARIZAČNÍ KARTA UMĚLECKO-ŘEMESLNÝCH PRVKŮ

OPRAVA A REKONSTRUKCE KLÁŠTERŮ ČESKÝ KRUMLOV - ČÁST AREÁLU BÝVALÉHO KLÁŠTERA ŘÁDU SV. KLÁRY

DRUH PRVKU: ZÁRUBEŇ STÁVAJÍCÍ - REPASE

POPIS: DŘEVĚNÁ FOŠNOVÁ ZÁRUBEŇ S NADSVĚTLÍKEM

ČÍSLO PRVKU:

D 088

STRÁNKA Č.:

2/2

POHLED "A" V MĚŘ. 1:20

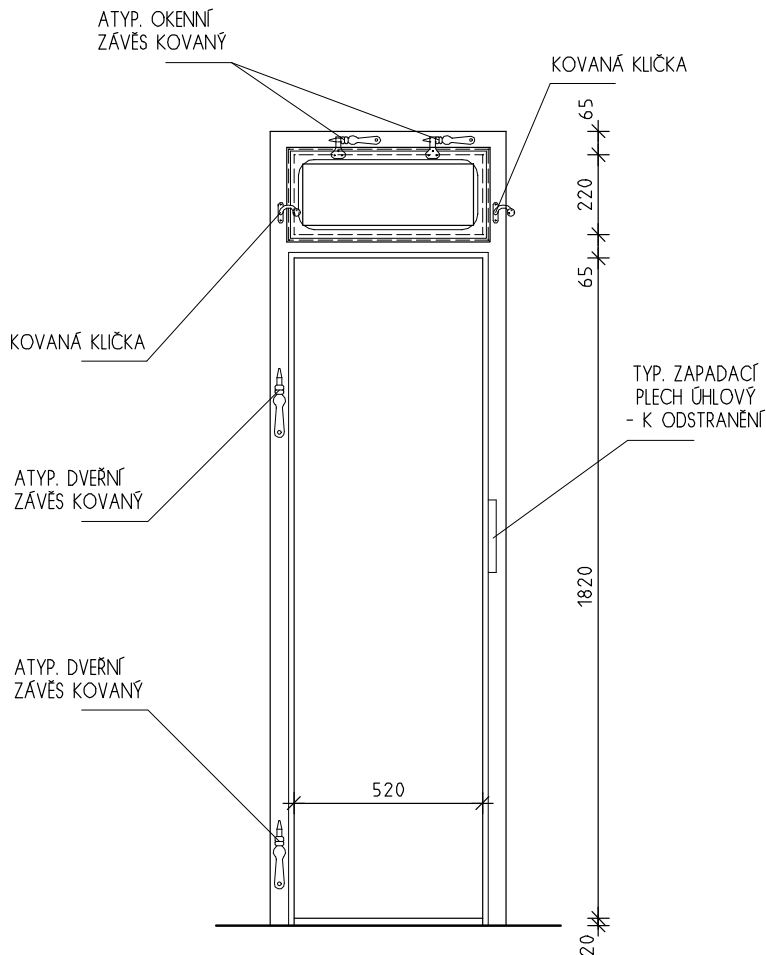

POHLED "B" V MĚŘ. 1:20

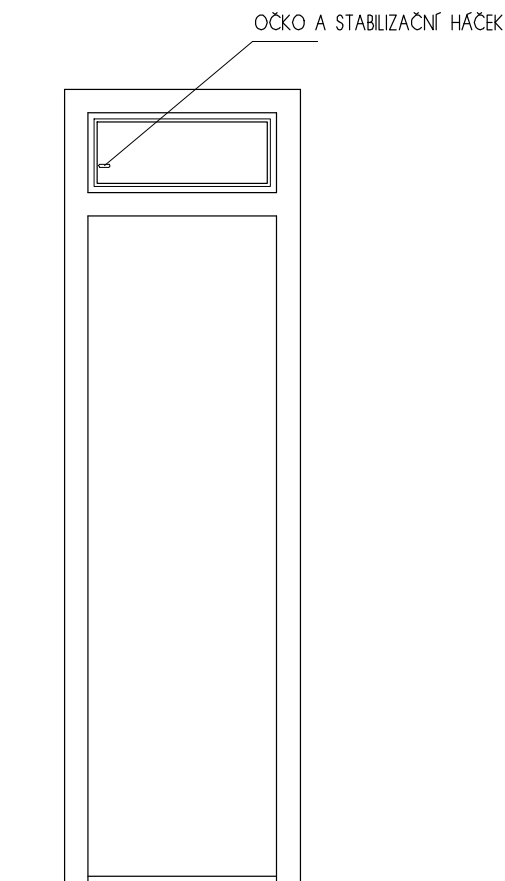

DETAIL "1" V MĚŘ. 1:5

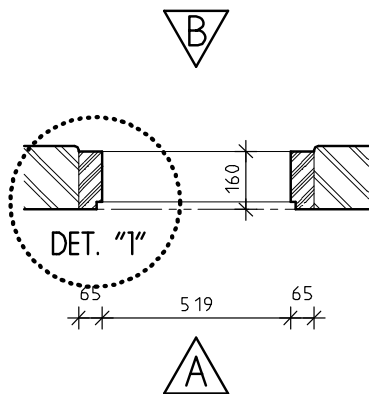
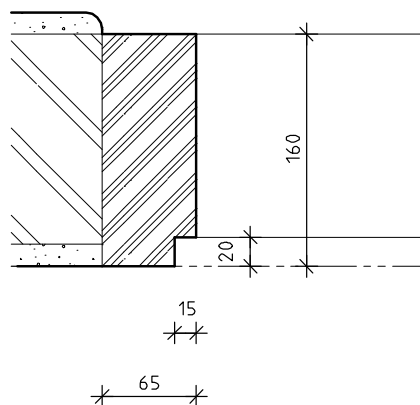

PŮDORYSNÉ SCHEMA V MĚŘ. 1:20

INVENTARIZAČNÍ KARTA UMĚLECKO-ŘEMESLNÝCH PRVKŮ

OPRAVA A REKONSTRUKCE KLÁŠTERŮ ČESKÝ KRUMLOV - ČÁST AREÁLU BÝVALÉHO KLÁŠTERA ŘÁDU SV. KLÁRY

DRUH PRVKU: DVEŘE STÁVAJÍCÍ - REPASE

POPIS: JEDNOKŘÍDLÉ DVEŘE 4 KAZETOVÉ

ČÍSLO PRVKU:

D 089

STRÁNKA Č.:

2/3

POHLED "A" V MĚŘ. 1:20

POHLED "B" V MĚŘ. 1:20

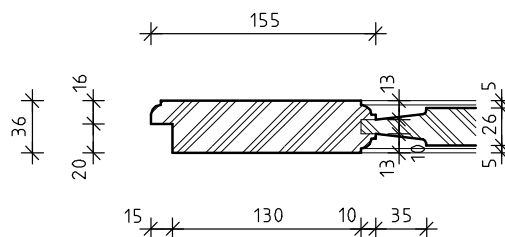
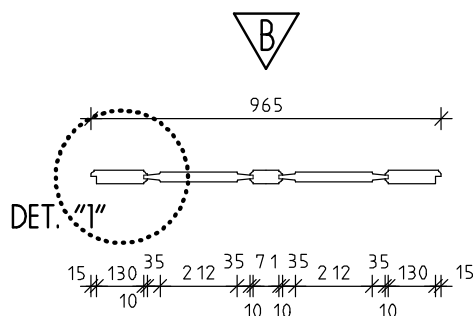
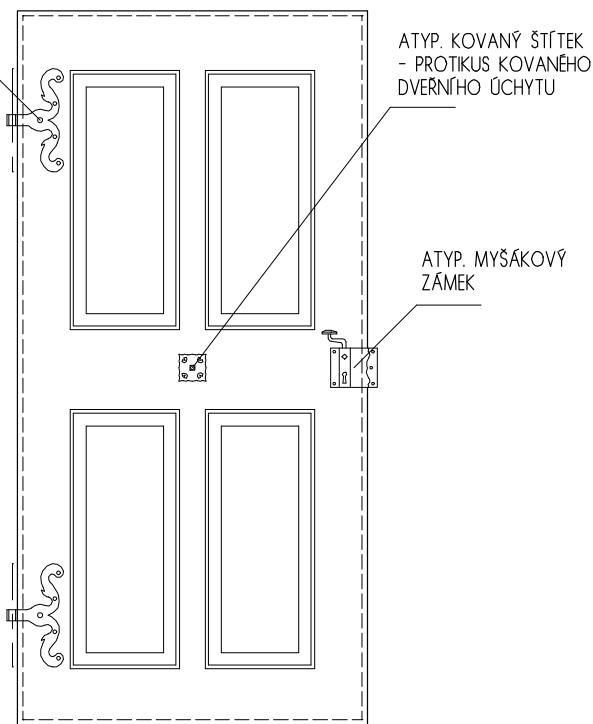
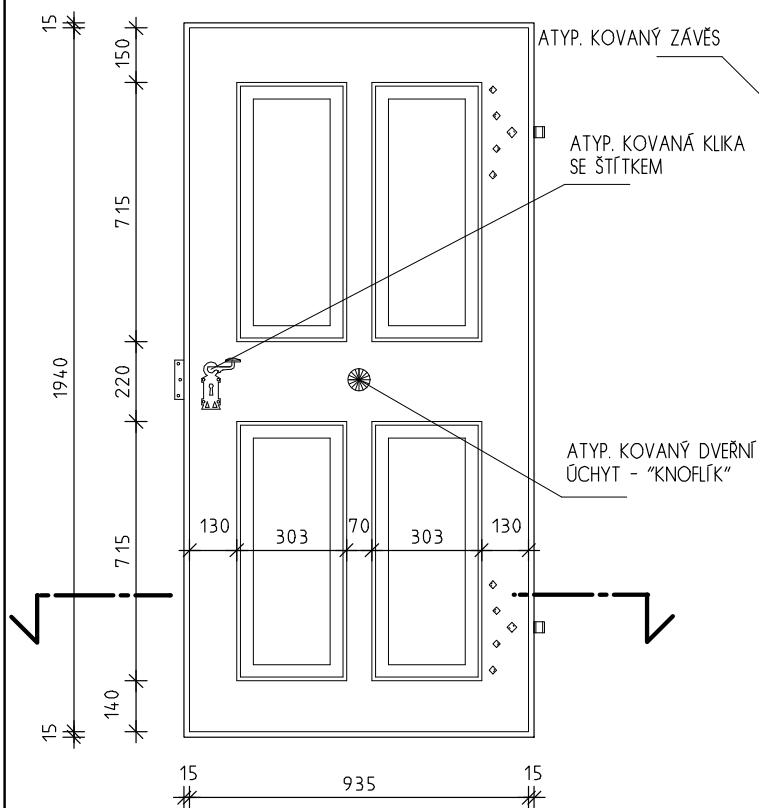

DETAIL "1" V MĚŘ. 1:5



PŮDORYSNÝ ŘEZ V MĚŘ. 1:20

INVENTARIZAČNÍ KARTA UMĚLECKO-ŘEMESLNÝCH PRVKŮ

OPRAVA A REKONSTRUKCE KLÁŠTERŮ ČESKÝ KRUMLOV - ČÁST AREÁLU BÝVALÉHO KLÁŠTERA ŘÁDU SV. KLÁRY

DRUH PRVKU: ZÁRUBEŇ STÁVAJÍCÍ - REPASE

POPIS: TESÁŘSKÁ FOŠNOVÁ ZÁRUBEŇ

ČÍSLO PRVKU:

D 089

STRÁNKA Č.:

3/3

POHLED "A" V MĚŘ. 1:20

ATYP. DVEŘNÍ
ZÁVĚS KOVANÝ

ATYP. DVEŘNÍ
ZÁVĚS KOVANÝ

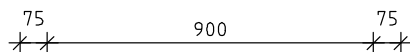
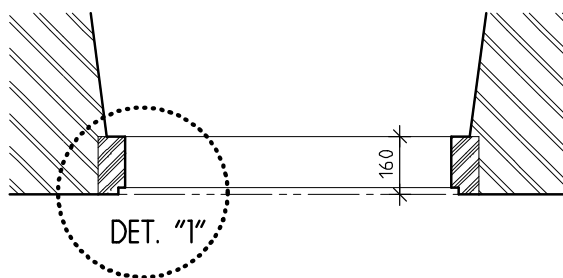
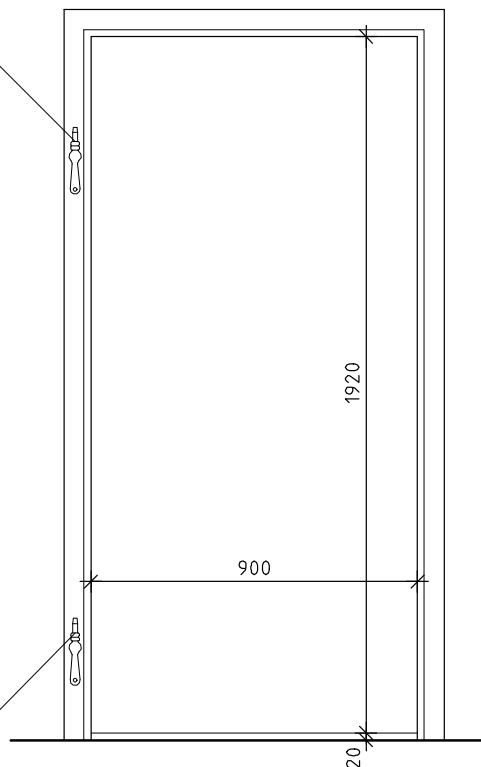

PŮDORYSNÉ SCHEMA V MĚŘ. 1:20

DETAIL "1" V MĚŘ. 1:5

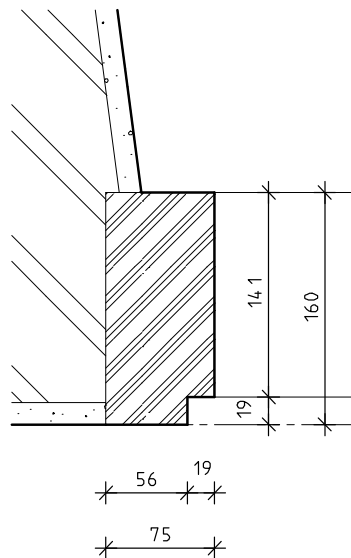

INVENTARIZAČNÍ KARTA UMĚLECKO-ŘEMESLNÝCH PRVKŮ

OPRAVA A REKONSTRUKCE KLÁŠTERŮ ČESKÝ KRUMLOV - ČÁST AREÁLU BÝVALÉHO KLÁŠTERA ŘÁDU SV. KLÁRY

DRUH PRVKU: DVEŘE STÁVAJÍCÍ - REPASE

POPIS: JEDNOKŘÍDLÉ DVEŘE 4 KAZETOVÉ

ČÍSLO PRVKU:

D 090

STRÁNKA Č.:

2/3

POHLED "A" V MĚŘ. 1:20

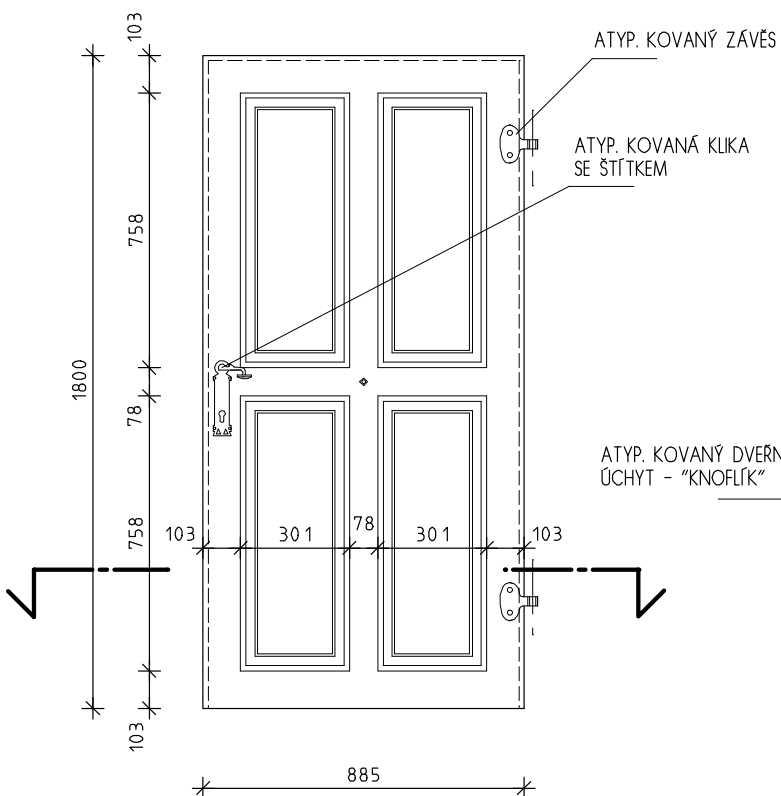

POHLED "B" V MĚŘ. 1:20

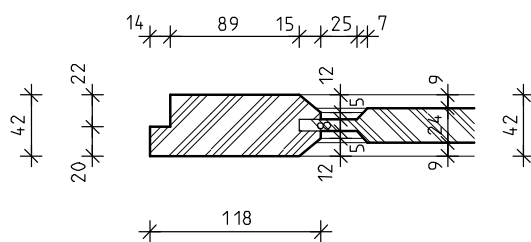
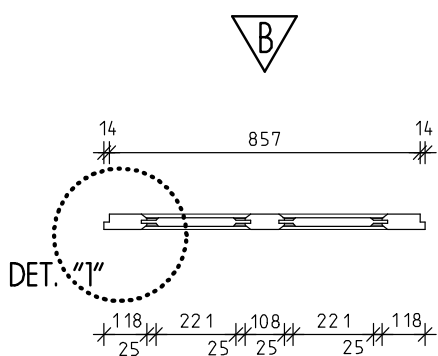
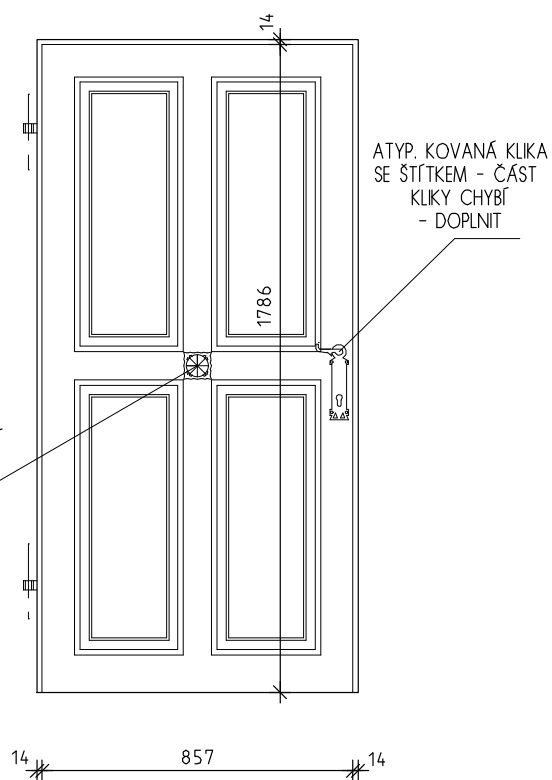

DETAIL "1" V MĚŘ. 1:5

PŮDORYSNÝ ŘEZ V MĚŘ. 1:20



INVENTARIZAČNÍ KARTA UMĚLECKO-ŘEMESLNÝCH PRVKŮ

OPRAVA A REKONSTRUKCE KLÁŠTERŮ ČESKÝ KRUMLOV - ČÁST AREÁLU BÝVALÉHO KLÁŠTERA ŘÁDU SV. KLÁRY

DRUH PRVKU: ZÁRUBEŇ STÁVAJÍCÍ - REPASE

POPIS: TESÁŘSKÁ FOŠNOVÁ ZÁRUBEŇ

ČÍSLO PRVKU:

D 090

STRÁNKA Č.:

3/3

POHLED "A" V MĚŘ. 1:20

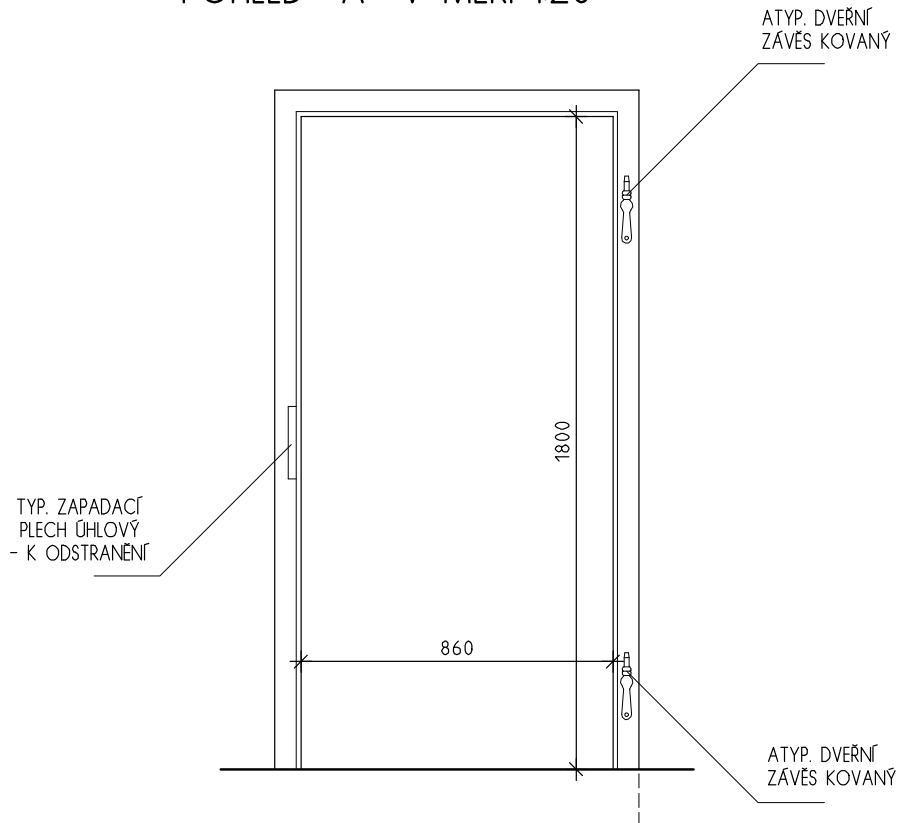

DETAIL "1" V MĚŘ. 1:5

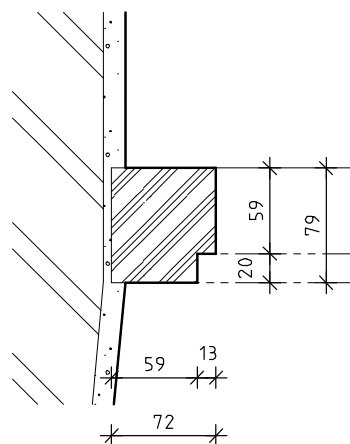
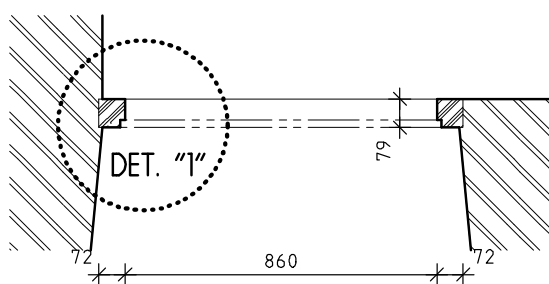

PŮDORYSNÉ SCHEMA V MĚŘ. 1:20

INVENTARIZAČNÍ KARTA UMĚLECKO-ŘEMESLNÝCH PRVKŮ

OPRAVA A REKONSTRUKCE KLÁŠTERŮ ČESKÝ KRUMLOV - ČÁST AREÁLU BÝVALÉHO KLÁŠTERA ŘÁDU SV. KLÁRY

DRUH PRVKU: ZÁRUBEŽÍ STÁVAJÍCÍ - REPASE

POPIS: JEDNOKŘÍDLÉ DVEŘE SVLAKOVÉ

ČÍSLO PRVKU:

D 107

STRÁNKA Č.:

2/2

POHLED "A" V MĚŘ. 1:20

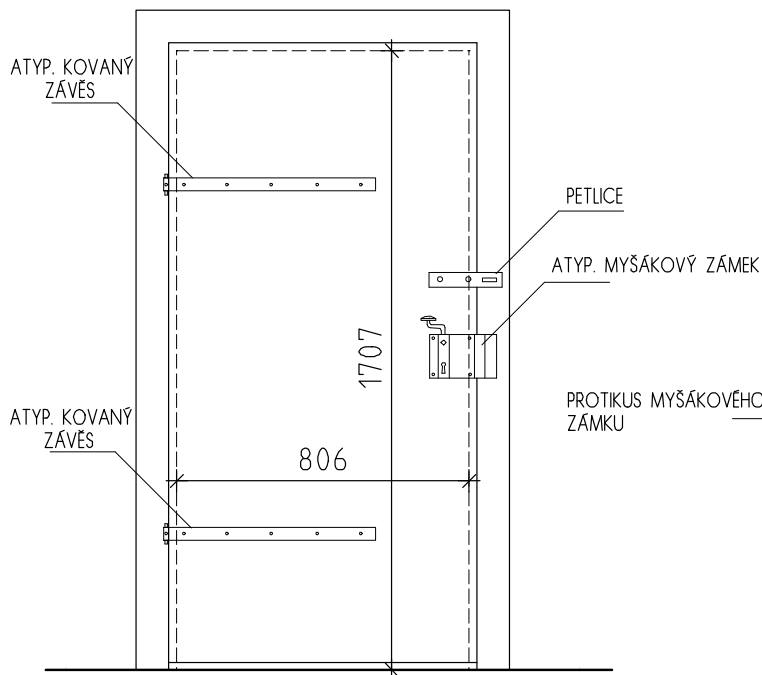

POHLED "B" V MĚŘ. 1:20

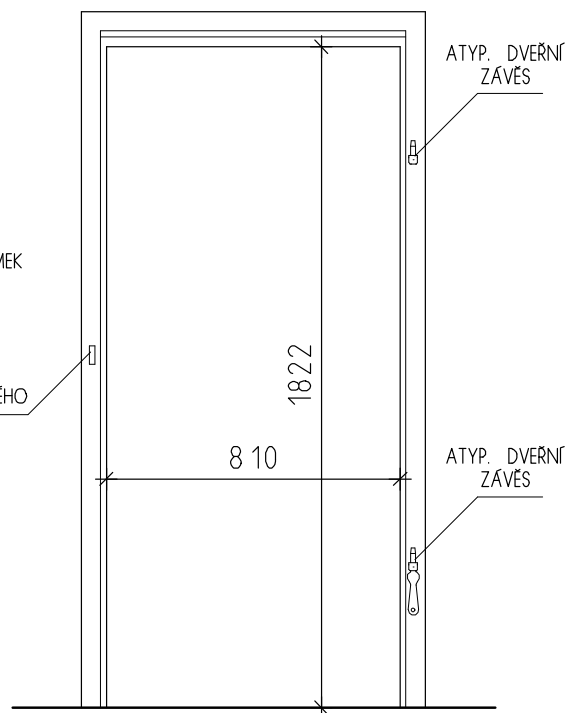

A

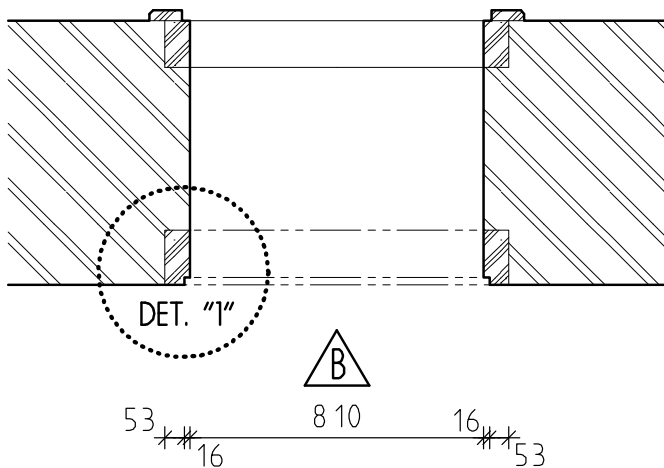

PŮDORYSNÉ SCHEMA V MĚŘ. 1:20

DETAIL "1" V MĚŘ. 1:5

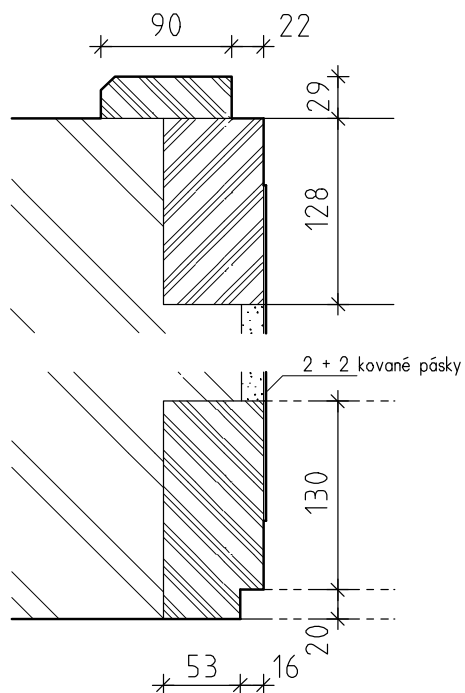

INVENTARIZAČNÍ KARTA UMĚLECKO-ŘEMESLNÝCH PRVKŮ

OPRAVA A REKONSTRUKCE KLÁŠTERŮ ČESKÝ KRUMLOV - ČÁST AREÁLU BÝVALÉHO KLÁŠTERA ŘÁDU SV. KLÁRY

DRUH PRVKU: ZÁRUBEŽÍ STÁVAJÍCÍ - REPASE

POPIS: JEDNOKŘÍDLÉ DVEŘE SVLAKOVÉ

ČÍSLO PRVKU:

D 108

STRÁNKA Č.:

2/2

POHLED "A" V MĚŘ. 1:20

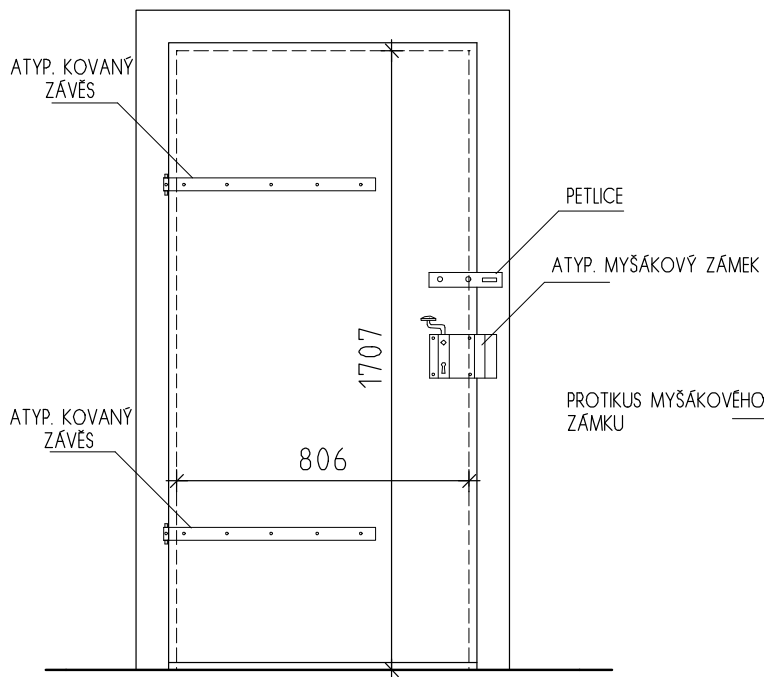

POHLED "B" V MĚŘ. 1:20

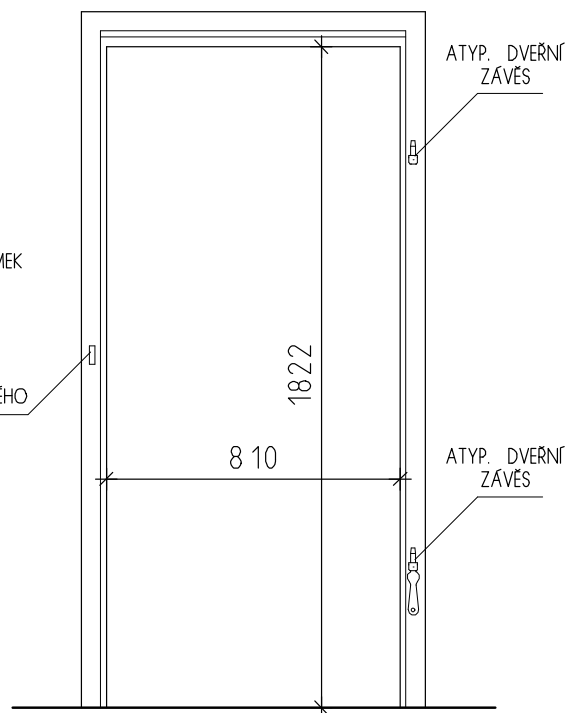

DETAIL "1" V MĚŘ. 1:5

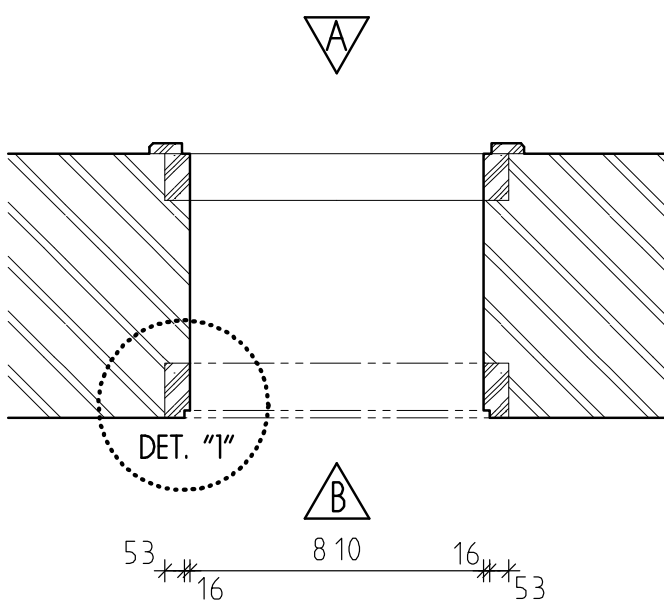
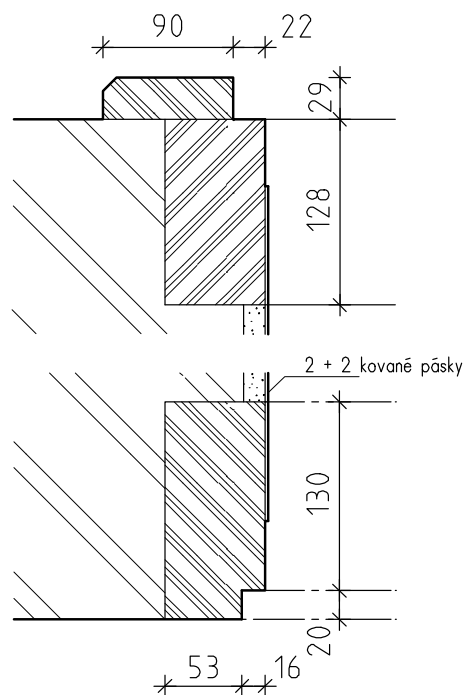

PŮDORYSNÉ SCHEMA V MĚŘ. 1:20

INVENTARIZAČNÍ KARTA UMĚLECKO-ŘEMESLNÝCH PRVKŮ

OPRAVA A REKONSTRUKCE KLÁŠTERŮ ČESKÝ KRUMLOV - ČÁST AREÁLU BÝVALÉHO KLÁŠTERA ŘÁDU SV. KLÁRY

DRUH PRVKU: ZÁRUBEŽÍ STÁVAJÍCÍ - REPASE

POPIS: JEDNOKŘÍDLÉ DVEŘE SVLAKOVÉ

ČÍSLO PRVKU:

D 111

STRÁNKA Č.:

2/2

POHLED "A" V MĚŘ. 1:20

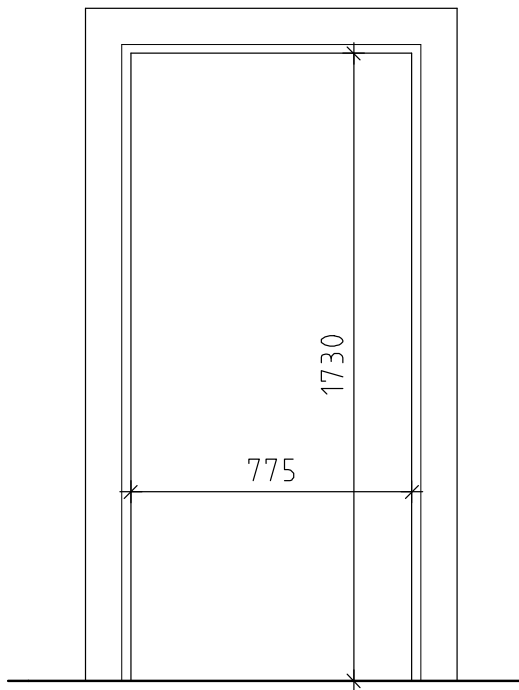

DETAIL "1" V MĚŘ. 1:5

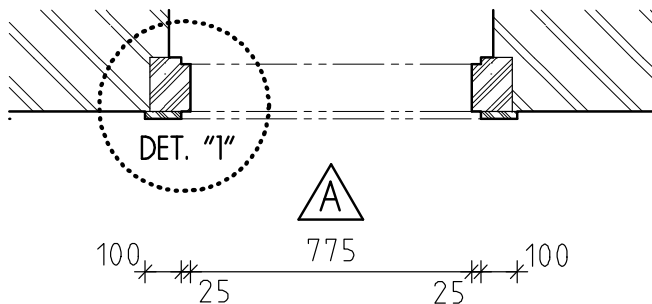
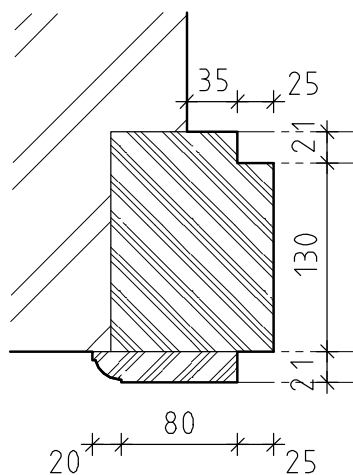

PŮDORYSNÉ SCHEMA V MĚŘ. 1:20

INVENTARIZAČNÍ KARTA UMĚLECKO-ŘEMESLNÝCH PRVKŮ

OPRAVA A REKONSTRUKCE KLÁŠTERŮ ČESKÝ KRUMLOV - ČÁST AREÁLU BÝVALÉHO KLÁŠTERA ŘÁDU SV. KLÁRY

DRUH PRVKU: DVEŘE STÁVAJÍCÍ - REPASE

POPIS: DVOUKŘÍDLÉ DVEŘE S POUTCEM A PŮLKRUHOVÝM NADSVĚTLÍKEM

ČÍSLO PRVKU:

D 115

STRÁNKA Č.:

2/2

POHLED "A" V MĚŘ. 1:20

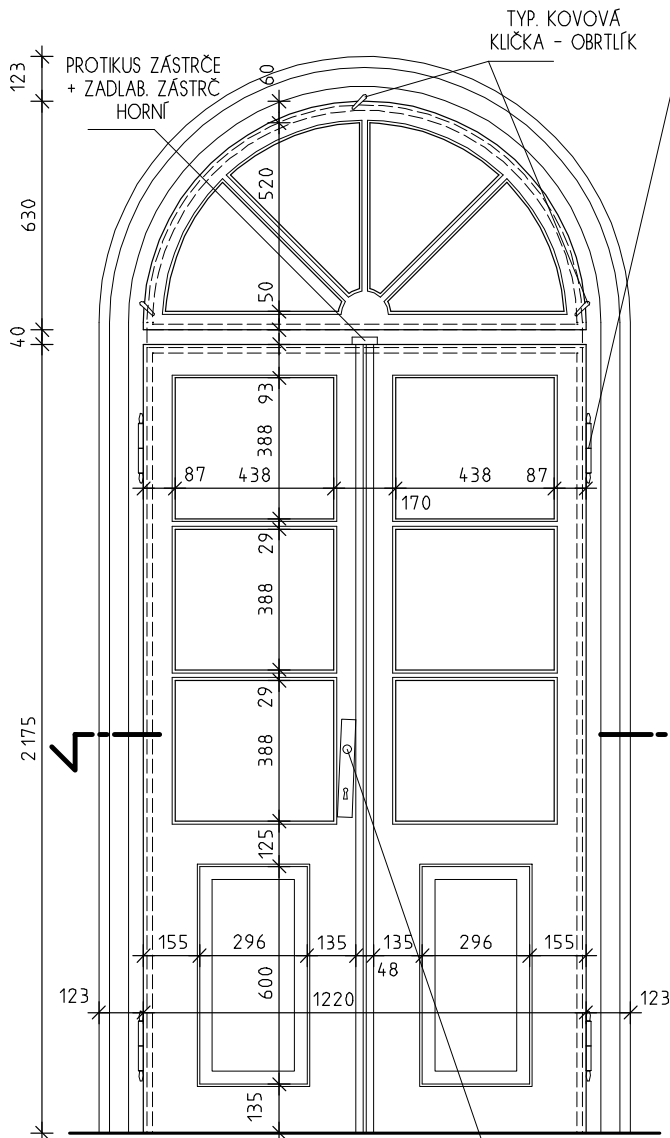

POHLED "B" V MĚŘ. 1:20

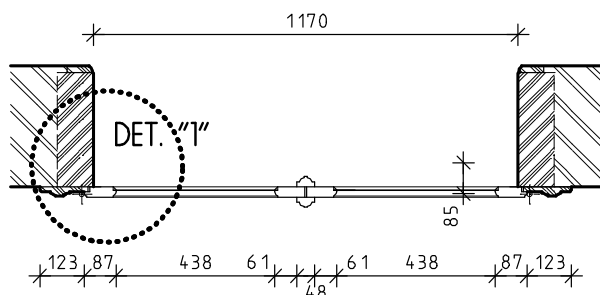
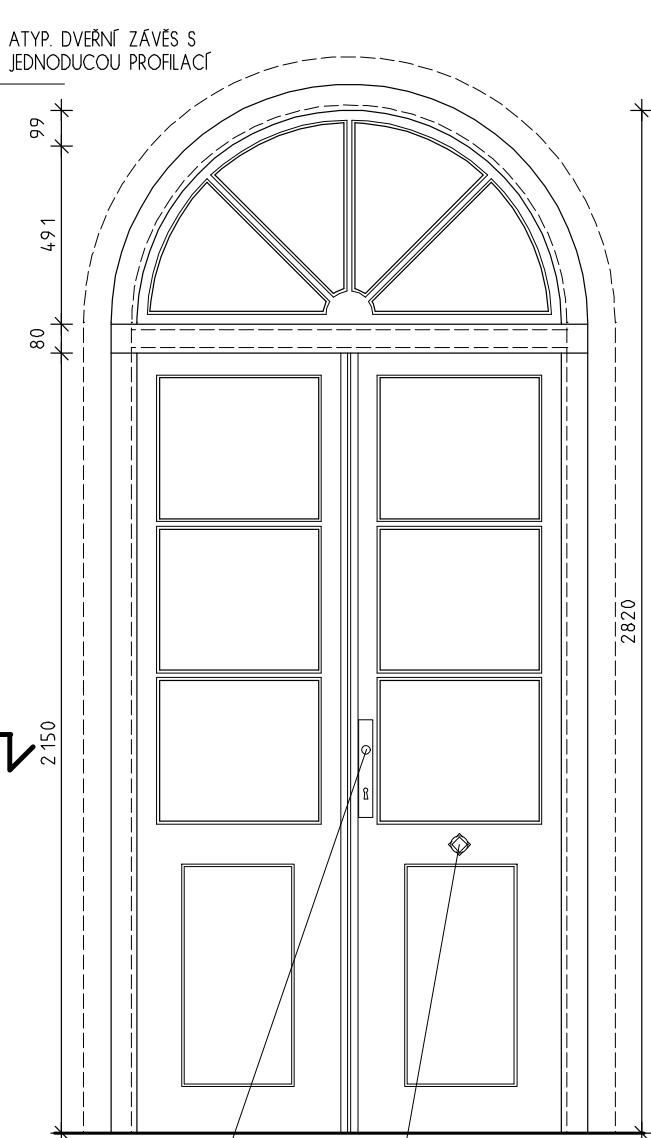

PŮDORYSNÉ SCHEMA V MĚŘ. 1:20

DETAIL "1" V MĚŘ. 1:5

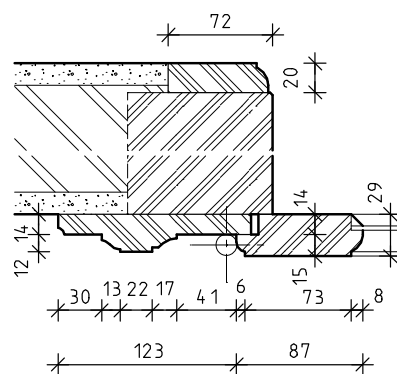

INVENTARIZAČNÍ KARTA UMĚLECKO-ŘEMESLNÝCH PRVKŮ

OPRAVA A REKONSTRUKCE KLÁŠTERŮ ČESKÝ KRUMLOV - ČÁST AREÁLU BÝVALÉHO KLÁŠTERA ŘÁDU SV. KLÁRY

DRUH PRVKU: ZÁRUBEŇ STÁVAJÍCÍ - REPASE

POPIS: JEDNOKŘÍDLÉ DVEŘE INTERIÉROVÉ 4 KAZETOVÉ

ČÍSLO PRVKU:

D 126

STRÁNKA Č.:

2/2

POHLED "A" V MĚŘ. 1:20

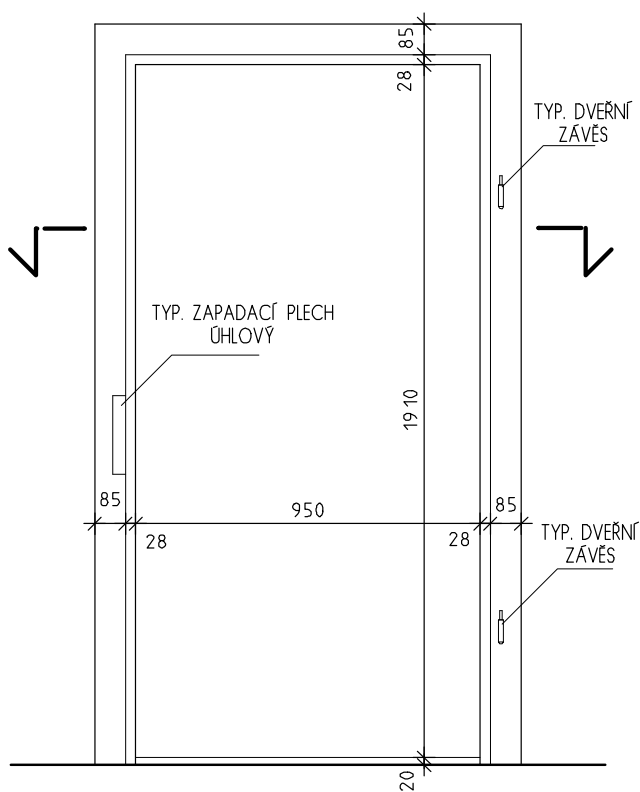

POHLED "B" V MĚŘ. 1:20

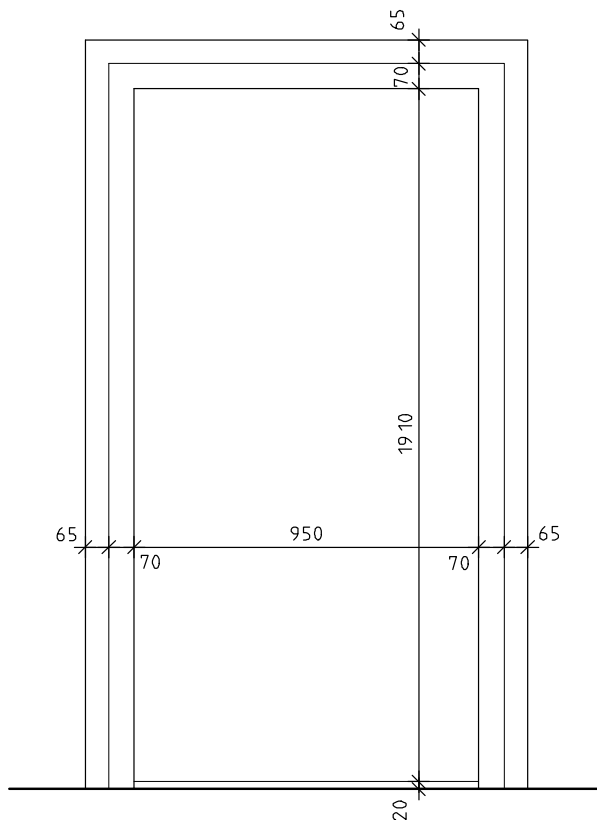

DETAIL "1" V MĚŘ. 1:5

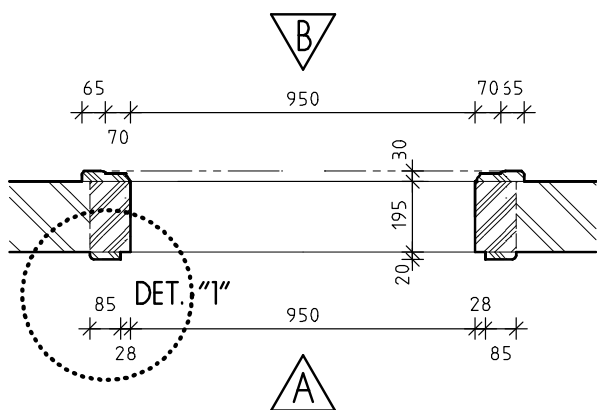
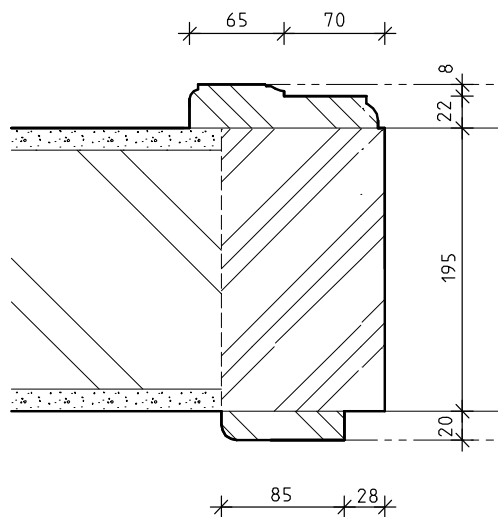

PŮDORYSNÉ SCHEMA V MĚŘ. 1:20

INVENTARIZAČNÍ KARTA UMĚLECKO-ŘEMESLNÝCH PRVKŮ

OPRAVA A REKONSTRUKCE KLÁŠTERŮ ČESKÝ KRUMLOV - ČÁST AREÁLU BÝVALÉHO KLÁŠTERA ŘÁDU SV. KLÁRY

DRUH PRVKU: DVEŘE STÁVAJÍCÍ - REPASE

POPIS: JEDNOKŘÍDLÉ DVEŘE KAZETOVÉ DO OBLOŽKOVÉ ZÁRUBNĚ S BOHATOU PROFILACÍ

ČÍSLO PRVKU:

D 129

STRÁNKA Č.:

2/2

POHLED "A" V MĚŘ. 1:20

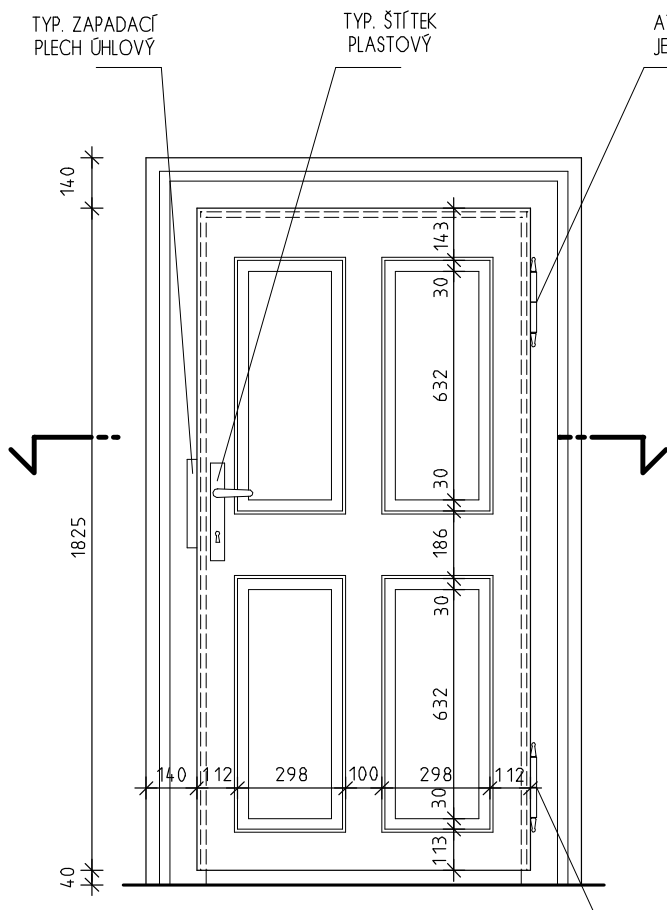

POHLED "B" V MĚŘ. 1:20

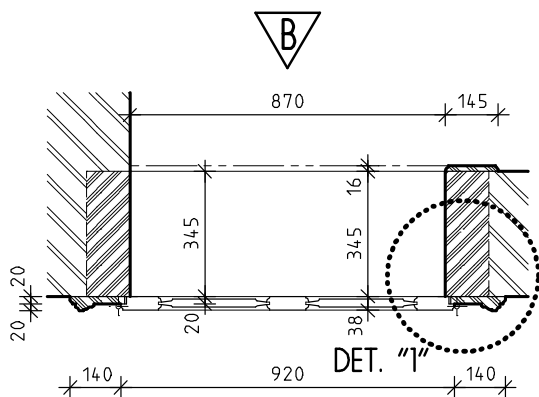
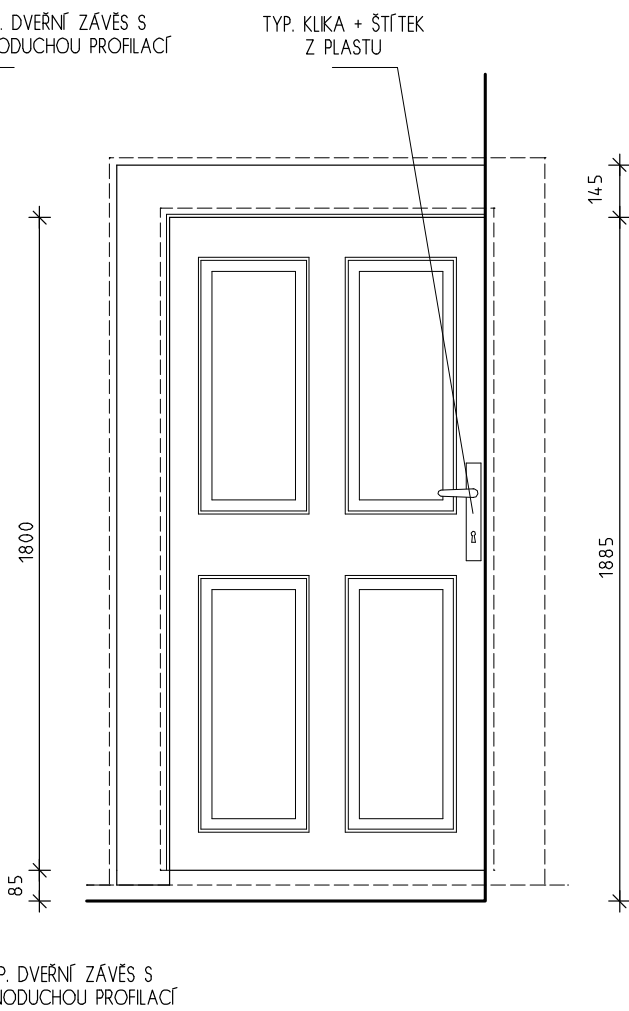

PŮDORYSNÉ SCHEMA V MĚŘ. 1:20

DETAIL "1" V MĚŘ. 1:5

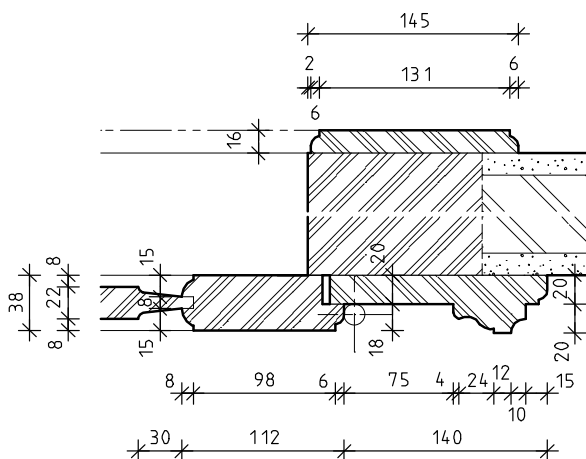

INVENTARIZAČNÍ KARTA UMĚLECKO-ŘEMESLNÝCH PRVKŮ

OPRAVA A REKONSTRUKCE KLÁŠTERŮ ČESKÝ KRUMLOV - ČÁST AREÁLU BÝVALÉHO KLÁŠTERA ŘÁDU SV. KLÁRY

DRUH PRVKU: ZÁRUBEŇ STÁVAJÍCÍ - REPASE

POPIS: JEDNOKŘÍDLÉ DVEŘE KAZETOVÉ S LITÝM KOVÁNÍM - ZÁRUBEŇ S BOHATOU PROFILACÍ

ČÍSLO PRVKU:

D 132

STRÁNKA Č.:

2/2

POHLED "A" V MĚŘ. 1:20

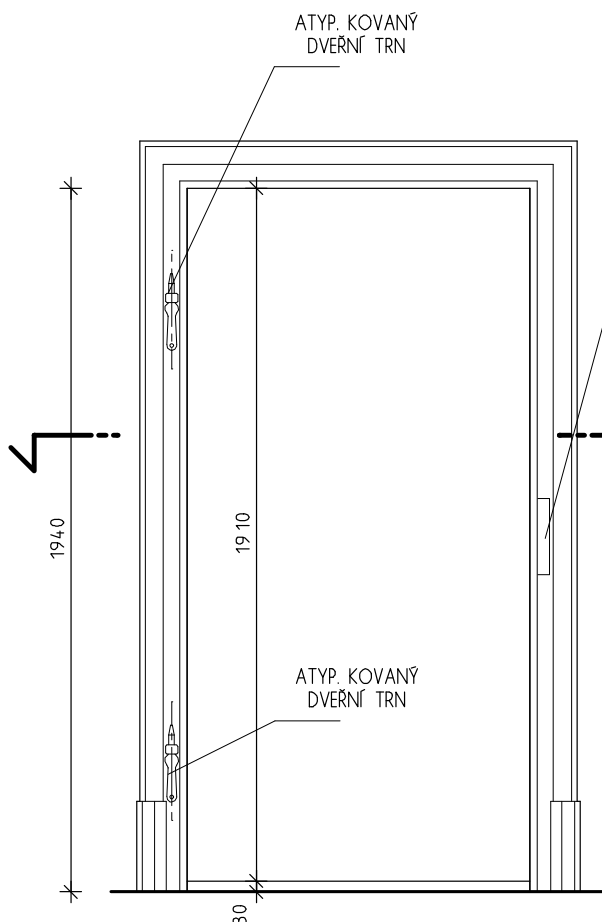

POHLED "B" V MĚŘ. 1:20

TYP. ZAPADACÍ PLECH ÚHLOVÝ

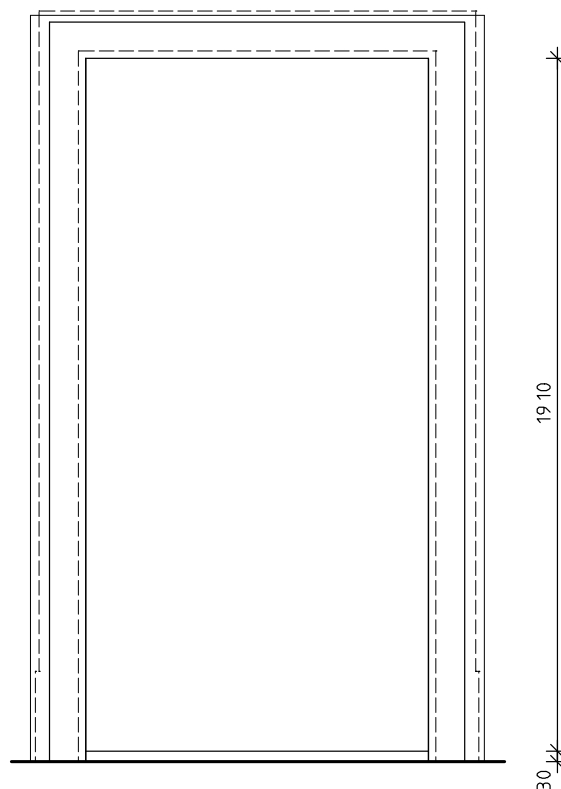

B

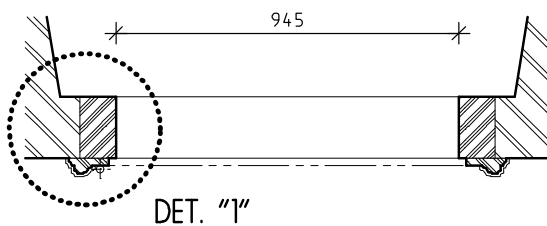

DET. "1"

A

PŮDORYSNÉ SCHEMA V MĚŘ. 1:20

DETAIL "1" V MĚŘ. 1:5

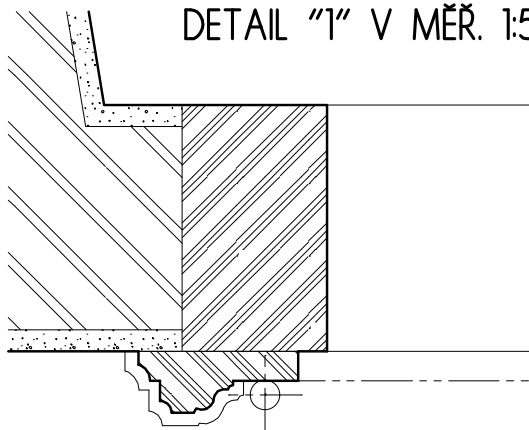

INVENTARIZAČNÍ KARTA UMĚLECKO-ŘEMESLNÝCH PRVKŮ

OPRAVA A REKONSTRUKCE KLÁŠTERŮ ČESKÝ KRUMLOV - ČÁST AREÁLU BÝVALÉHO KLÁŠTERA ŘÁDU SV. KLÁRY

DRUH PRVKU: ZÁRUBEŇ STÁVAJÍCÍ - REPASE

POPIS: JEDNOKŘÍDLÉ DVEŘE KAZETOVÉ S LITÝM KOVÁNÍM - ZÁRUBEŇ S BOHATOU PROFILACÍ

ČÍSLO PRVKU:

D 133

STRÁNKA Č.:

2/2

POHLED "A" V MĚŘ. 1:20

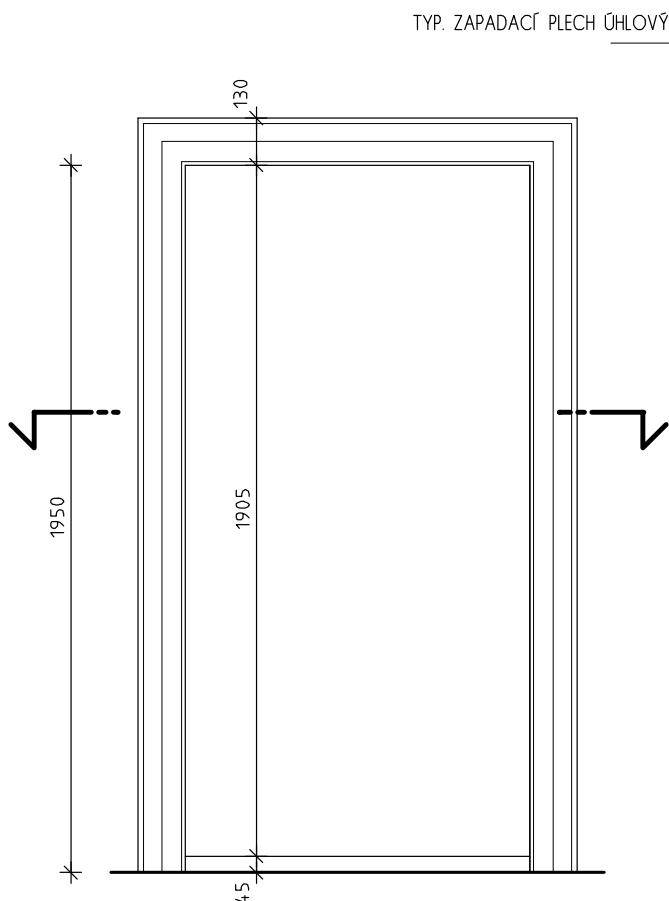

POHLED "B" V MĚŘ. 1:20

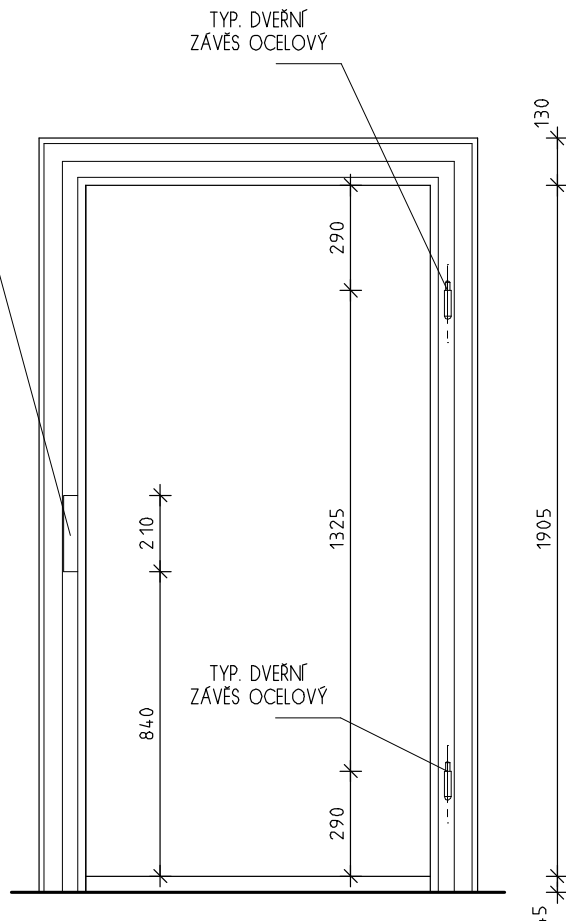

DETAIL "1" V MĚŘ. 1:5

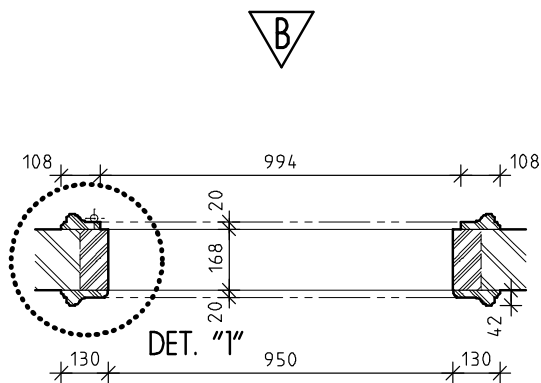
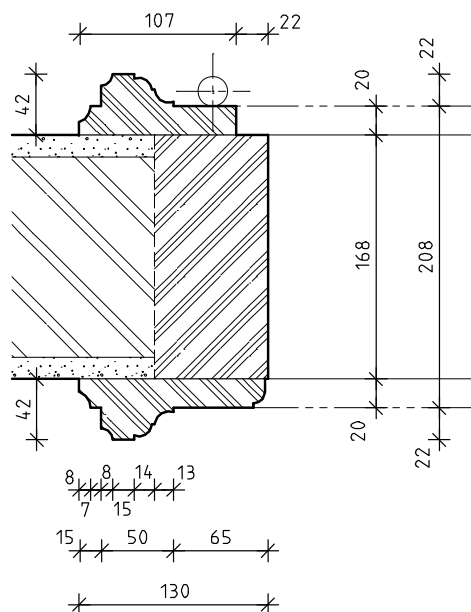

PŮDORYSNÉ SCHEMA V MĚŘ. 1:20

INVENTARIZAČNÍ KARTA UMĚLECKO-ŘEMESLNÝCH PRVKŮ

OPRAVA A REKONSTRUKCE KLÁŠTERŮ ČESKÝ KRUMLOV - ČÁST AREÁLU BÝVALÉHO KLÁŠTERA ŘÁDU SV. KLÁRY

DRUH PRVKU: ZÁRUBEŇ STÁVAJÍCÍ - REPASE

POPIS: JEDNOKŘÍDLÉ DVEŘE KAZETOVÉ "EMPÍR" - ZÁRUBEŇ S BOHATOU PROFILACÍ

ČÍSLO PRVKU:

D 134

STRÁNKA Č.:

2/2

POHLED "A" V MĚŘ. 1:20

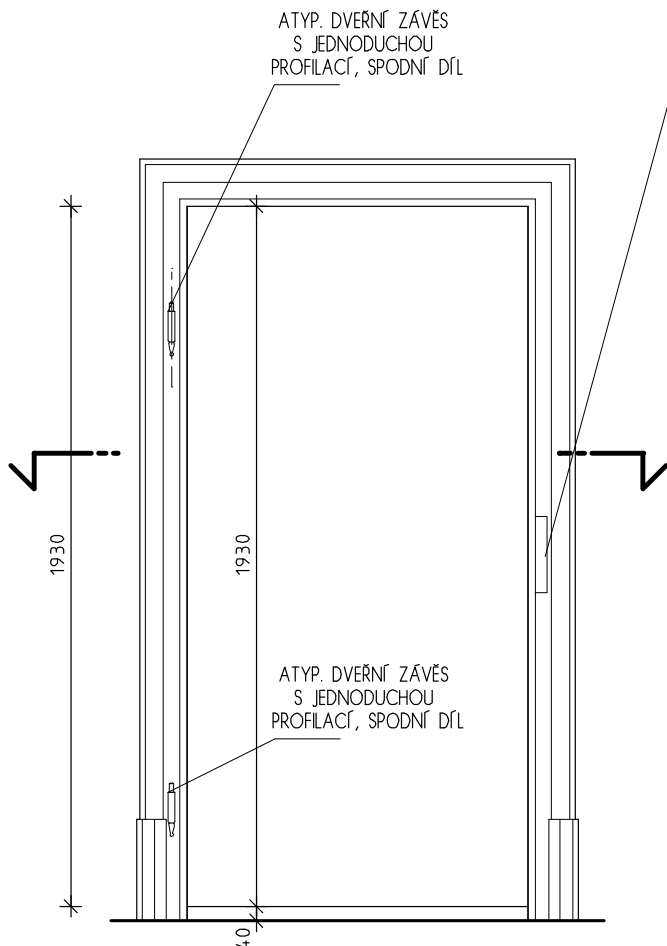

POHLED "B" V MĚŘ. 1:20

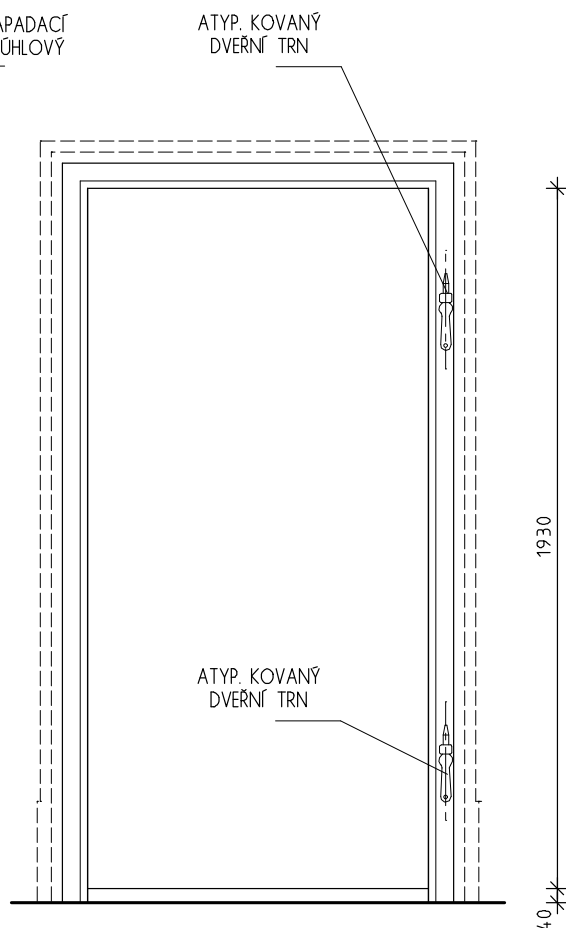

B

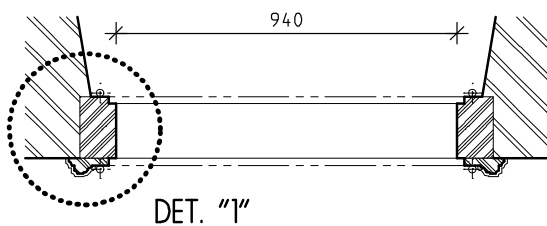

DET. "1"

A

PŮDORYSNÉ SCHEMA V MĚŘ. 1:20

DETAIL "1" V MĚŘ. 1:5

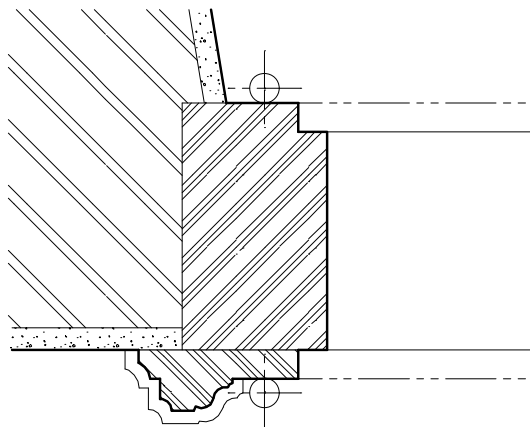

INVENTARIZAČNÍ KARTA UMĚLECKO-ŘEMESLNÝCH PRVKŮ

OPRAVA A REKONSTRUKCE KLÁŠTERŮ ČESKÝ KRUMLOV - ČÁST AREÁLU BÝVALÉHO KLÁŠTERA ŘÁDU SV. KLÁRY

DRUH PRVKU: ZÁRUBEŽ STÁVAJÍCÍ - REPASE

POPIS: JEDNOKŘÍDLÉ DVEŘE KAZETOVÉ "AMPÉR" S NADSVĚTLÍKEM

ČÍSLO PRVKU:

D 147

STRÁNKA Č.:

2/2

POHLED "A" V MĚŘ. 1:20

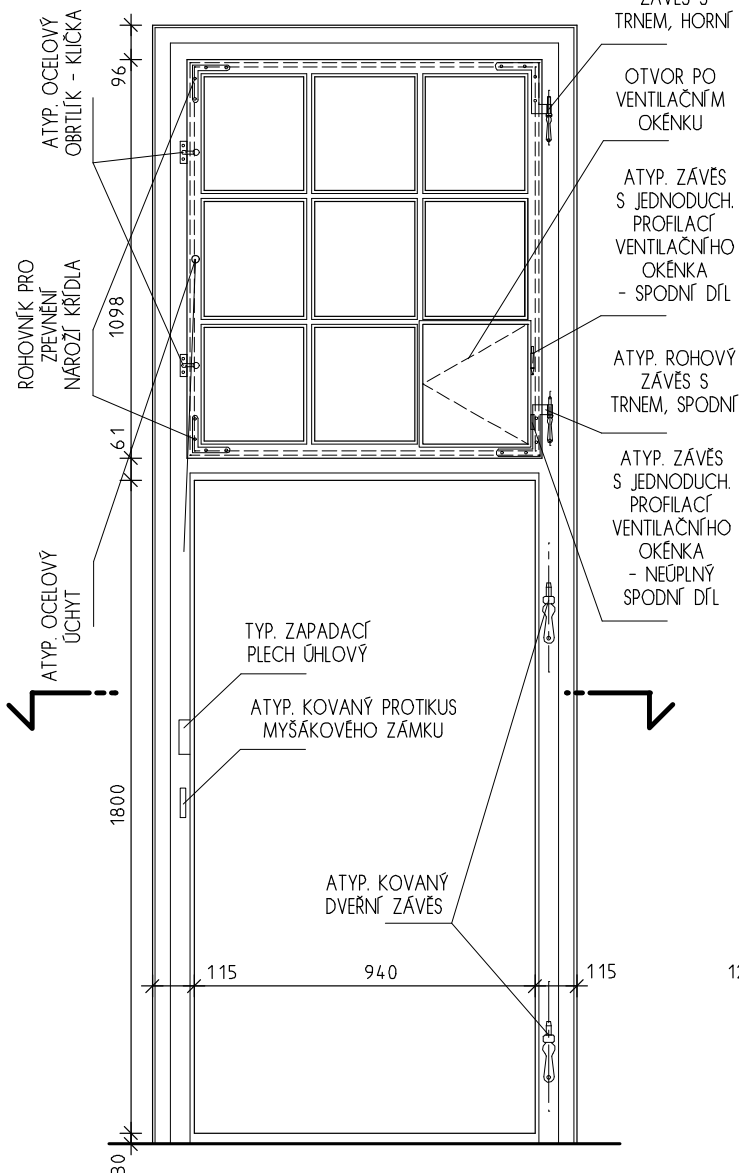

POHLED "B" V MĚŘ. 1:20

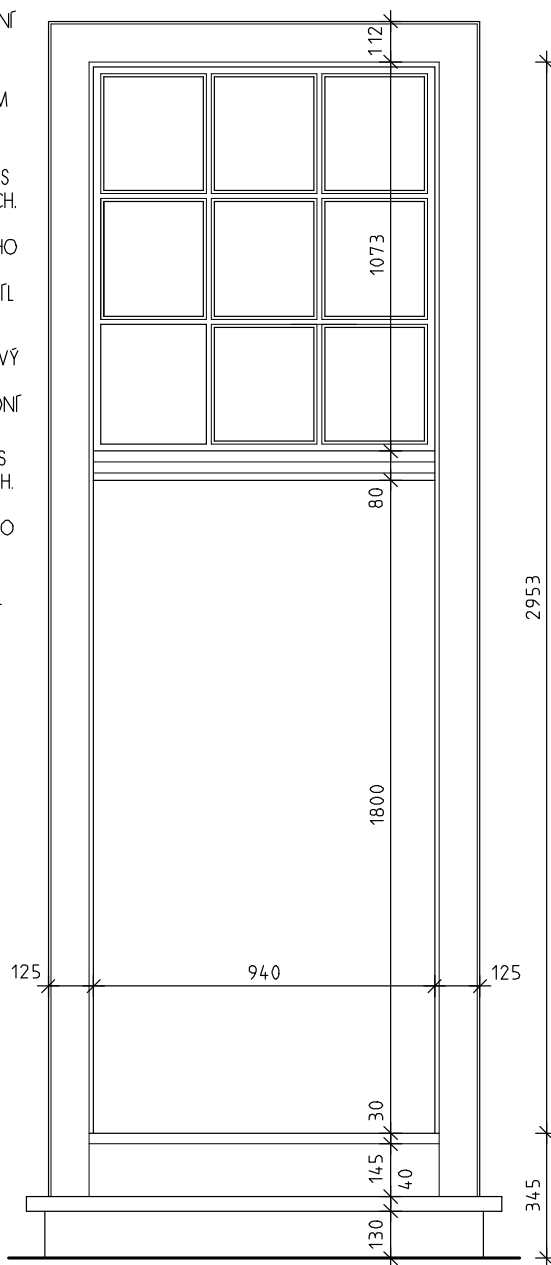

B

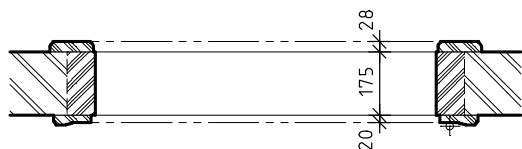

DET. "1"

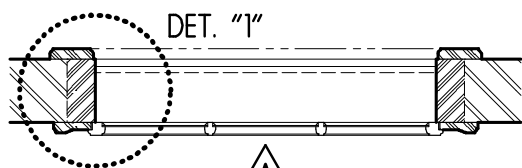

A

PŮDORYSNÉ SCHEMA V MĚŘ. 1:20

DETAIL "1" + "2" V MĚŘ. 1:5

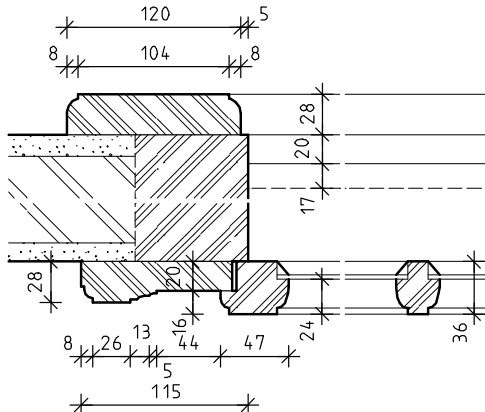

INVENTARIZAČNÍ KARTA UMĚLECKO-ŘEMESLNÝCH PRVKŮ

OPRAVA A REKONSTRUKCE KLÁŠTERŮ ČESKÝ KRUMLOV - ČÁST AREÁLU BÝVALÉHO KLÁŠTERA ŘÁDU SV. KLÁRY

DRUH PRVKU: DVEŘE STÁVAJÍCÍ - REPASE
POPIS: JEDNOKRÍDLÉ DVEŘE SVLAKOVÉ

ČÍSLO PRVKU:

D 148

STRÁNKA Č.:

2/2

POHLED "A" V MĚŘ. 1:20

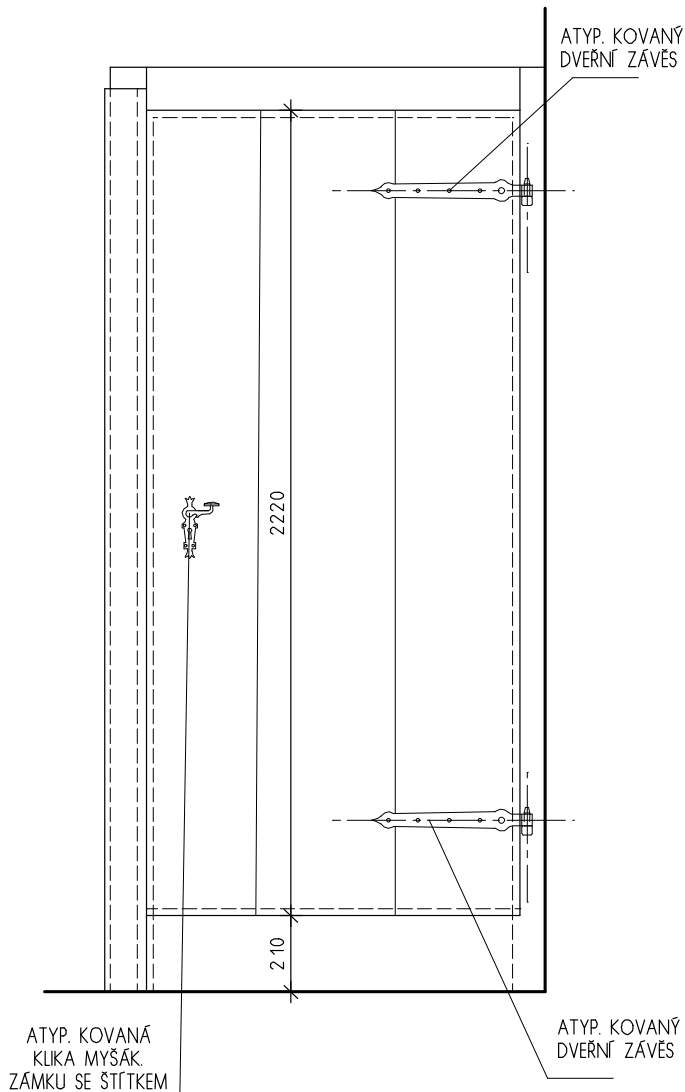

POHLED "B" V MĚŘ. 1:20

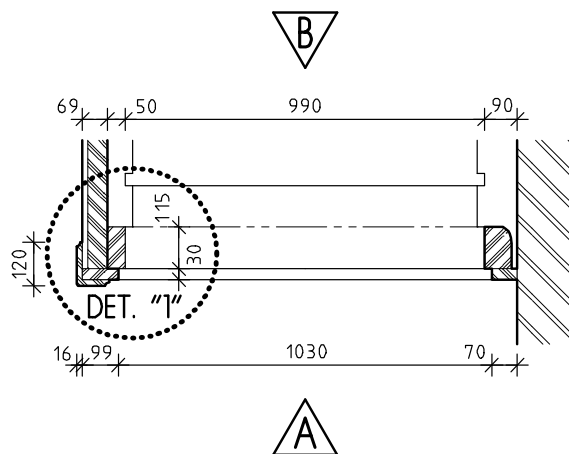
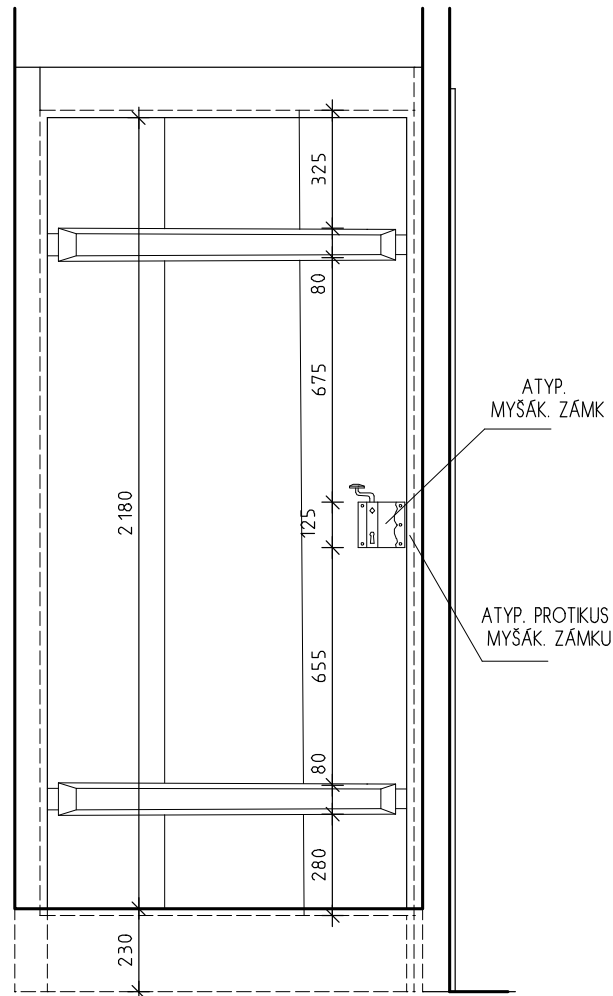

PŮDORYSNÉ SCHEMA V MĚŘ. 1:20

DETAIL "1" V MĚŘ. 1:5

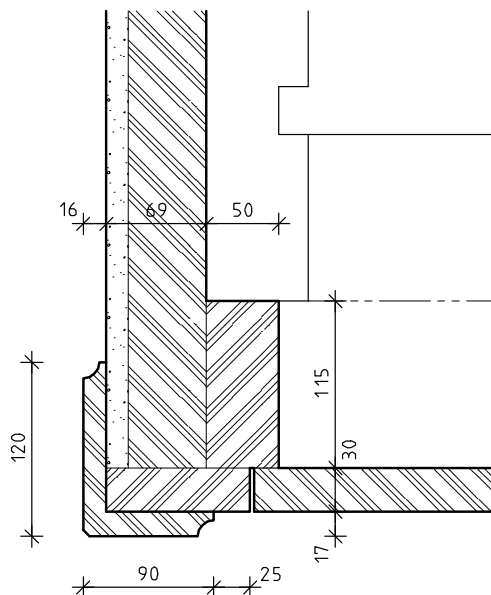

INVENTARIZAČNÍ KARTA UMĚLECKO-ŘEMESLNÝCH PRVKŮ

OPRAVA A REKONSTRUKCE KLÁŠTERŮ ČESKÝ KRUMLOV - ČÁST AREÁLU BÝVALÉHO KLÁŠTERA ŘÁDU SV. KLÁRY

DRUH PRVKU: ZÁRUBEŽ STÁVAJÍCÍ - REPASE

POPIS: JEDNOKŘÍDLÉ DVEŘE INTERIÉROVÉ 4 KAZETOVÉ - OBLOŽKOVÁ ZÁRUBEŽ

ČÍSLO PRVKU:

D 150

STRÁNKA Č.:

2/2

POHLED "A" V MĚŘ. 1:20

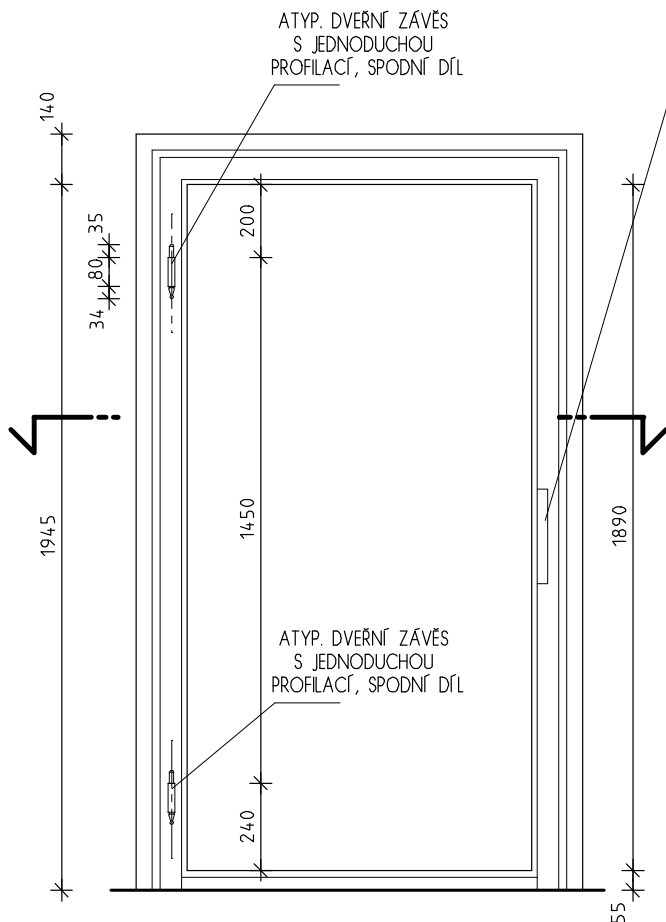

POHLED "B" V MĚŘ. 1:20

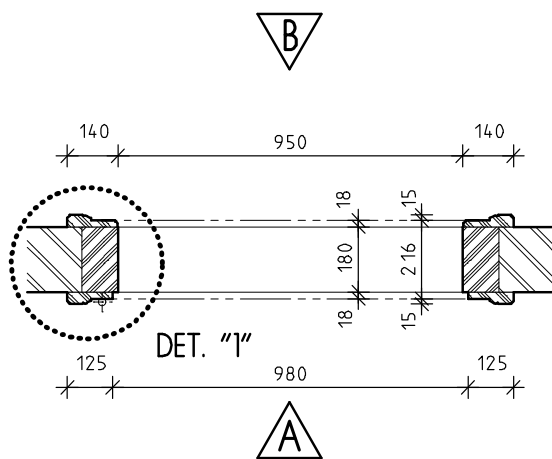
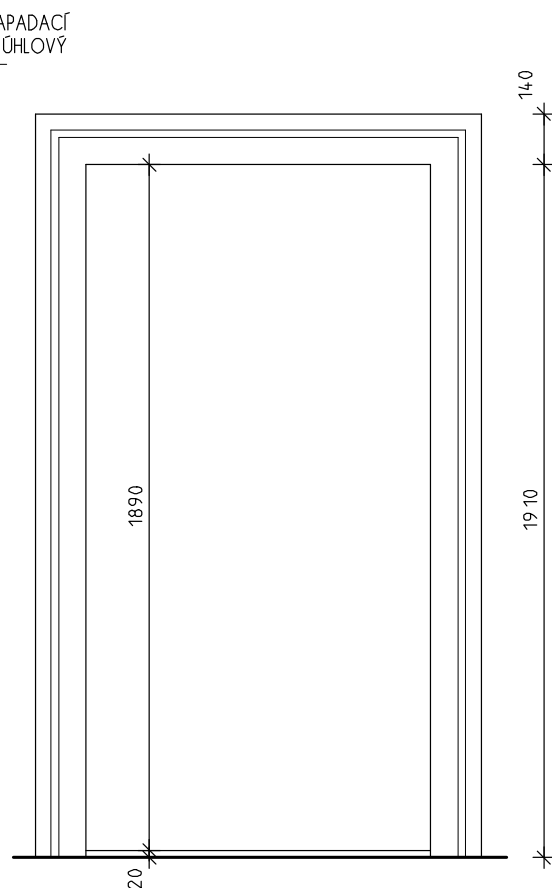

PŮDORYSNÉ SCHEMA V MĚŘ. 1:20

DETAIL "1" V MĚŘ. 1:5

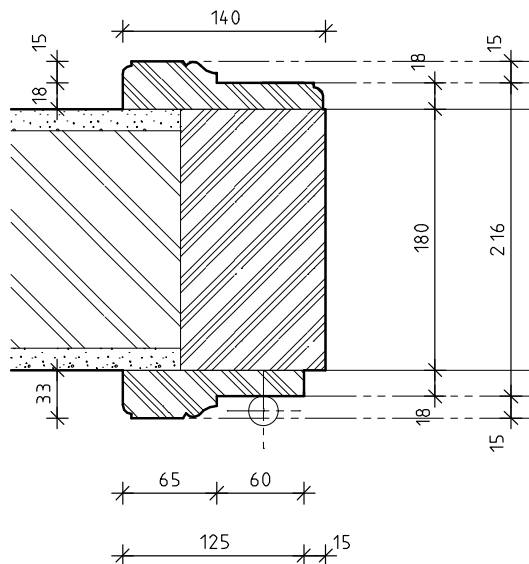

INVENTARIZAČNÍ KARTA UMĚLECKO-ŘEMESLNÝCH PRVKŮ

OPRAVA A REKONSTRUKCE KLÁŠTERŮ ČESKÝ KRUMLOV - ČÁST AREÁLU BÝVALÉHO KLÁŠTERA ŘÁDU SV. KLÁRY

DRUH PRVKU: DVEŘE STÁVAJÍCÍ - REPASE

POPIS: JEDNOKŘÍDLÉ DVEŘE - ZÁRUBEŇ S BOHATOU PROFILACÍ

ČÍSLO PRVKU:

D 171

STRÁNKA Č.:

2/2

POHLED "A" V MĚŘ. 1:20

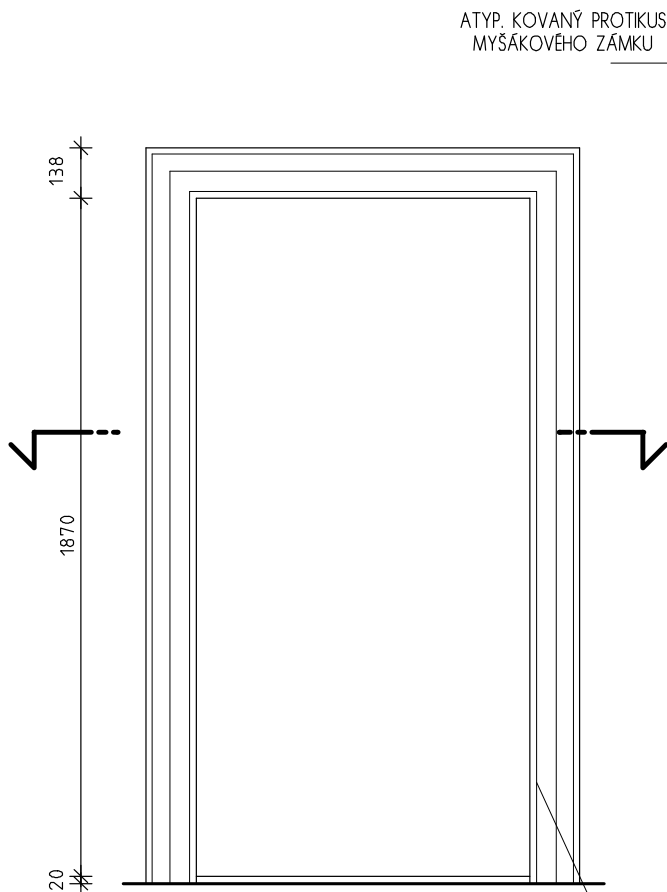

POHLED "B" V MĚŘ. 1:20

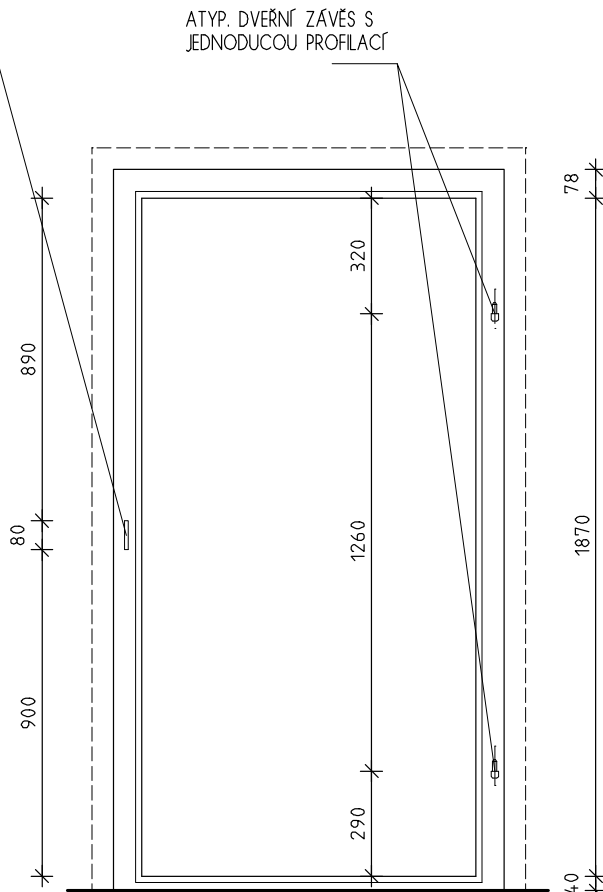

ATYP. KOVANÝ PROTOKUS
MYŠÁKOVÉHO ZÁMKU

ATYP. DVEŘNÍ ZÁVĚS S
JEDNODUCOU PROFILACÍ

ATYP. DVEŘNÍ ZÁVĚS S
JEDNODUCOU PROFILACÍ

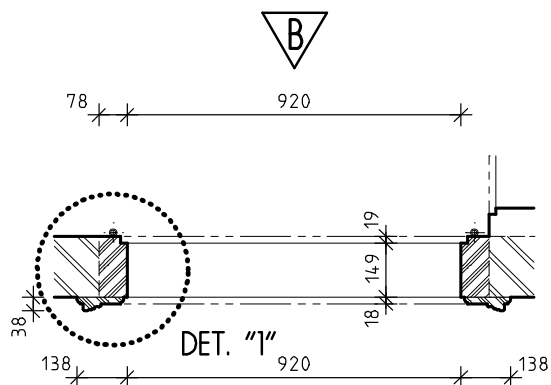

DET. "1"

DETAIL "1" V MĚŘ. 1:5

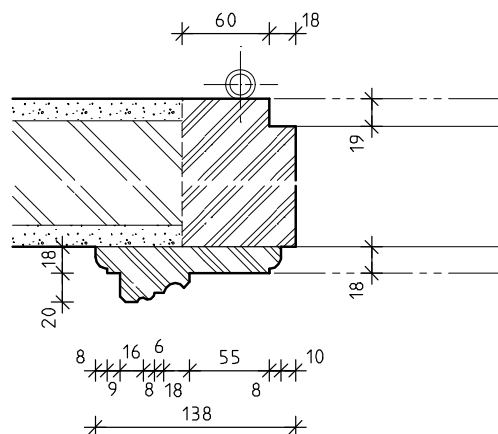

PODORYSNÉ SCHEMA V MĚŘ. 1:20

INVENTARIZAČNÍ KARTA UMĚLECKO-ŘEMESLNÝCH PRVKŮ

OPRAVA A REKONSTRUKCE KLÁŠTERŮ ČESKÝ KRUMLOV - ČÁST AREÁLU BÝVALÉHO KLÁŠTERA ŘÁDU SV. KLÁRY

DRUH PRVKU: ZÁRUBEŇ STÁVAJÍCÍ - REPASE

POPIS: JEDNOKŘÍDLÉ DVEŘE INTERIÉROVÉ 4 KAZETOVÉ - OBLOŽKOVÁ ZÁRUBEŇ BEZ PROFILACE

ČÍSLO PRVKU:

D 173

STRÁNKA Č.:

2/2

POHLED "A" V MĚŘ. 1:20

POHLED "B" V MĚŘ. 1:20

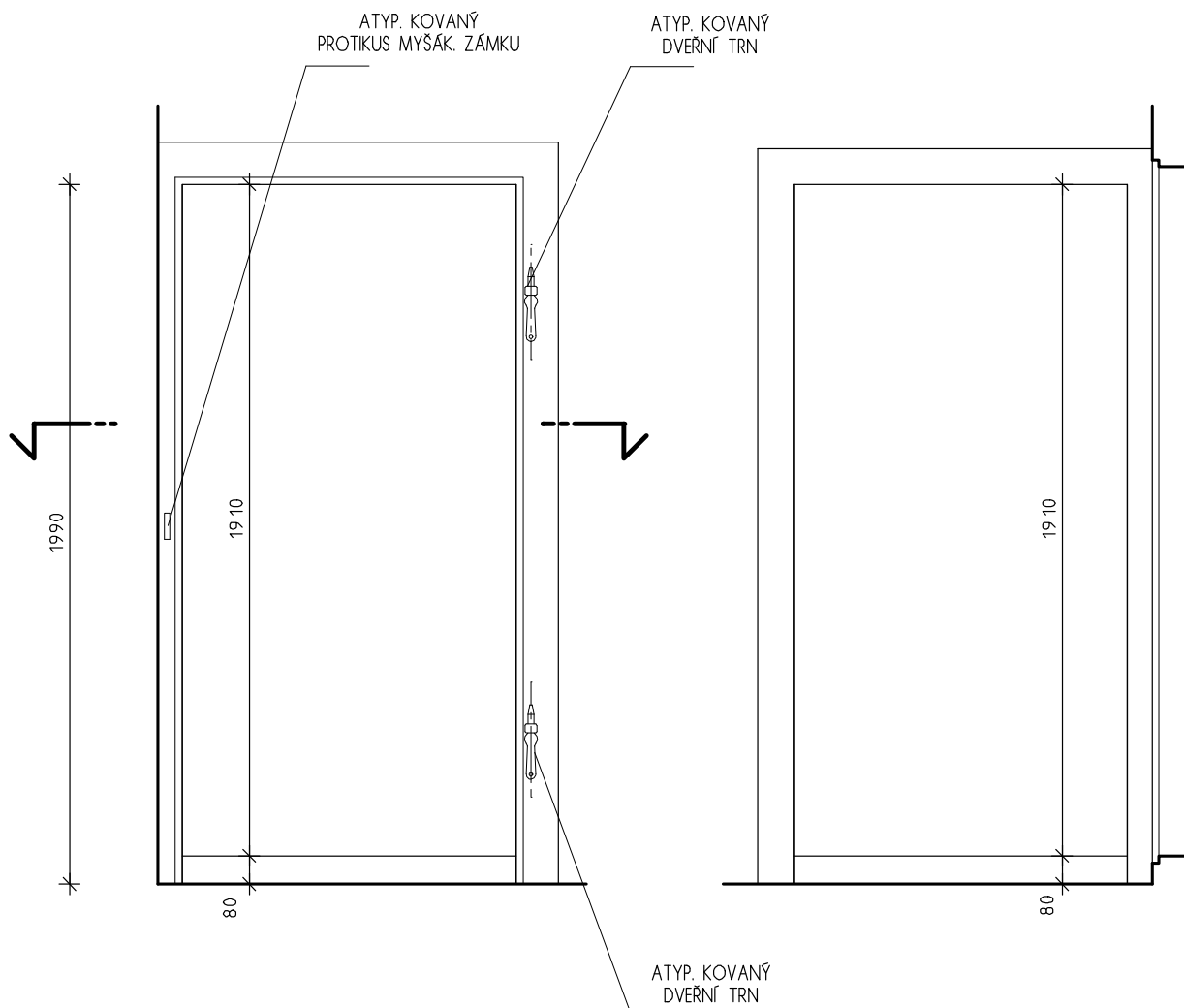

B

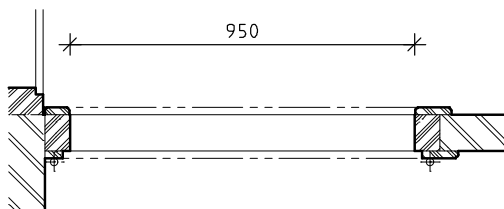

A

PŮDORYSNÉ SCHEMA V MĚŘ. 1:20

INVENTARIZAČNÍ KARTA UMĚLECKO-ŘEMESLNÝCH PRVKŮ

OPRAVA A REKONSTRUKCE KLÁŠTERŮ ČESKÝ KRUMLOV - ČÁST AREÁLU BÝVALÉHO KLÁŠTERA ŘÁDU SV. KLÁRY

DRUH PRVKU: DVEŘE STÁVAJÍCÍ - REPASE

POPIS: JEDNOKŘÍDLÉ DVEŘE ČTYŘKAZETOVÉ DO DŘEVĚNÉ ZÁRUBNĚ A KAMENNÉHO PORTÁLU

ČÍSLO PRVKU:

D 178

STRÁNKA Č.:

2/2

POHLED "A" V MĚŘ. 1:20

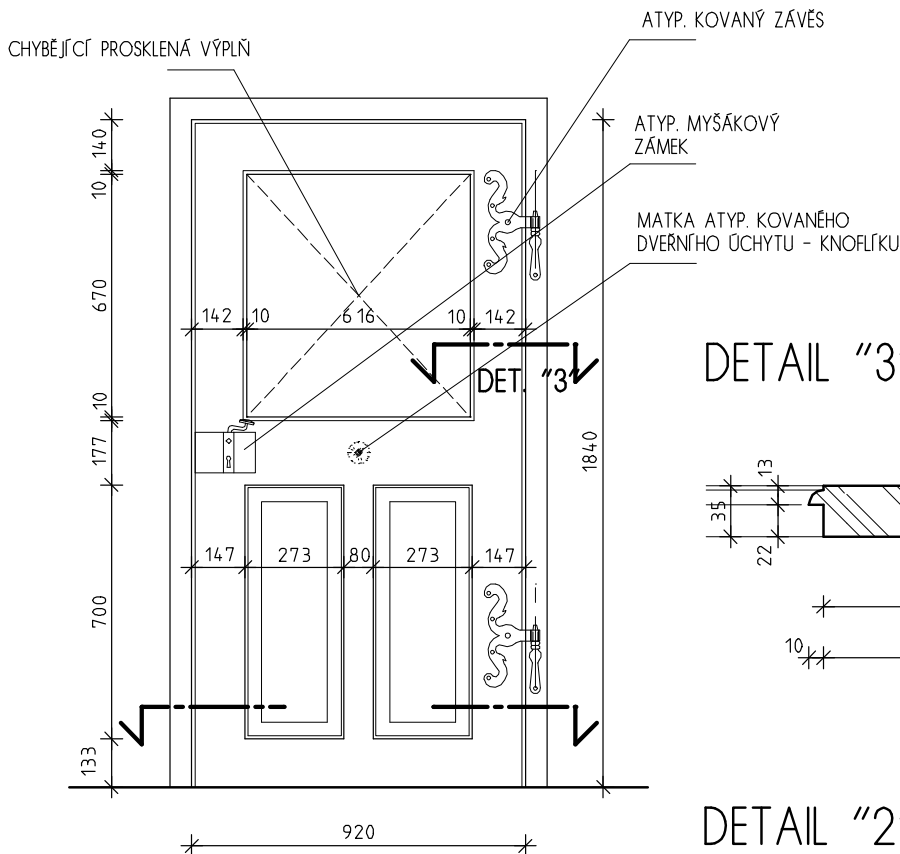

DETAIL "3" V MĚŘ. 1:5

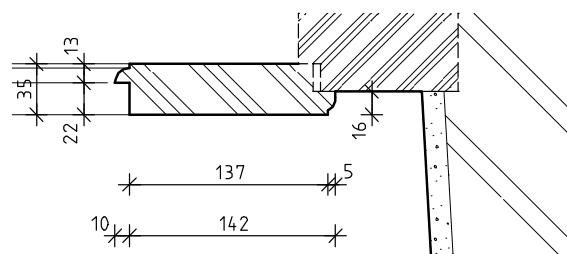

DETAIL "2" V MĚŘ. 1:5

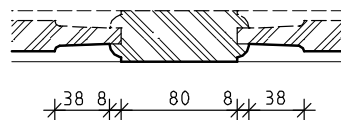

PŮDORYSNÉ SCHEMA V MĚŘ. 1:20

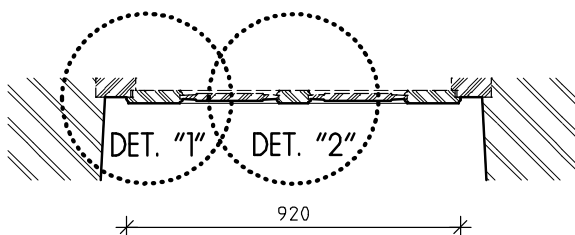

DETAIL "1" V MĚŘ. 1:5

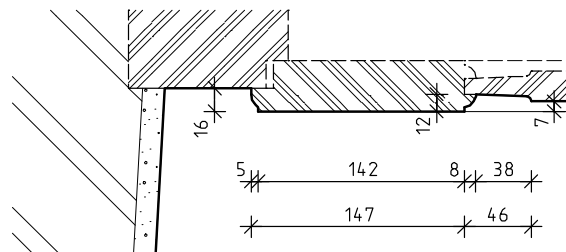

A

INVENTARIZAČNÍ KARTA UMĚLECKO-ŘEMESLNÝCH PRVKŮ

OPRAVA A REKONSTRUKCE KLÁŠTERŮ ČESKÝ KRUMLOV - ČÁST AREÁLU BÝVALÉHO KLÁŠTERA ŘÁDU SV. KLÁRY

DRUH PRVKU: PROSKLENÁ STĚNA / JEDNOKŘÍDLÉ DVEŘE STÁVAJÍCÍ - REPASE

POPIS: PROSKLENÁ STĚNA S OSOVÝMI JEDNOKŘÍDLÝMI DVEŘMI A PROSKLENÝM NADSVĚTLÍKEM

ČÍSLO PRVKU:

D 179

STRÁNKA Č.:

2/3

POHLED "A" V MĚŘ. 1:20

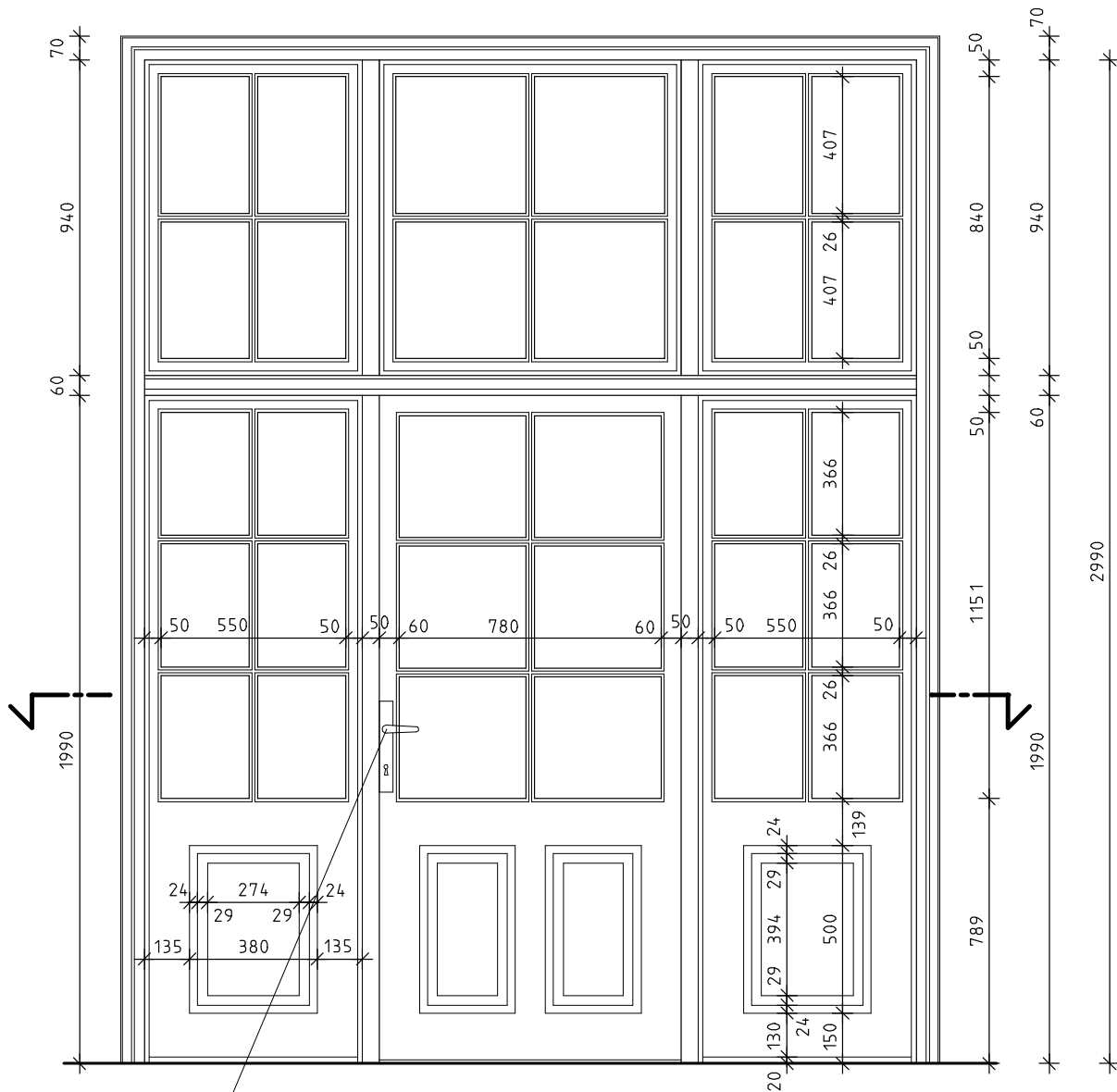

TYP. KLIKA + ŠTÍTEK
Z PLASTU

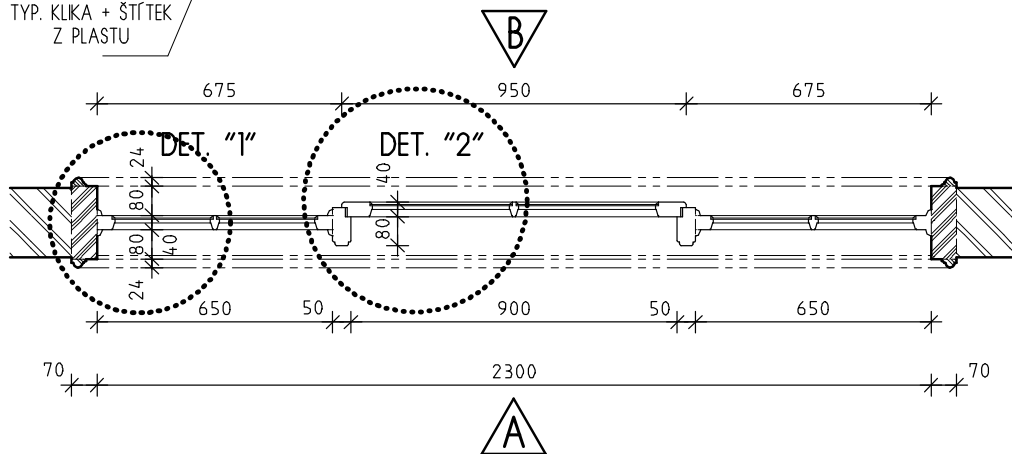

PŮDORYSNÉ SCHEMA V MĚŘ. 1:20

INVENTARIZAČNÍ KARTA UMĚLECKO-ŘEMESLNÝCH PRVKŮ

OPRAVA A REKONSTRUKCE KLÁŠTERŮ ČESKÝ KRUMLOV - ČÁST AREÁLU BÝVALÉHO KLÁŠTERA ŘÁDU SV. KLÁRY

DRUH PRVKU: PROSKLENÁ STĚNA / JEDNOKŘÍDLÉ DVEŘE STÁVAJÍCÍ - REPASE

POPIS: PROSKLENÁ STĚNA S OSOVÝMI JEDNOKŘÍDLÝMI DVEŘMI A PROSKLENÝM NADSVĚTLÍKEM

ČÍSLO PRVKU:

D 179

STRÁNKA Č.:

3/3

POHLED "B" V MĚŘ. 1:20

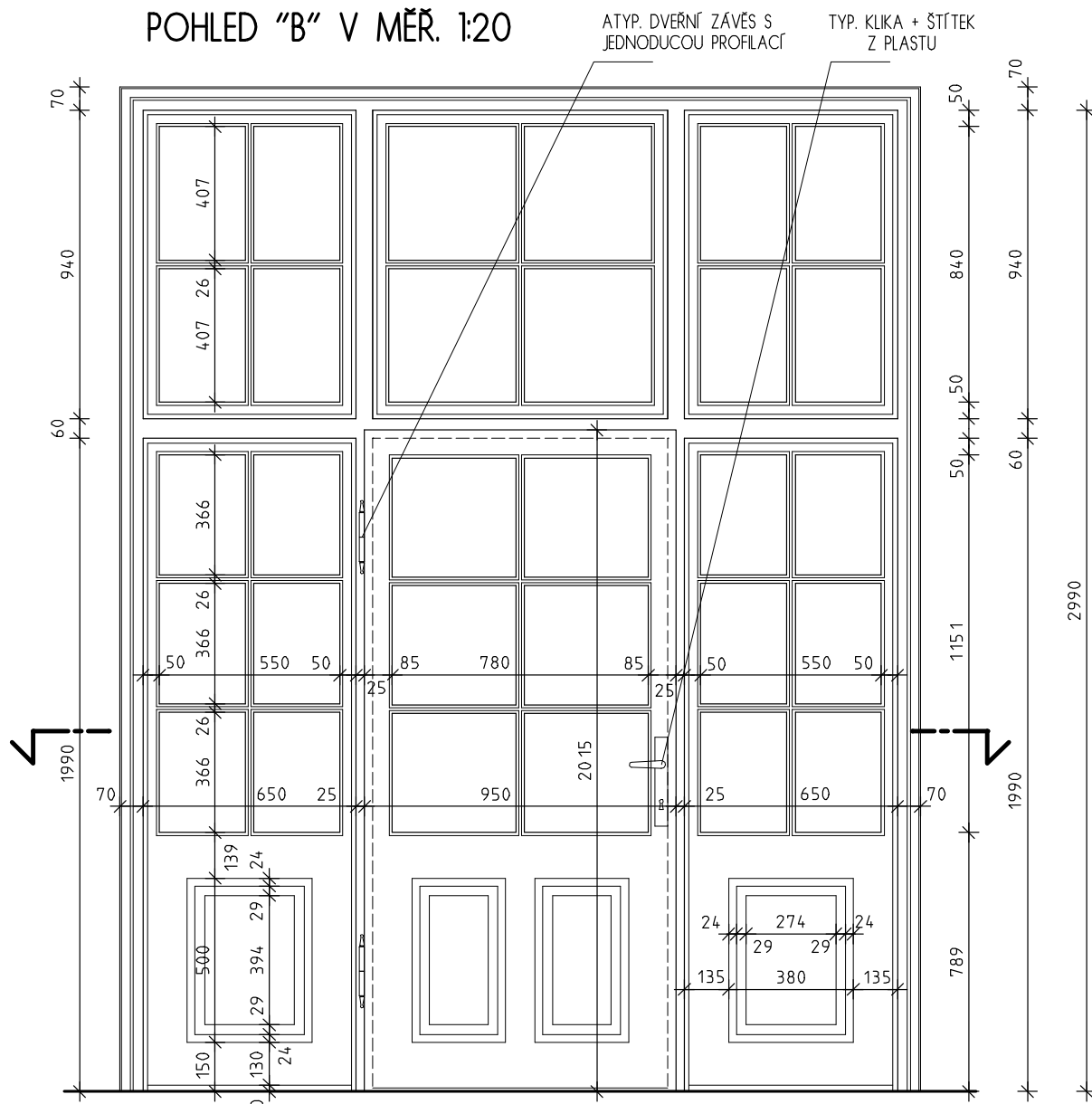

DETAIL "1" + "2" V MĚŘ. 1:5

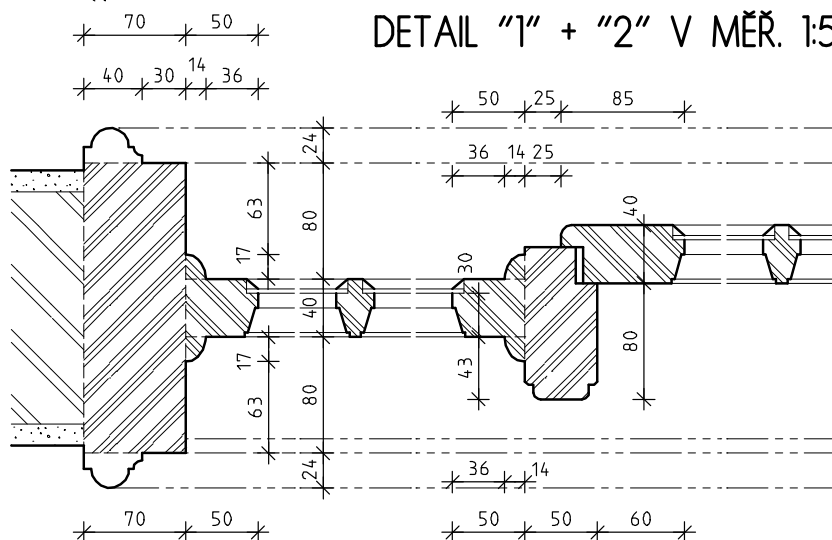

INVENTARIZAČNÍ KARTA UMĚLECKO-ŘEMESLNÝCH PRVKŮ

OPRAVA A REKONSTRUKCE KLÁŠTERŮ ČESKÝ KRUMLOV - ČÁST AREÁLU BÝVALÉHO KLÁŠTERA ŘÁDU SV. KLÁRY

DRUH PRVKU: DVEŘE STÁVAJÍCÍ - REPASE

POPIS: DVEŘE DVOUKŘÍDLÉ 2x

ČÍSLO PRVKU:

D 181

STRÁNKA Č.:

2/3

POHLED "A" V MĚŘ. 1:20

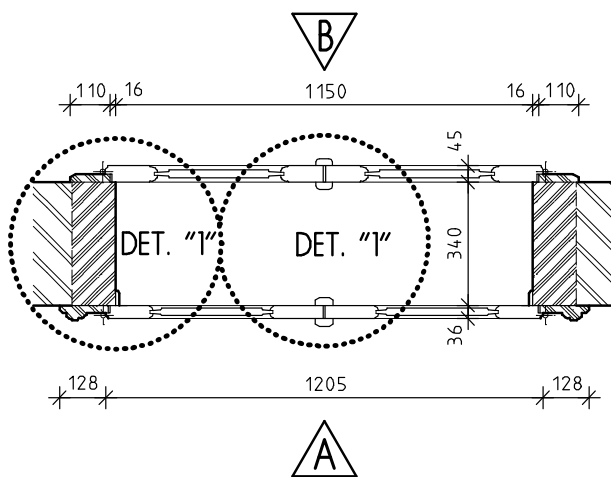
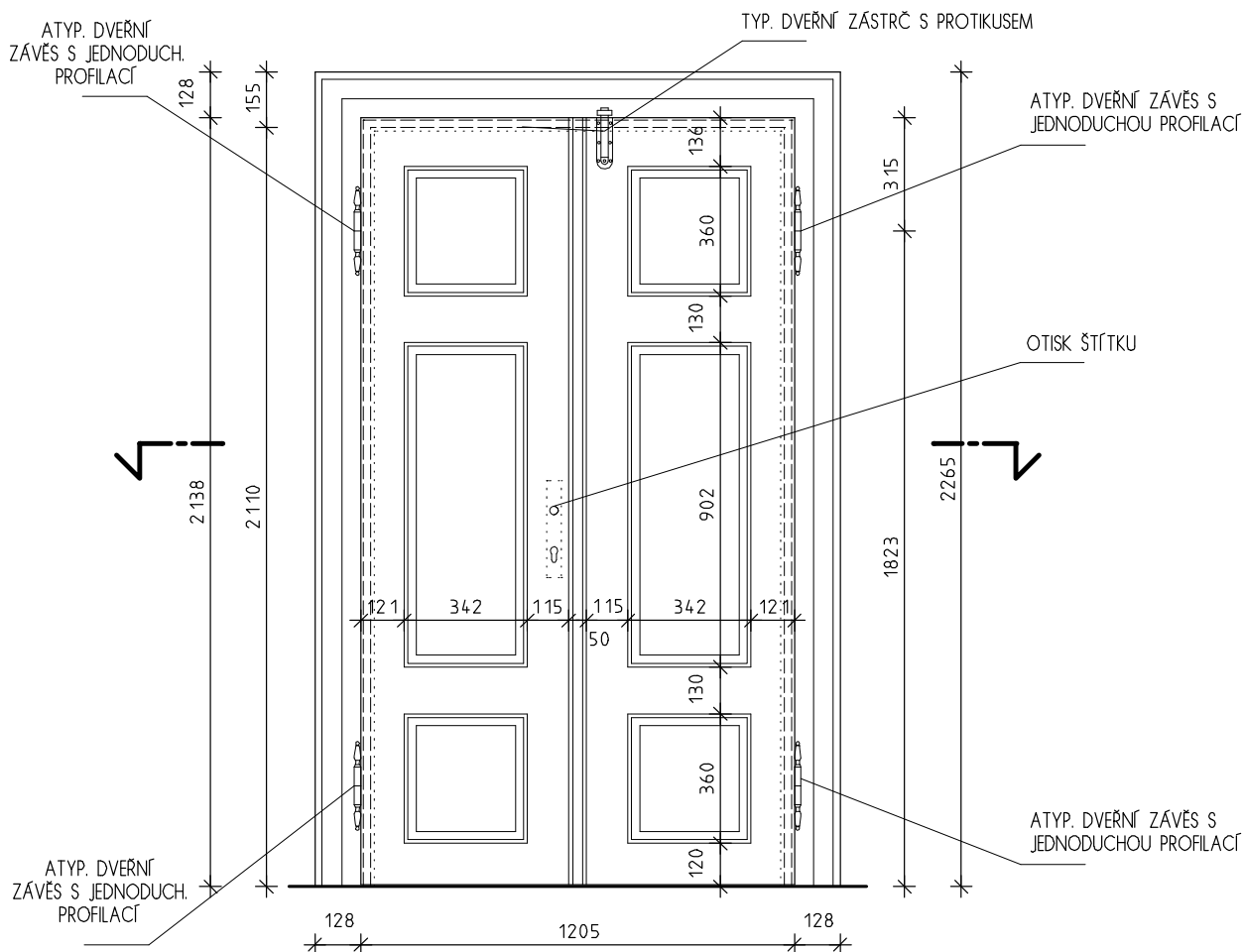

PŮDORYSNÉ SCHEMA V MĚŘ. 1:20

INVENTARIZAČNÍ KARTA UMĚLECKO-ŘEMESLNÝCH PRVKŮ

OPRAVA A REKONSTRUKCE KLÁŠTERŮ ČESKÝ KRUMLOV - ČÁST AREÁLU BÝVALÉHO KLÁŠTERA ŘÁDU SV. KLÁRY

DRUH PRVKU: DVEŘE STÁVAJÍCÍ - REPASE

POPIS: DVEŘE DVOUKŘÍDLÉ 2x

ČÍSLO PRVKU:

D 181

STRÁNKA Č.:

3/3

POHLED "B" V MĚŘ. 1:20

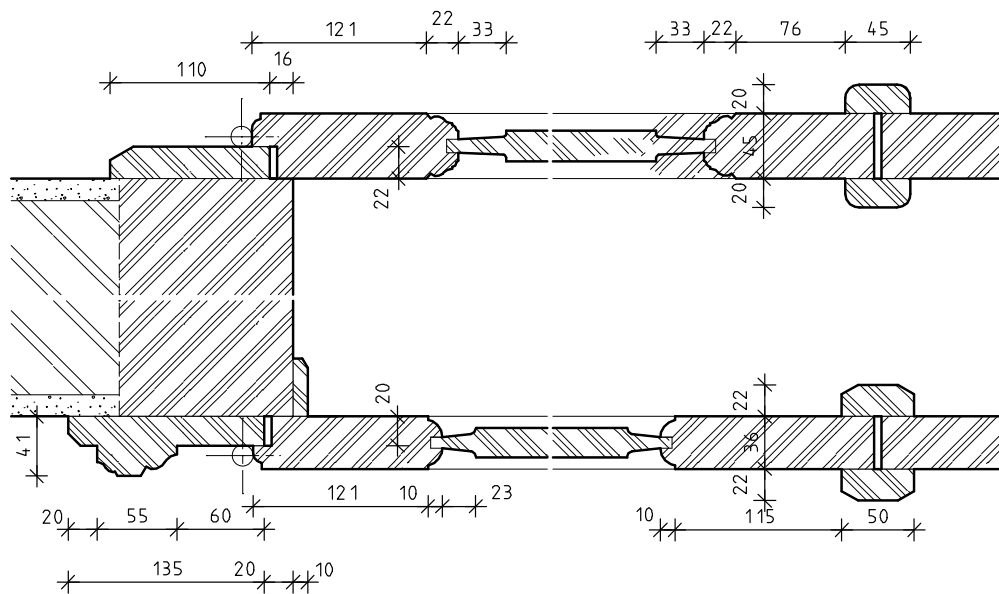
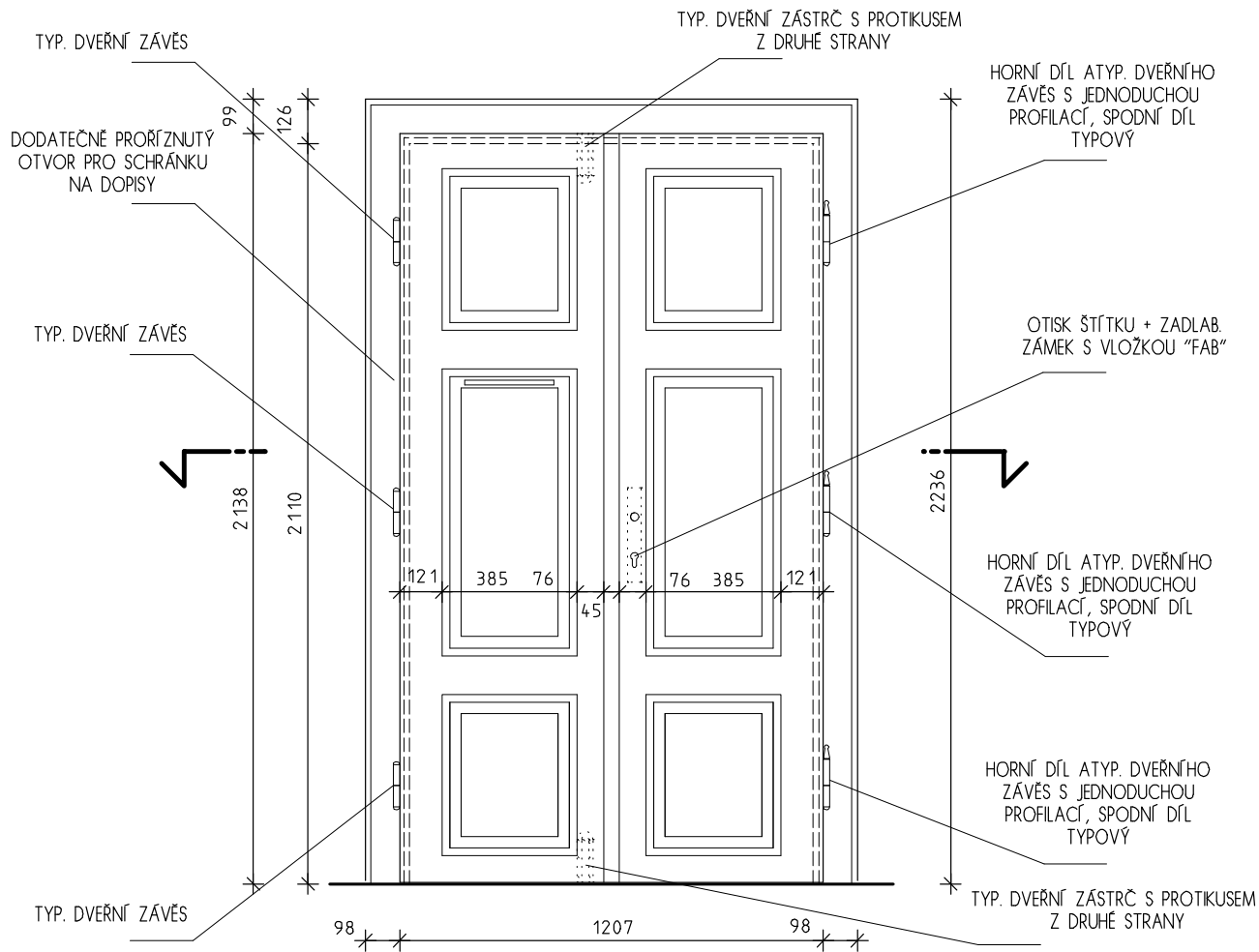

DETAIL "1" V MĚŘ. 1:5

DETAIL "2" V MĚŘ. 1:5

INVENTARIZAČNÍ KARTA UMĚLECKO-ŘEMESLNÝCH PRVKŮ

OPRAVA A REKONSTRUKCE KLÁŠTERŮ ČESKÝ KRUMLOV - ČÁST AREÁLU BÝVALÉHO KLÁŠTERA ŘÁDU SV. KLÁRY

DRUH PRVKU: ZÁRUBEŇ STÁVAJÍCÍ - REPASE

POPIS: DŘEVĚNÁ FOŠNOVÁ ZÁRUBEŇ S PROSKLENÝM NADSVĚTLÍKEM 3 TABULKOVÝM

ČÍSLO PRVKU:

D 182

STRÁNKA Č.:

2/2

POHLED "A" V MĚŘ. 1:20

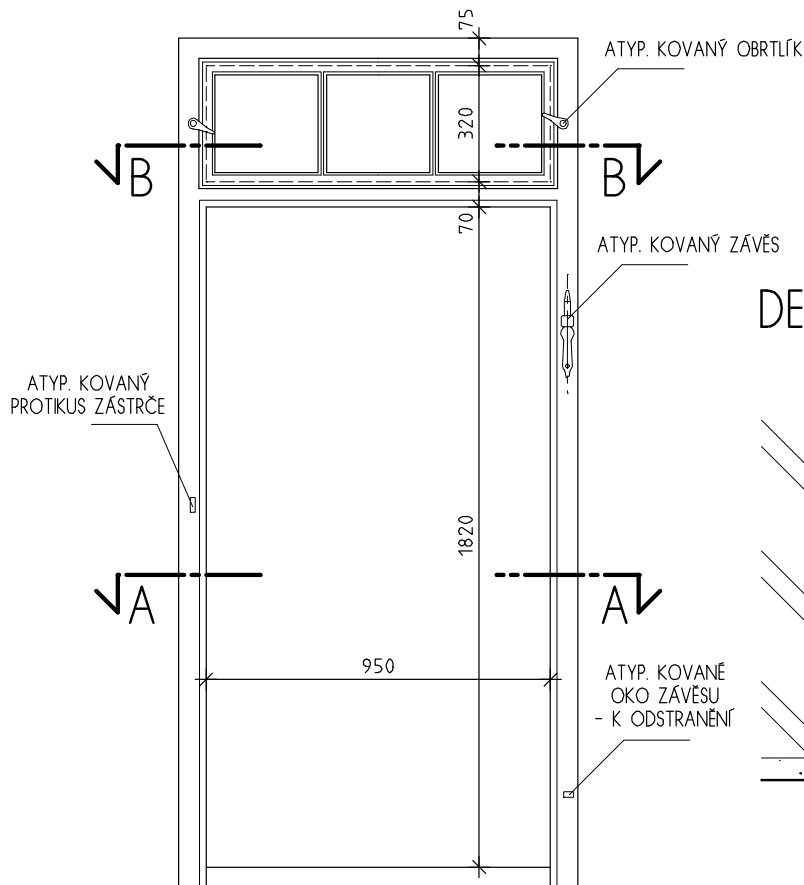

DETAIL "1" V MĚŘ. 1:5

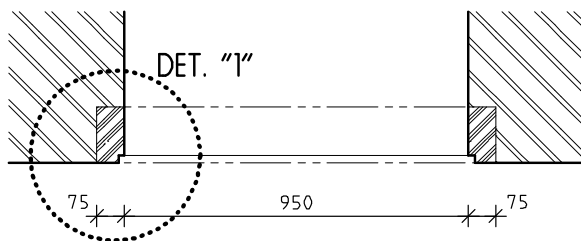
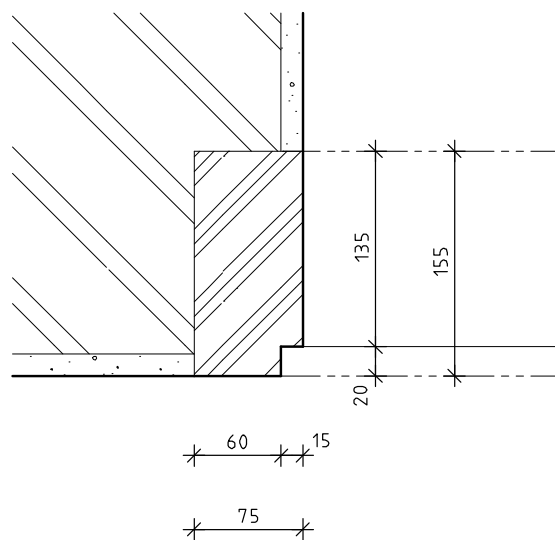

DETAIL "2" V MĚŘ. 1:5

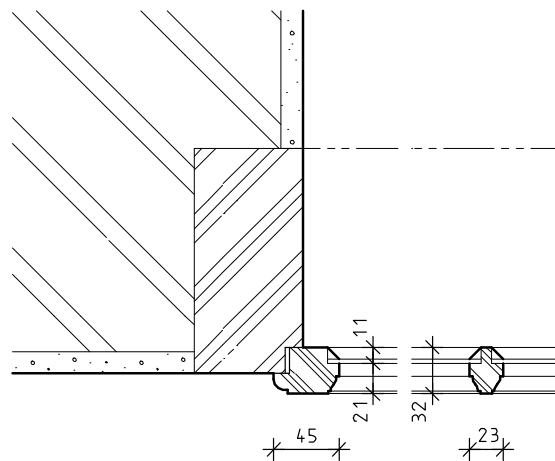

PŮDORYSNÉ SCHEMA A-A V MĚŘ. 1:20

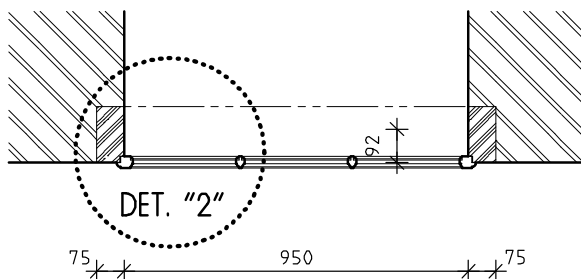

PŮDORYSNÉ SCHEMA B-B V MĚŘ. 1:20



INVENTARIZAČNÍ KARTA UMĚLECKO-ŘEMESLNÝCH PRVKŮ

OPRAVA A REKONSTRUKCE KLÁŠTERŮ ČESKÝ KRUMLOV - ČÁST AREÁLU BÝVALÉHO KLÁŠTERA ŘÁDU SV. KLÁRY

DRUH PRVKU: DVEŘE STÁVAJÍCÍ - REPASE

POPIS: JEDNOKŘÍDLÉ DVEŘE ČTYŘKAZETOVÉ DO DŘEVĚNÉ ZÁRUBNĚ A KAMENNÉHO OSTĚNÍ

ČÍSLO PRVKU:

D 190

STRÁNKA Č.:

2/2

POHLED "A" V MĚŘ. 1:20

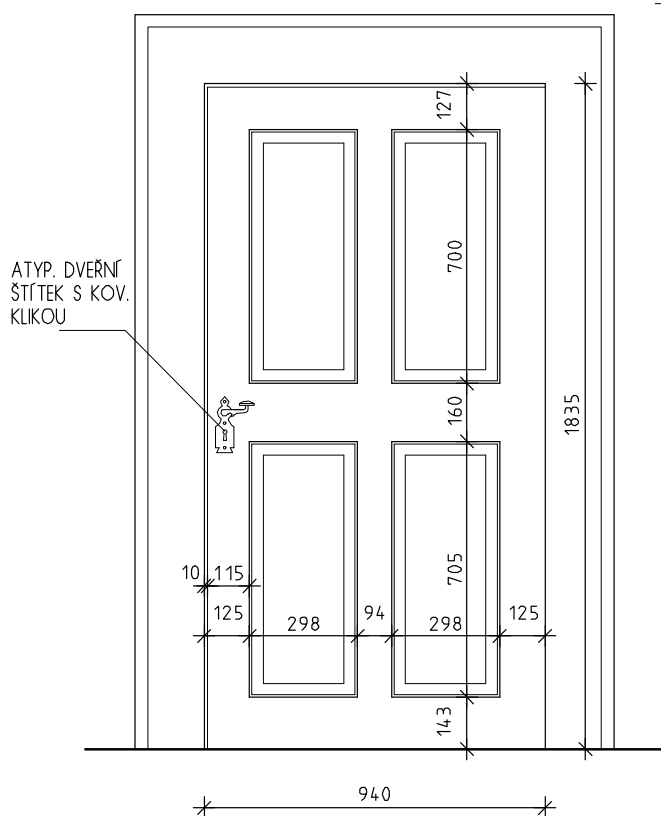

ATYP. DVEŘNÍ
ZÁVĚS PŘEVLEČNÝ

POHLED "B" V MĚŘ. 1:20

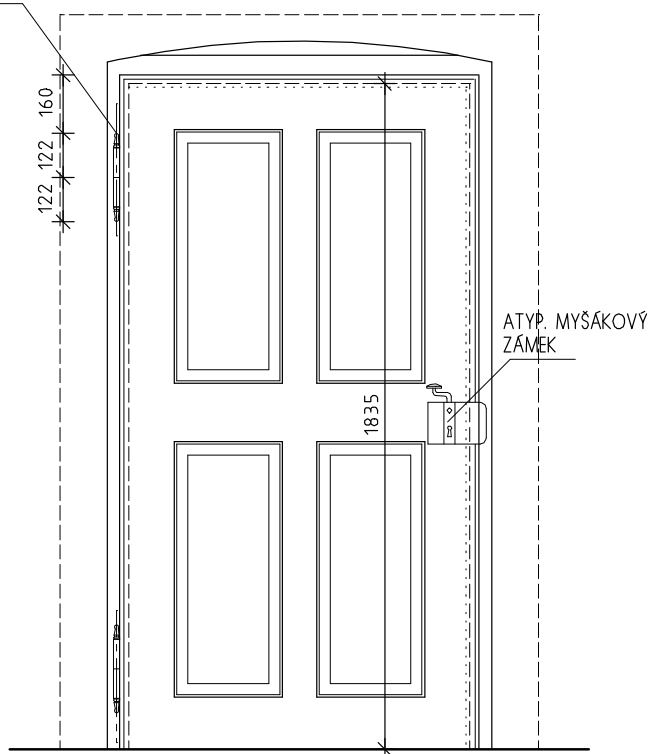

PŮDORYSNÉ SCHEMA V MĚŘ. 1:20

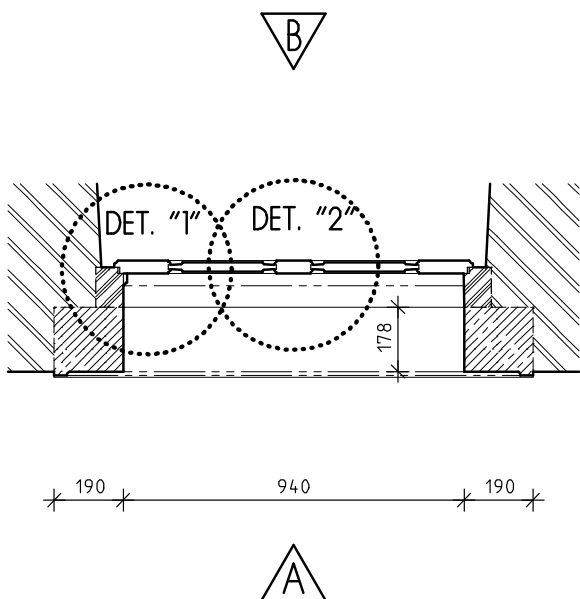

DETAIL "2" V MĚŘ. 1:5

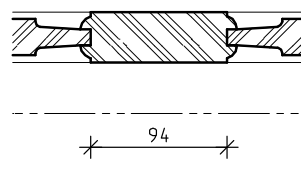

DETAIL "1" V MĚŘ. 1:5

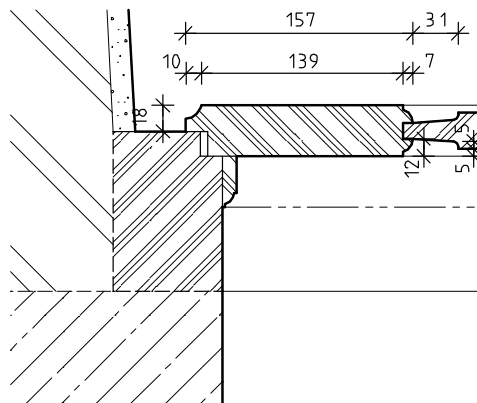

INVENTARIZAČNÍ KARTA UMĚLECKO-ŘEMESLNÝCH PRVKŮ

OPRAVA A REKONSTRUKCE KLÁŠTERŮ ČESKÝ KRUMLOV - ČÁST AREÁLU BÝVALÉHO KLÁŠTERA ŘÁDU SV. KLÁRY

DRUH PRVKU: ZÁRUBEŇ STÁVAJÍCÍ - REPASE

POPIS: DŘEVĚNÁ FOŠNOVÁ ZÁRUBEŇ S JEDNOSTRANNOU PROFILOVANOU OBLOŽKOU

ČÍSLO PRVKU:

D 210

STRÁNKA Č.:

2/2

POHLED "A" V MĚŘ. 1:20

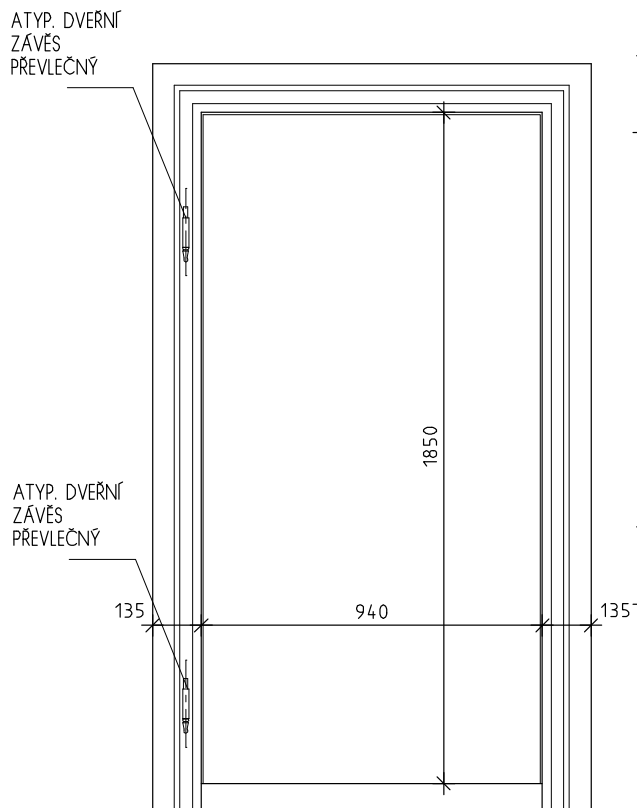

POHLED "B" V MĚŘ. 1:20

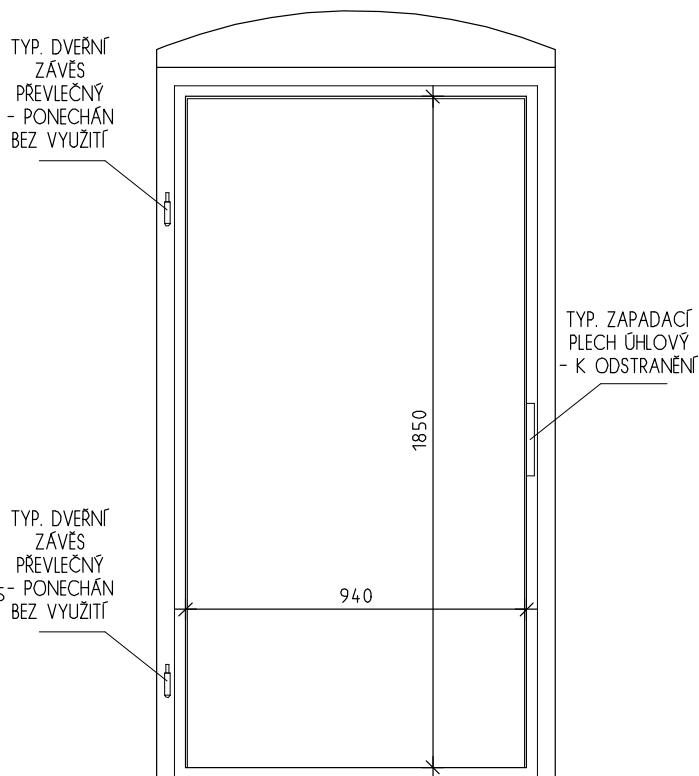

DETAIL "1" V MĚŘ. 1:5

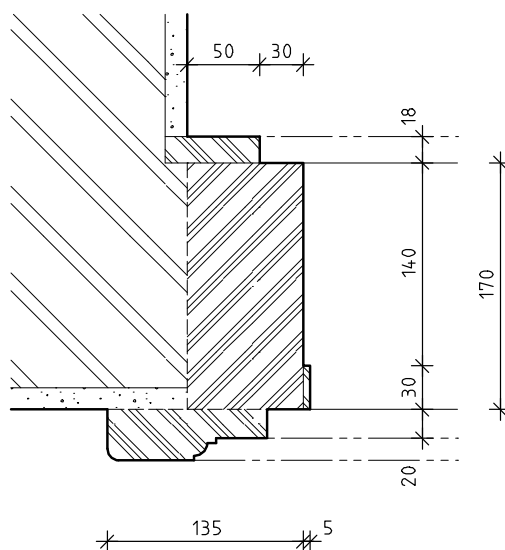

B

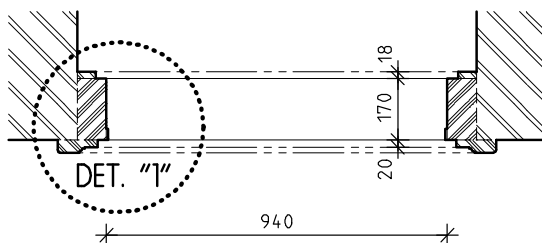

A

PŮDORYSNÉ SCHEMA V MĚŘ. 1:20

INVENTARIZAČNÍ KARTA UMĚLECKO-ŘEMESLNÝCH PRVKŮ

OPRAVA A REKONSTRUKCE KLÁŠTERŮ ČESKÝ KRUMLOV - ČÁST AREÁLU BÝVALÉHO KLÁŠTERA ŘÁDU SV. KLÁRY

DRUH PRVKU: DVEŘE STÁVAJÍCÍ - REPASE

POPIS: DVEŘE JEDNOKŘÍDLÉ PLNÉ S DVOJICÍ DŘEVĚNÝCH SVLAKŮ DO OBLOŽKOVÉ ZÁRUBNĚ S JEDNODUCHOU PROFILACÍ

ČÍSLO PRVKU:

D 213

STRÁNKA Č.:

2/2

POHLED "A" V MĚŘ. 1:20

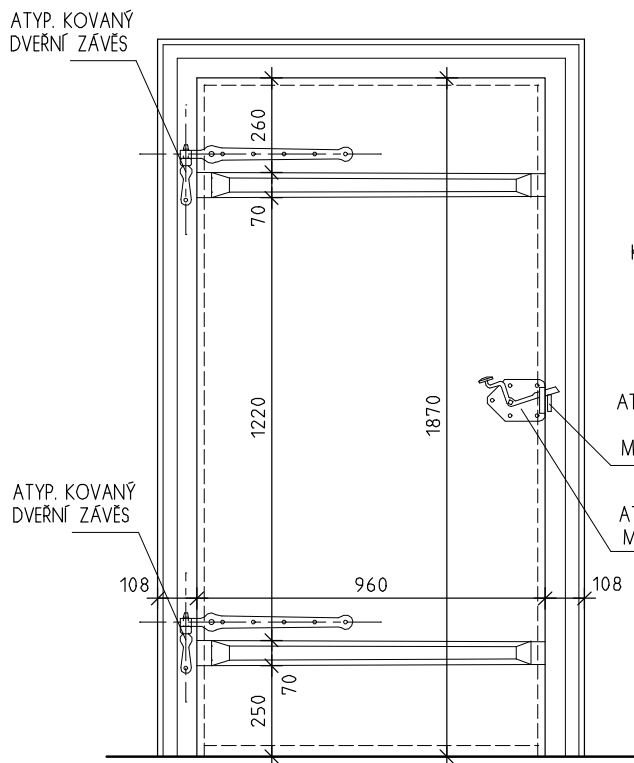

POHLED "B" V MĚŘ. 1:20

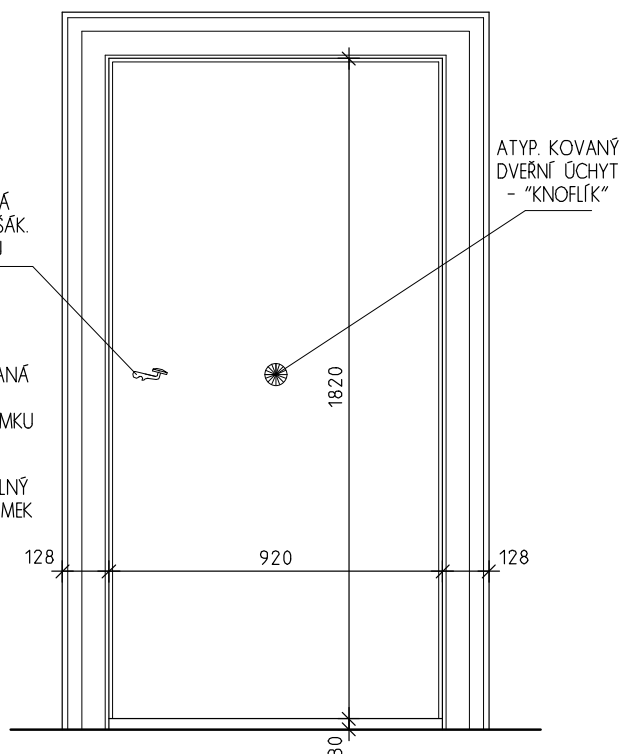

B

DETAIL "1" V MĚŘ. 1:5

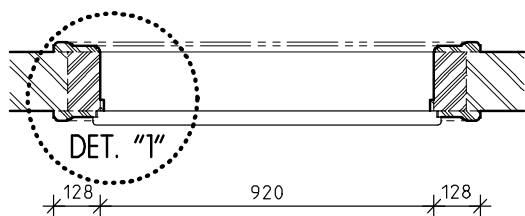

A

PŮDORYSNÉ SCHEMA V MĚŘ. 1:20

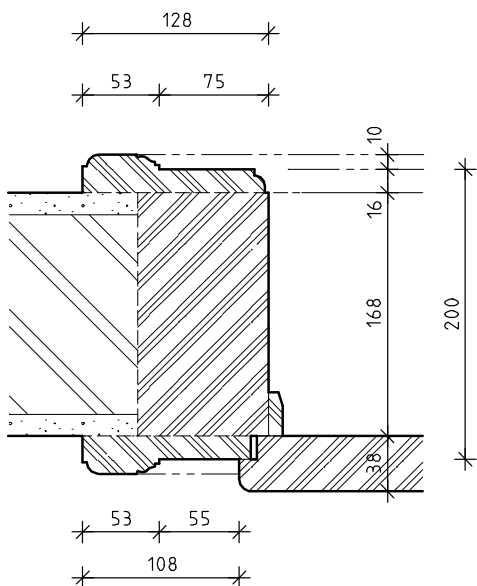

INVENTARIZAČNÍ KARTA UMĚLECKO-ŘEMESLNÝCH PRVKŮ

OPRAVA A REKONSTRUKCE KLÁŠTERŮ ČESKÝ KRUMLOV - ČÁST AREÁLU BÝVALÉHO KLÁŠTERA ŘÁDU SV. KLÁRY

DRUH PRVKU: DVEŘE STÁVAJÍCÍ - REPASE

POPIS: DVEŘE JEDNOKŘÍDLÉ PLNÉ S DVOJICÍ DŘEVĚNÝCH SVLAKŮ DO OBLOŽKOVÉ ZÁRUBNĚ S JEDNODUCHOU PROFILACÍ

ČÍSLO PRVKU:

D 214

STRÁNKA Č.:

2/2

POHLED "A" V MĚŘ. 1:20

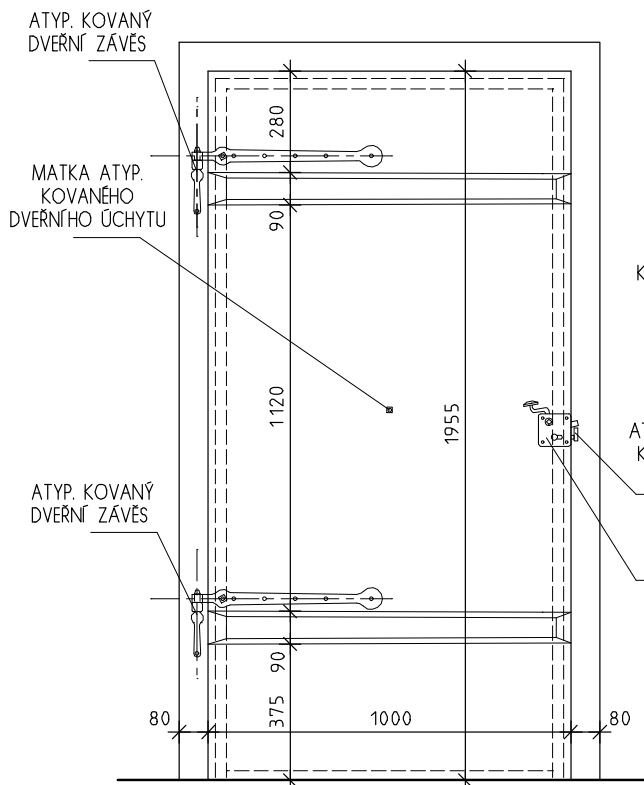

POHLED "B" V MĚŘ. 1:20

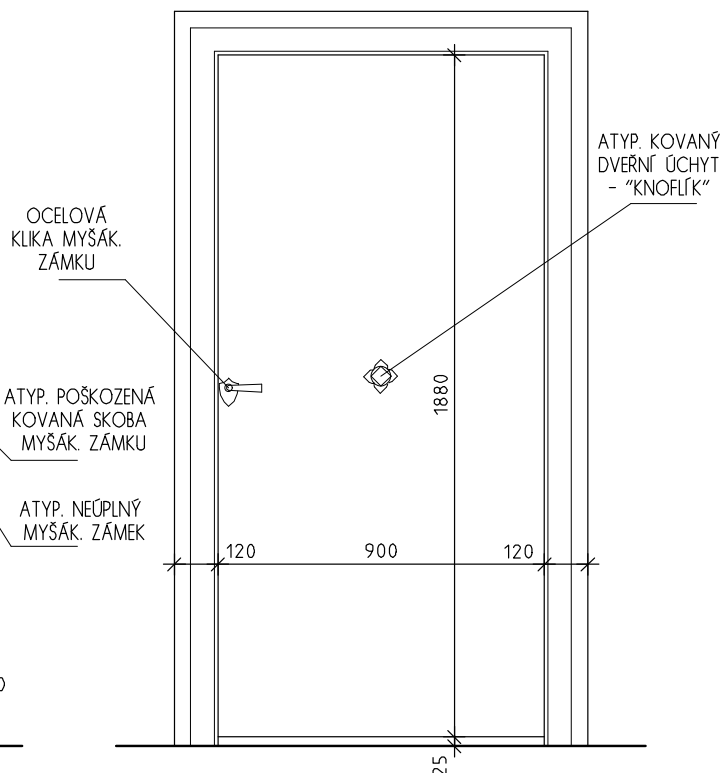

DETAIL "1" V MĚŘ. 1:5

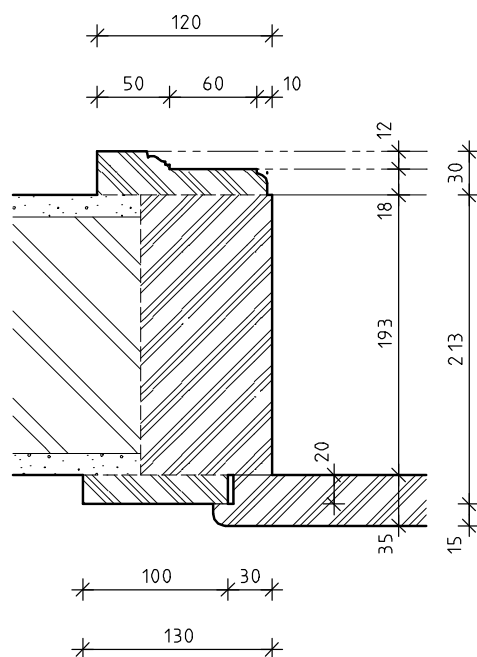
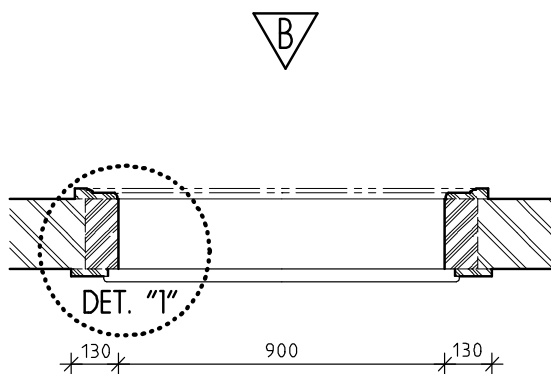

PŮDORYSNÉ SCHEMA V MĚŘ. 1:20

A

INVENTARIZAČNÍ KARTA UMĚLECKO-ŘEMESLNÝCH PRVKŮ

OPRAVA A REKONSTRUKCE KLÁŠTERŮ ČESKÝ KRUMLOV - ČÁST AREÁLU BÝVALÉHO KLÁŠTERA ŘÁDU SV. KLÁRY

DRUH PRVKU: ZÁRUBEŇ STÁVAJÍCÍ - REPASE

POPIS: DŘEVĚNÁ FOŠNOVÁ ZÁRUBEŇ

ČÍSLO PRVKU:

D 215

STRÁNKA Č.:

2/2

POHLED "A" V MĚŘ. 1:20

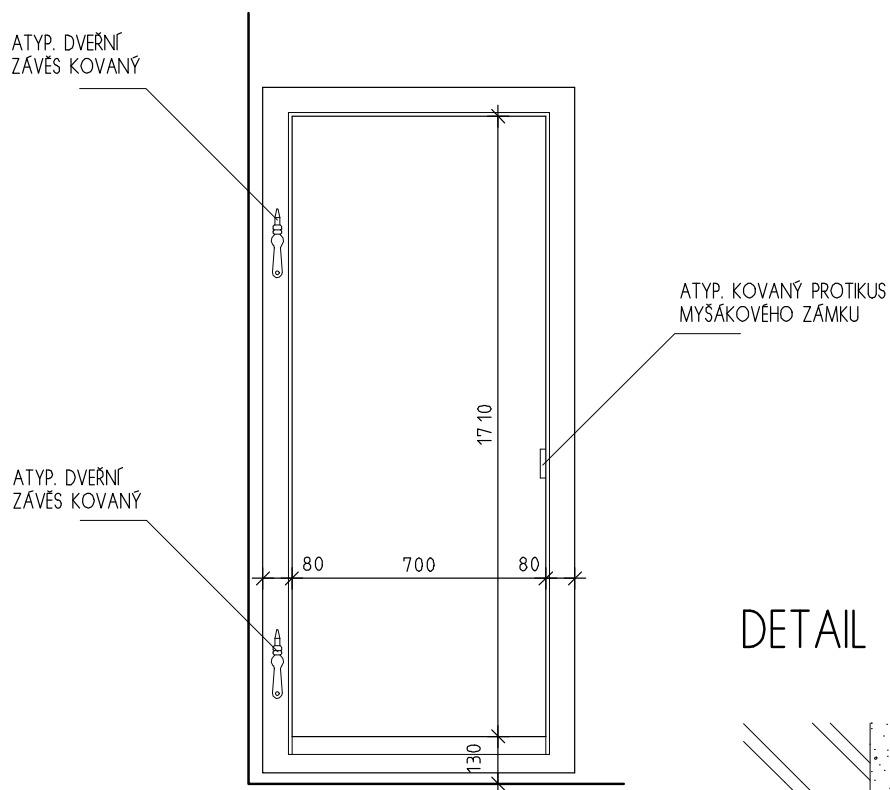

DETAIL "1" V MĚŘ. 1:5

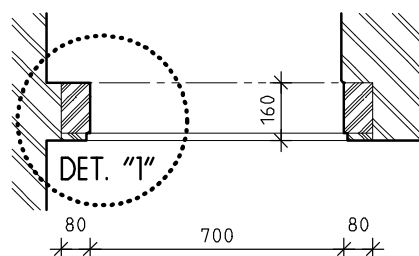
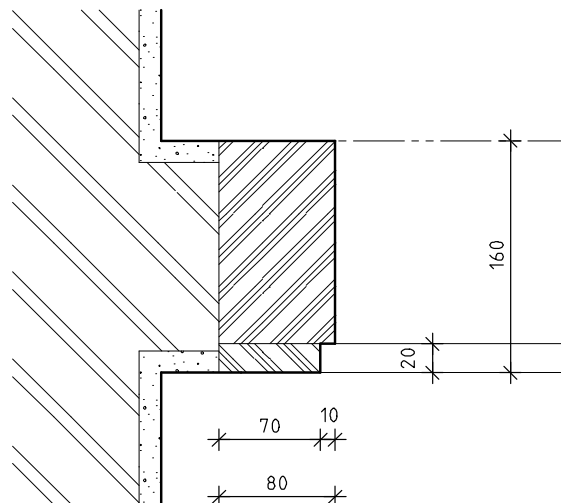

PŮDORYSNÉ SCHEMA V MĚŘ. 1:20

INVENTARIZAČNÍ KARTA UMĚLECKO-ŘEMESLNÝCH PRVKŮ

OPRAVA A REKONSTRUKCE KLÁŠTERŮ ČESKÝ KRUMLOV - ČÁST AREÁLU BÝVALÉHO KLÁŠTERA ŘÁDU SV. KLÁRY

DRUH PRVKU: ZÁRUBEŇ STÁVAJÍCÍ - REPASE

POPIS: DŘEVĚNÁ FOŠNOVÁ ZÁRUBEŇ S JEDNOSTRANNOU PROFILOVANOU OBLOŽKOU

ČÍSLO PRVKU:

D 221

STRÁNKA Č.:

2/2

POHLED "A" V MĚŘ. 1:20

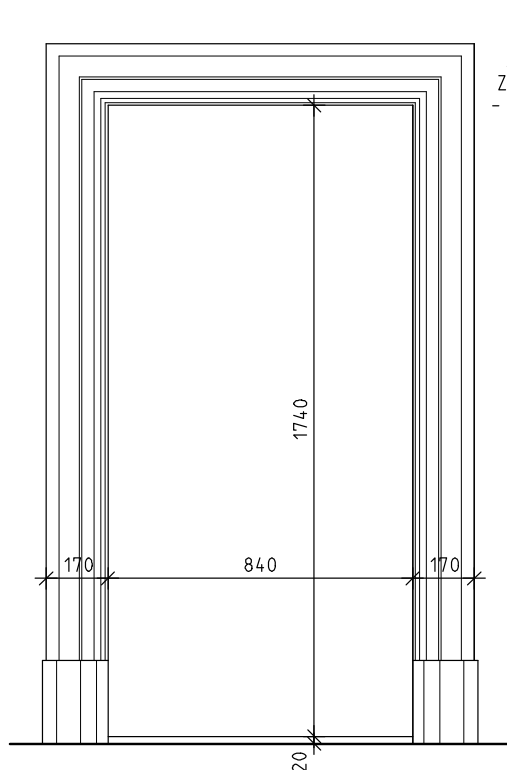

POHLED "B" V MĚŘ. 1:20

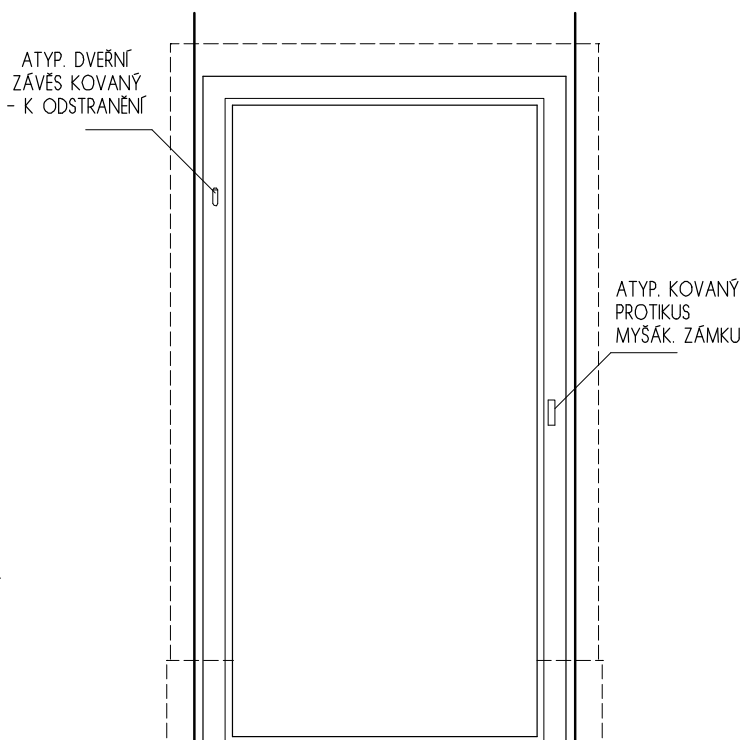

B

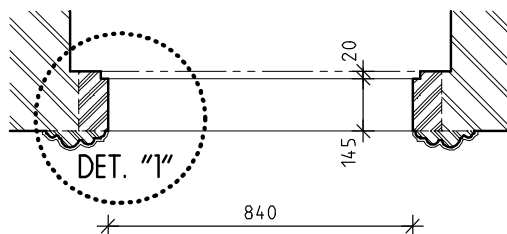

A

PŮDORYSNÉ SCHEMA V MĚŘ. 1:20

DETAIL "1" V MĚŘ. 1:5

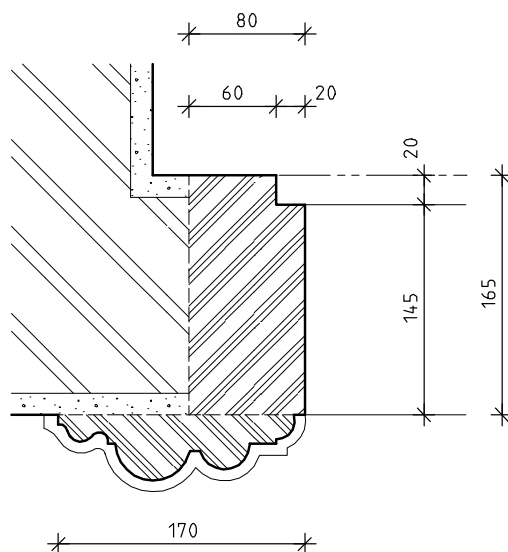

INVENTARIZAČNÍ KARTA UMĚLECKO-ŘEMESLNÝCH PRVKŮ

OPRAVA A REKONSTRUKCE KLÁŠTERŮ ČESKÝ KRUMLOV - ČÁST AREÁLU BÝVALÉHO KLÁŠTERA ŘÁDU SV. KLÁRY

DRUH PRVKU: ZÁRUBEŇ STÁVAJÍCÍ - REPASE

POPIS: DŘEVĚNÁ FOŠNOVÁ ZÁRUBEŇ S JEDNOSTRANNOU PROFILOVANOU OBLOŽKOU

ČÍSLO PRVKU:

D 224

STRÁNKA Č.:

2/2

POHLED "A" V MĚŘ. 1:20

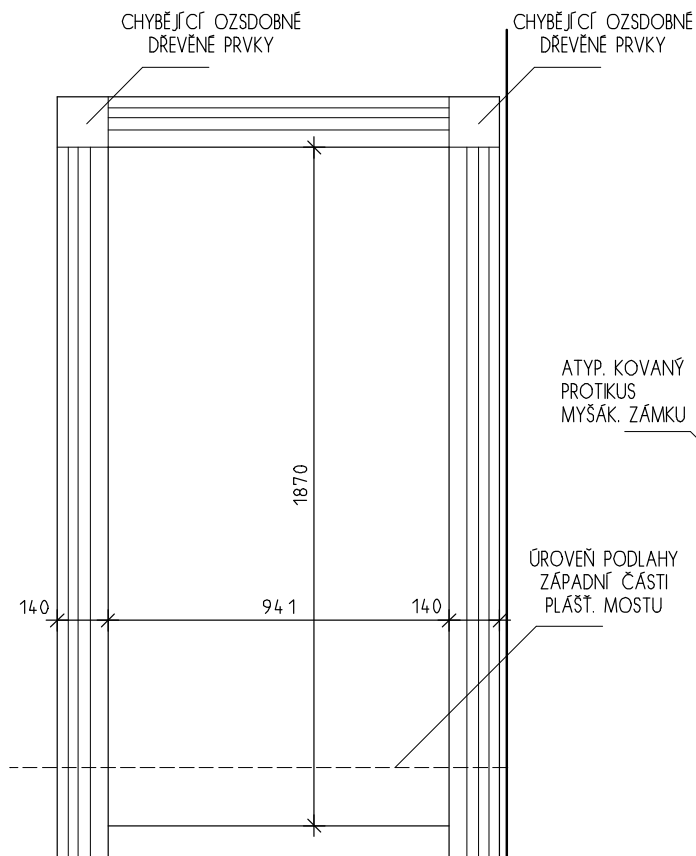

POHLED "B" V MĚŘ. 1:20

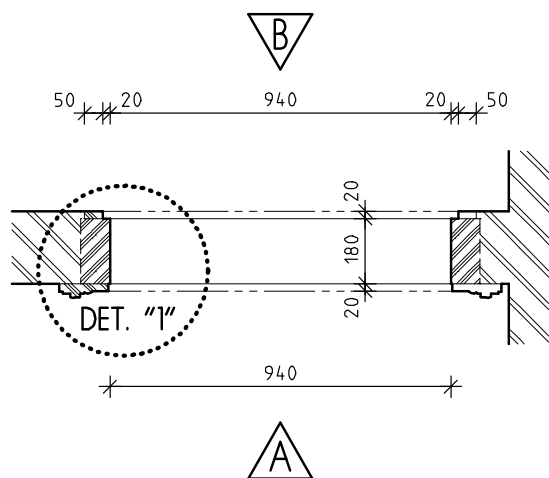
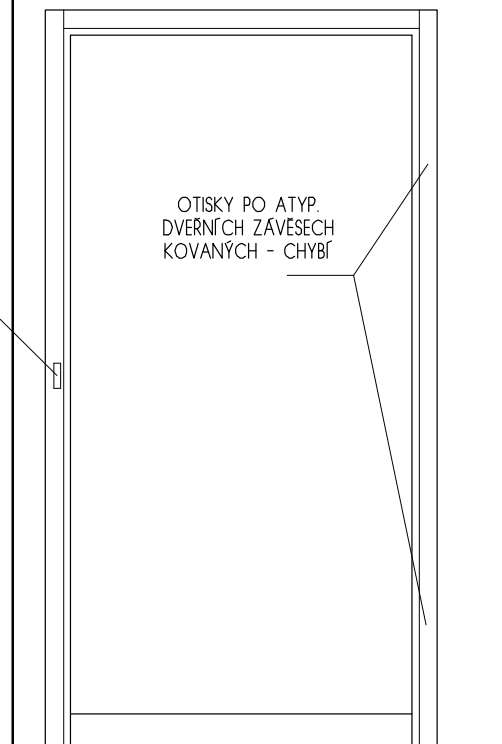

PŮDORYSNÉ SCHEMA V MĚŘ. 1:20

DETAIL "1" V MĚŘ. 1:5

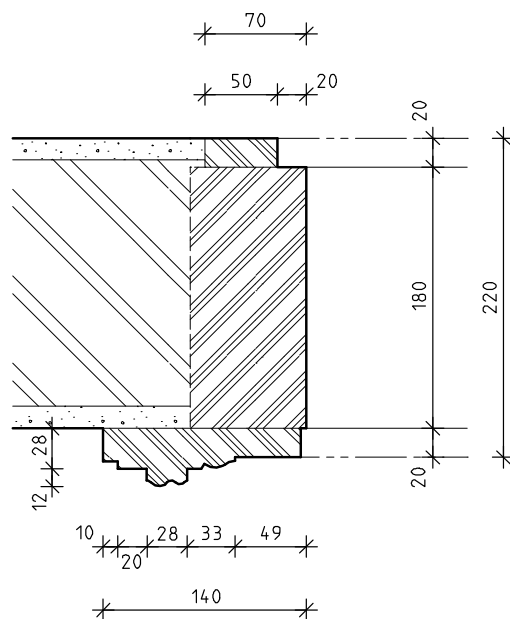

INVENTARIZAČNÍ KARTA UMĚLECKO-ŘEMESLNÝCH PRVKŮ

OPRAVA A REKONSTRUKCE KLÁŠTERŮ ČESKÝ KRUMLOV - ČÁST AREÁLU BÝVALÉHO KLÁŠTERA ŘÁDU SV. KLÁRY

DRUH PRVKU: DVEŘE STÁVAJÍCÍ - REPASE

POPIS: JEDNOKŘÍDLÉ DVEŘE 4 KAZETOVÉ

ČÍSLO PRVKU:

D 225

STRÁNKA Č.:

2/2

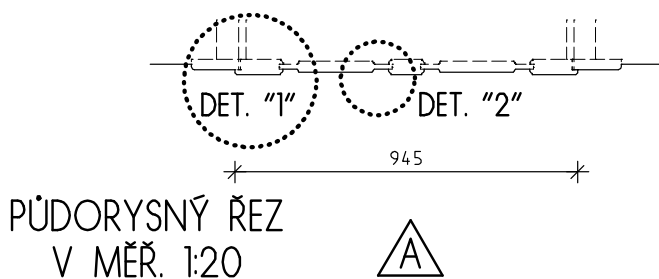
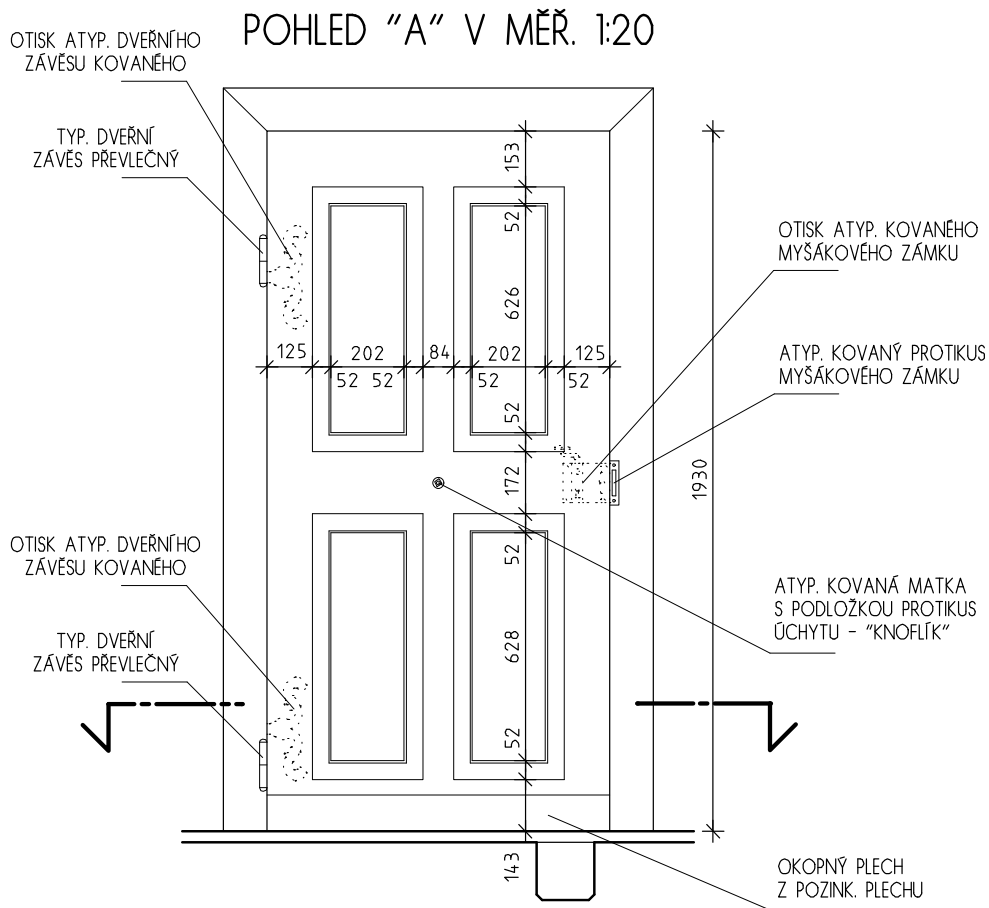

DETAIL "1" + "2" V MĚŘ. 1:5

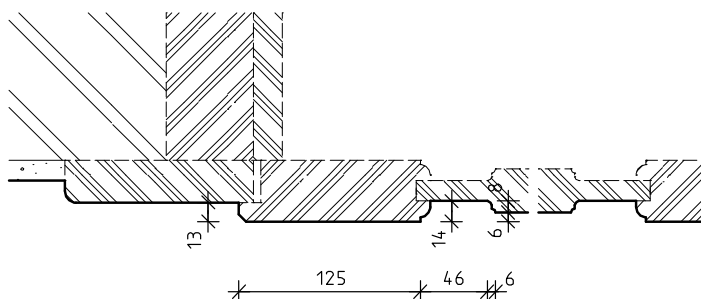

INVENTARIZAČNÍ KARTA UMĚLECKO-ŘEMESLNÝCH PRVKŮ

OPRAVA A REKONSTRUKCE KLÁŠTERŮ ČESKÝ KRUMLOV - ČÁST AREÁLU BÝVALÉHO KLÁŠTERA ŘÁDU SV. KLÁRY

DRUH PRVKU: DVEŘE STÁVAJÍCÍ - REPASE

POPIS: VSTUPNÍ DVOUKŘÍDLÉ DVEŘE DO KAMENNÉHO OSTĚNÍ S JEDNODUCHOU PROFILACÍ

ČÍSLO PRVKU:

D 230

STRÁNKA Č.:

2/2

POHLED "A" V MĚŘ. 1:20

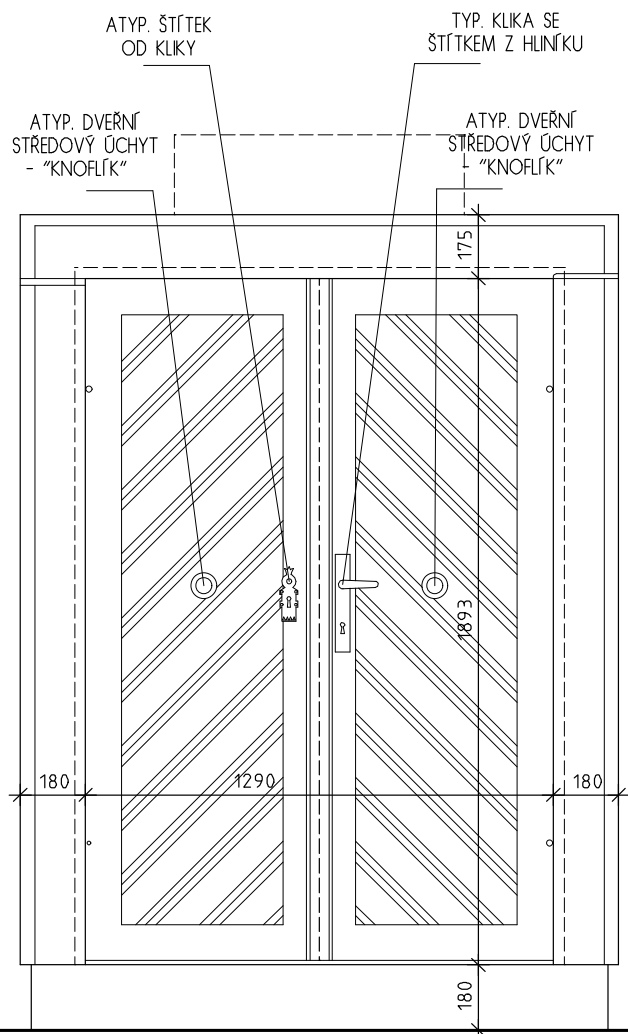

POHLED "B" V MĚŘ. 1:20

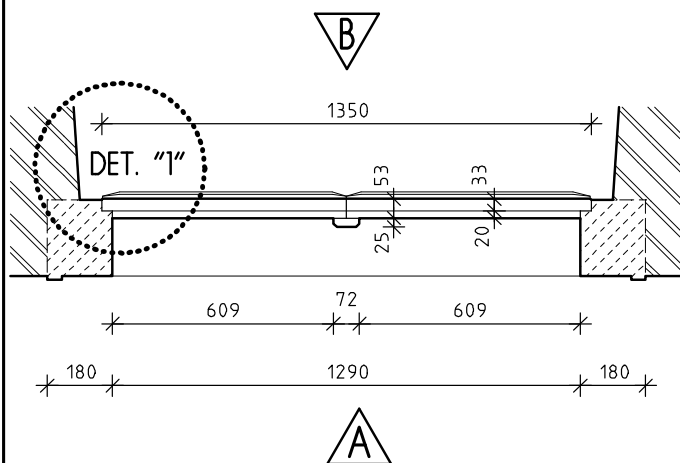
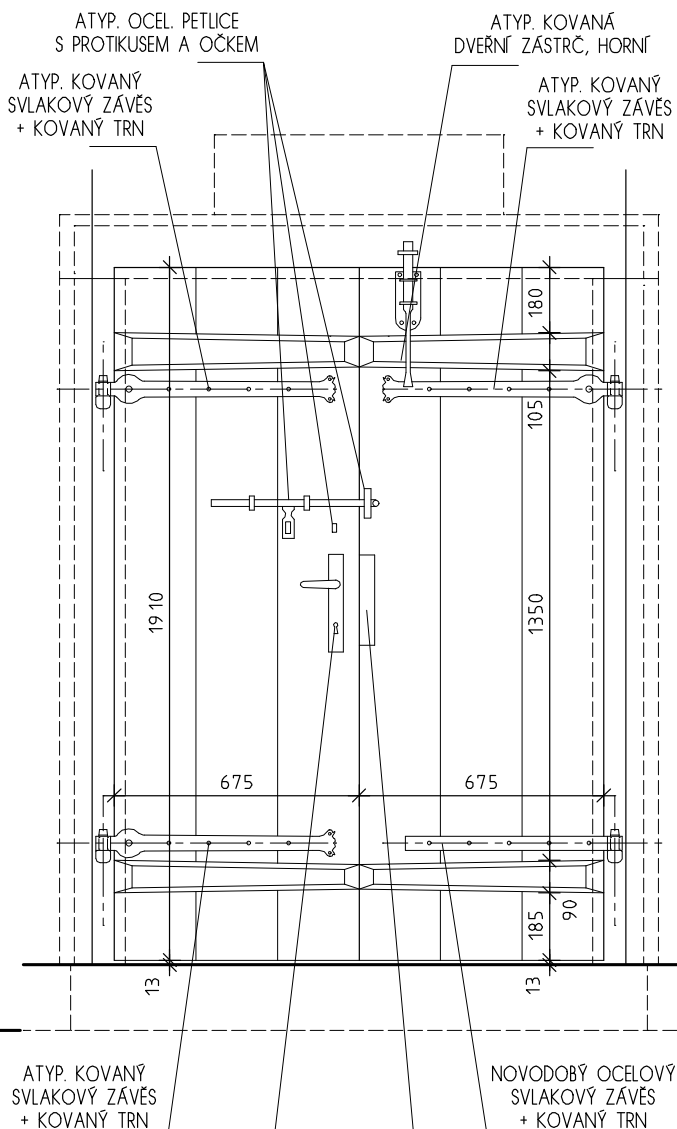

PŮDORYSNÉ SCHEMA V MĚŘ. 1:20

DETAIL "1" V MĚŘ. 1:5

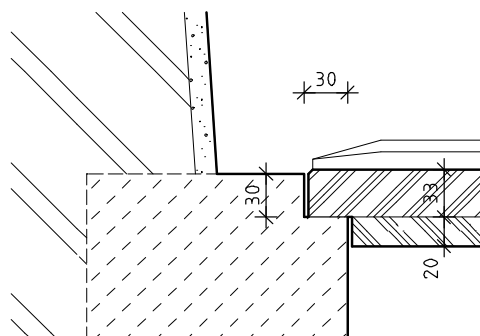

INVENTARIZAČNÍ KARTA UMĚLECKO-ŘEMESLNÝCH PRVKŮ

OPRAVA A REKONSTRUKCE KLÁŠTERŮ ČESKÝ KRUMLOV - ČÁST AREÁLU BÝVALÉHO KLÁŠTERA ŘÁDU SV. KLÁRY

DRUH PRVKU: DVEŘE STÁVAJÍCÍ - REPASE

POPIS: JEDNOKŘÍDLÉ DVEŘE DO JEDNOSTRANÉ OBLOŽKOVÉ ZÁRUBNĚ, KŘÍDLA DVOUKAZETOVÉ

ČÍSLO PRVKU:

D 240

STRÁNKA Č.:

2/2

POHLED "A" V MĚŘ. 1:20

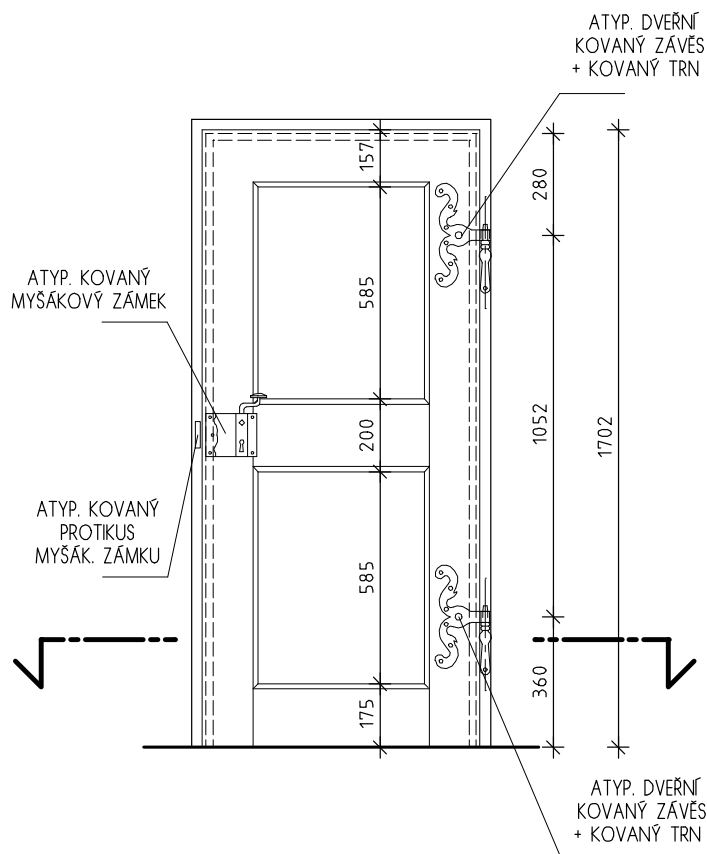

POHLED "B" V MĚŘ. 1:20

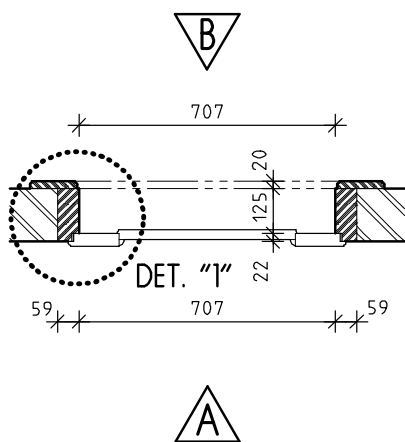
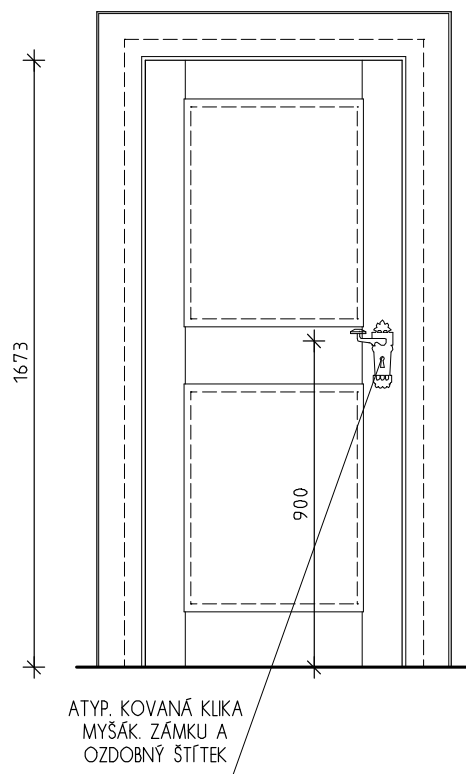

PŮDORYSNÝ ŘEZ
V MĚŘ. 1:20

DETAIL "1" V MĚŘ. 1:5

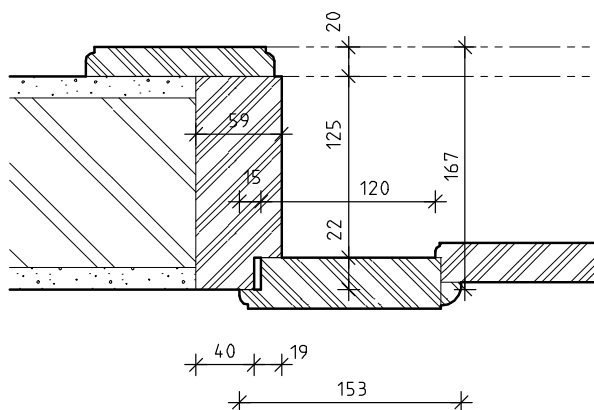

INVENTARIZAČNÍ KARTA UMĚLECKO-ŘEMESLNÝCH PRVKŮ

OPRAVA A REKONSTRUKCE KLÁŠTERŮ ČESKÝ KRUMLOV - ČÁST AREÁLU BÝVALÉHO KLÁŠTERA ŘÁDU SV. KLÁRY

DRUH PRVKU: DVEŘE STÁVAJÍCÍ - REPASE

POPIS: JEDNOKŘÍDLÉ DVEŘE PLNÉ SVLAKOVÉ

ČÍSLO PRVKU:

D 241

STRÁNKA Č.:

2/2

POHLED "A" V MĚŘ. 1:20

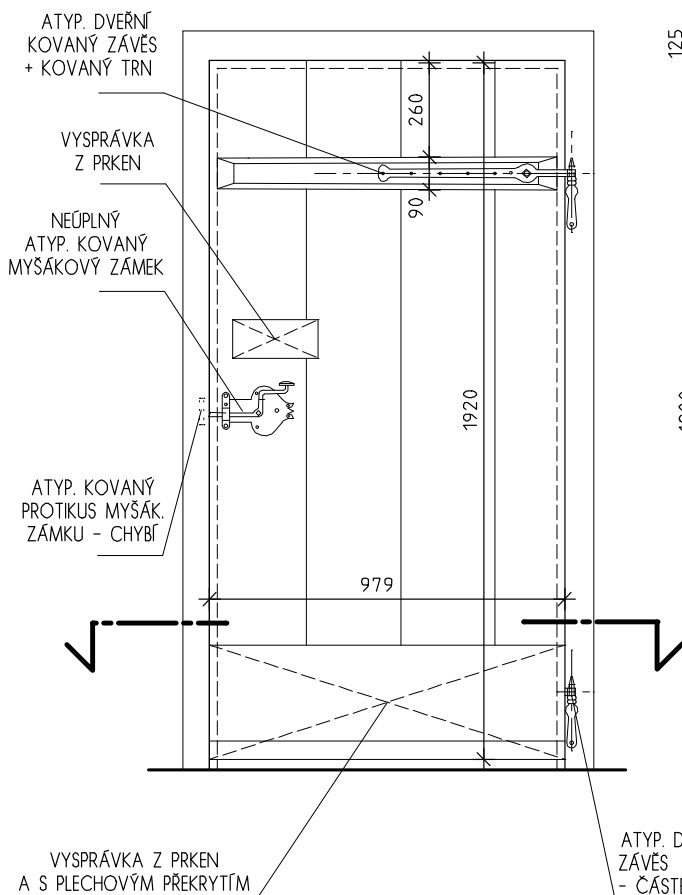

POHLED "B" V MĚŘ. 1:20

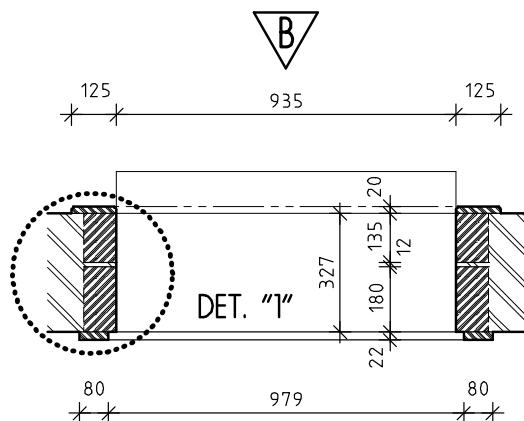
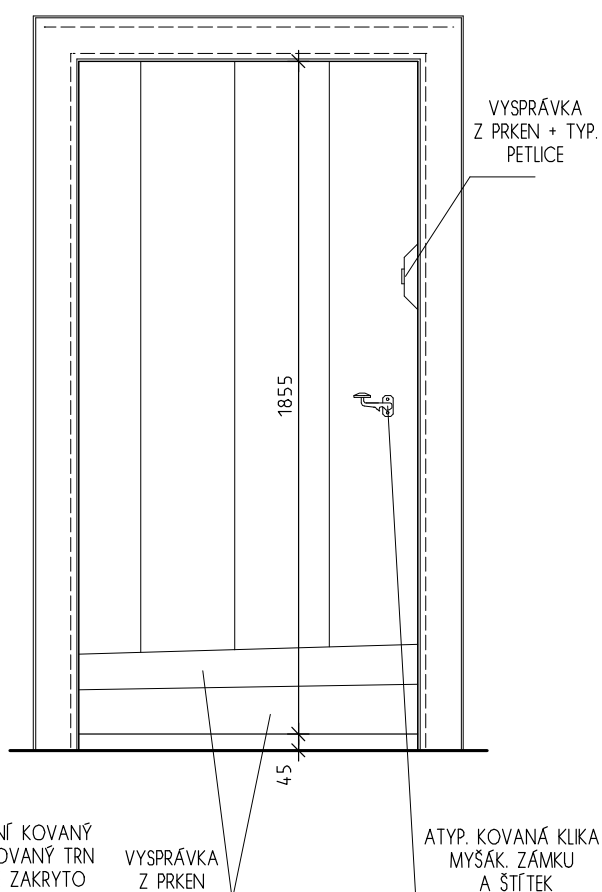

PŮDORYSNÝ ŘEZ
V MĚŘ. 1:20

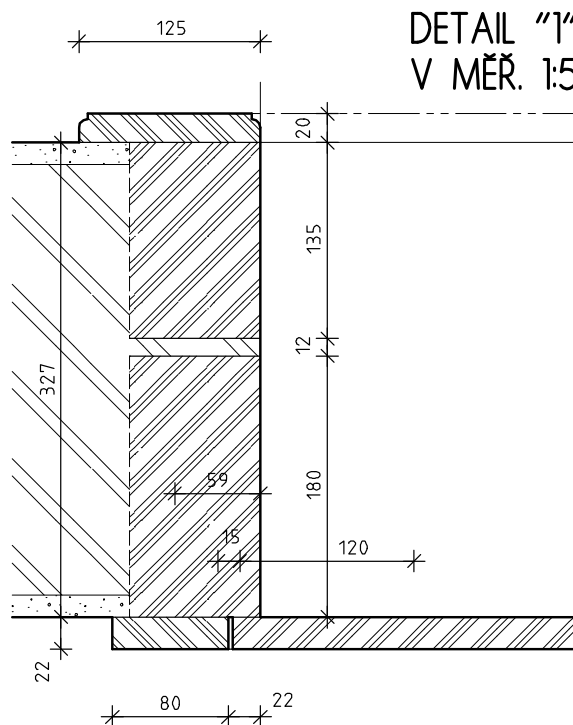

DETAIL "1"
V MĚŘ. 1:5

INVENTARIZAČNÍ KARTA UMĚLECKO-ŘEMESLNÝCH PRVKŮ

OPRAVA A REKONSTRUKCE KLÁŠTERŮ ČESKÝ KRUMLOV - ČÁST AREÁLU BÝVALÉHO KLÁŠTERA ŘÁDU SV. KLÁRY

DRUH PRVKU: ZÁRUBEŇ STÁVAJÍCÍ - REPASE

POPIS: JEDNOKŘÍDLÉ DVEŘE INTERIÉROVÉ 4 KAZETOVÉ

ČÍSLO PRVKU:

D 0253

STRÁNKA Č.:

2/2

POHLED "A" V MĚŘ. 1:20

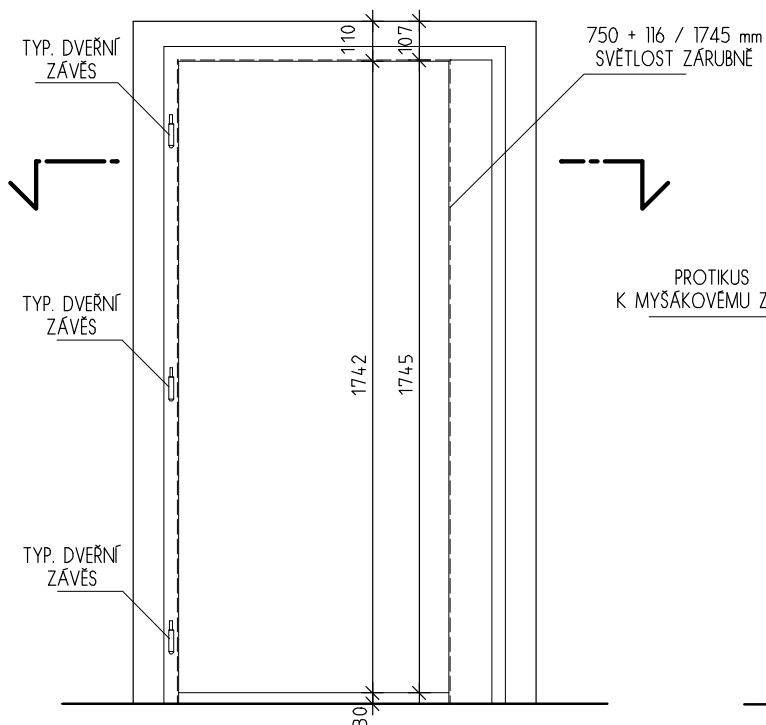

POHLED "B" V MĚŘ. 1:20

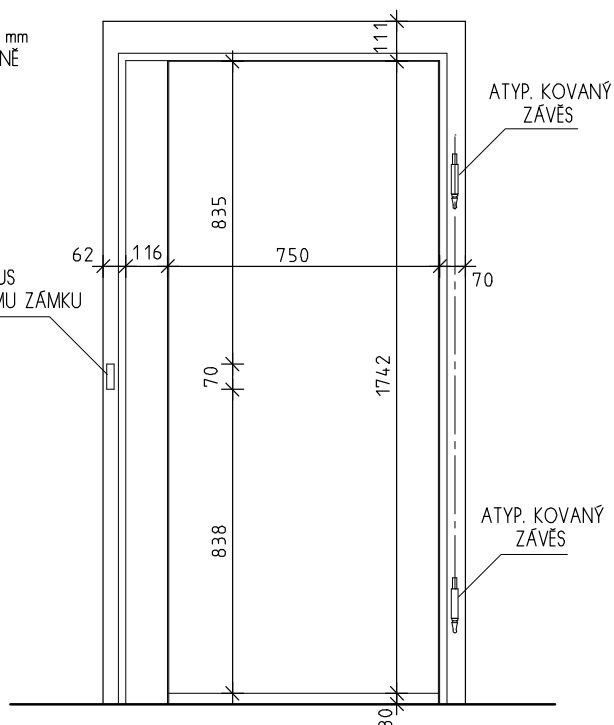

DETAIL "1" V MĚŘ. 1:5

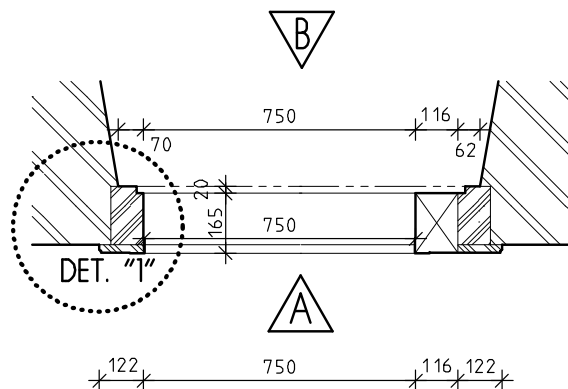

PŮDORYSNÉ SCHEMA V MĚŘ. 1:20

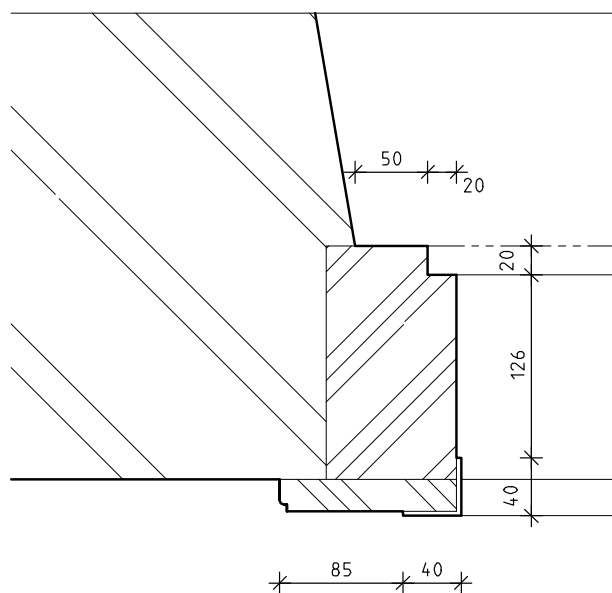

INVENTARIZAČNÍ KARTA UMĚLECKO-ŘEMESLNÝCH PRVKŮ

OPRAVA A REKONSTRUKCE KLÁŠTERŮ ČESKÝ KRUMLOV - ČÁST AREÁLU BÝVALÉHO KLÁŠTERA ŘÁDU SV. KLÁRY

DRUH PRVKU: DVEŘE STÁVAJÍCÍ - REPASE

POPIS: JEDNOKŘÍDLÉ DVEŘE 4 KAZETOVÉ S PROSKLENÝM DVOUKŘÍDLÝM NADSVĚTLÍKEM

ČÍSLO PRVKU:

D 255

STRÁNKA Č.:

2/3

POHLED "A" V MĚŘ. 1:20

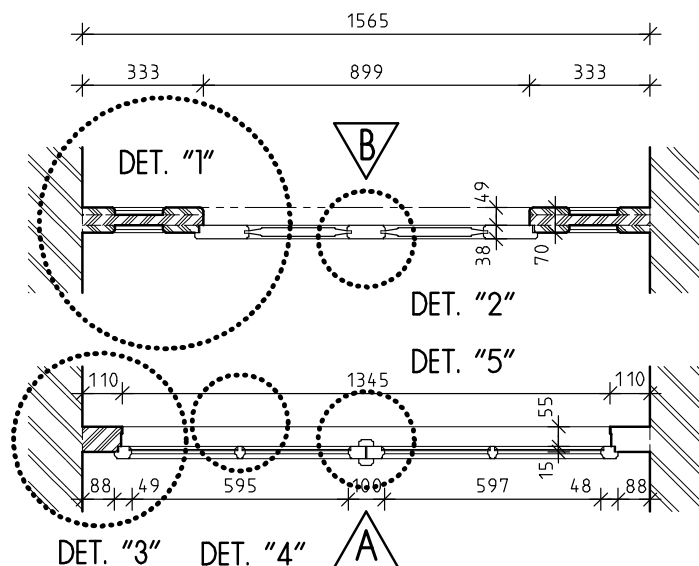
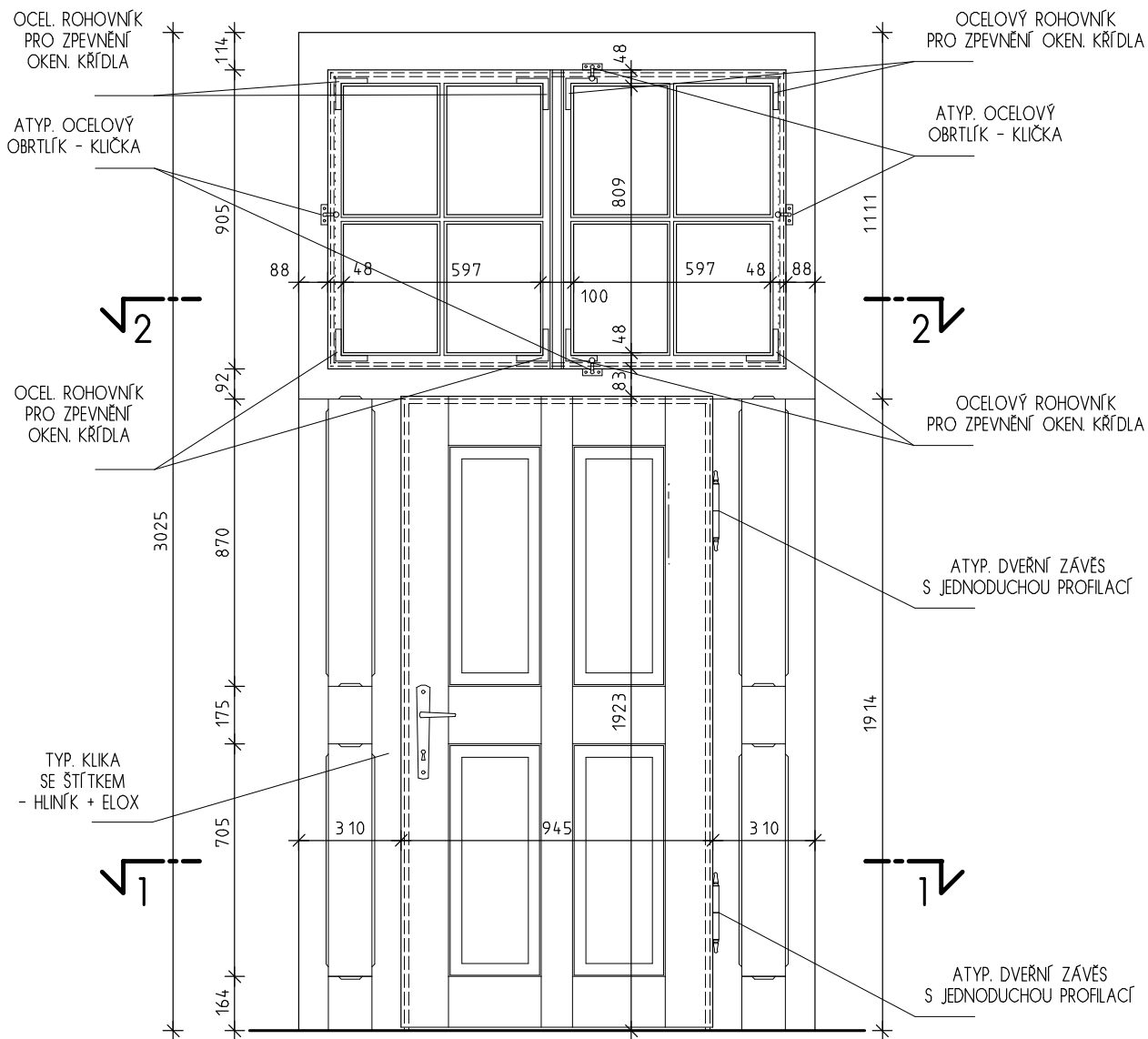

PŮDORYSNÝ ŘEZ "1"
V MĚŘ. 1:20

PŮDORYSNÝ ŘEZ "2"
V MĚŘ. 1:20

INVENTARIZAČNÍ KARTA UMĚLECKO-ŘEMESLNÝCH PRVKŮ

OPRAVA A REKONSTRUKCE KLÁŠTERŮ ČESKÝ KRUMLOV - ČÁST AREÁLU BÝVALÉHO KLÁŠTERA ŘÁDU SV. KLÁRY

DRUH PRVKU: DVEŘE STÁVAJÍCÍ - REPASE

POPIS: JEDNOKŘÍDLÉ DVEŘE 4 KAZETOVÉ S PROSKLENÝM DVOUKŘÍDLÝM NADSVĚTLÍKEM

ČÍSLO PRVKU:

D 255

STRÁNKA Č.:

3/3

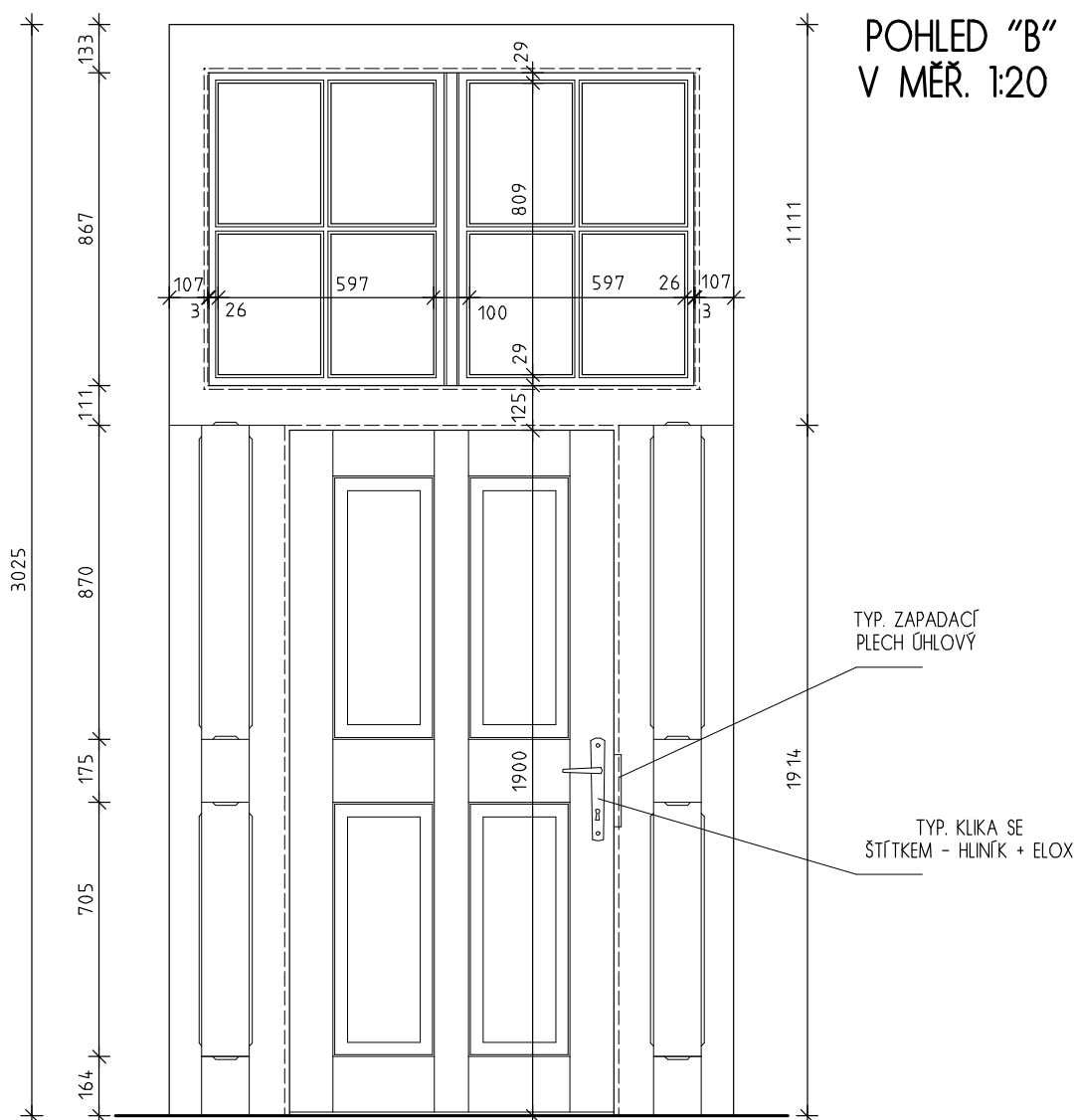

DETAIL "1" + "2" V MĚŘ. 1:5

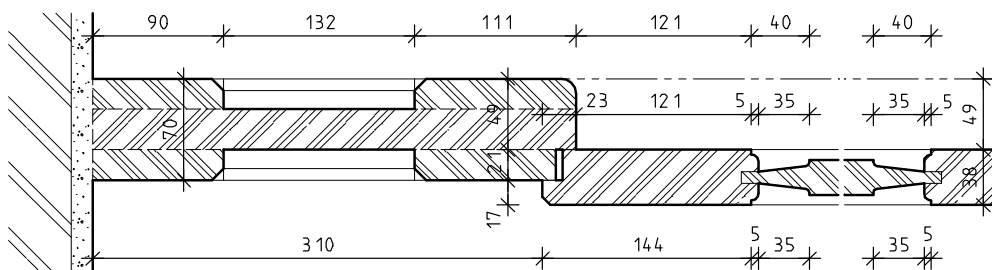

DETAIL "3" + "4" + "5" V MĚŘ. 1:5

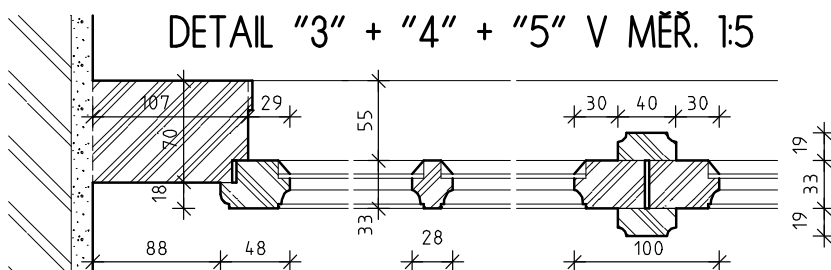

INVENTARIZAČNÍ KARTA UMĚLECKO-ŘEMESLNÝCH PRVKŮ

OPRAVA A REKONSTRUKCE KLÁŠTERŮ ČESKÝ KRUMLOV - ČÁST AREÁLU BÝVALÉHO KLÁŠTERA ŘÁDU SV. KLÁRY

DRUH PRVKU: ZÁRUBEŇ STÁVAJÍCÍ - REPASE

POPIS: JEDNOKŘÍDLÉ DVEŘE INTERIÉROVÉ 4 KAZETOVÉ

ČÍSLO PRVKU:

D 0258

STRÁNKA Č.:

2/2

POHLED "A" V MĚŘ. 1:20

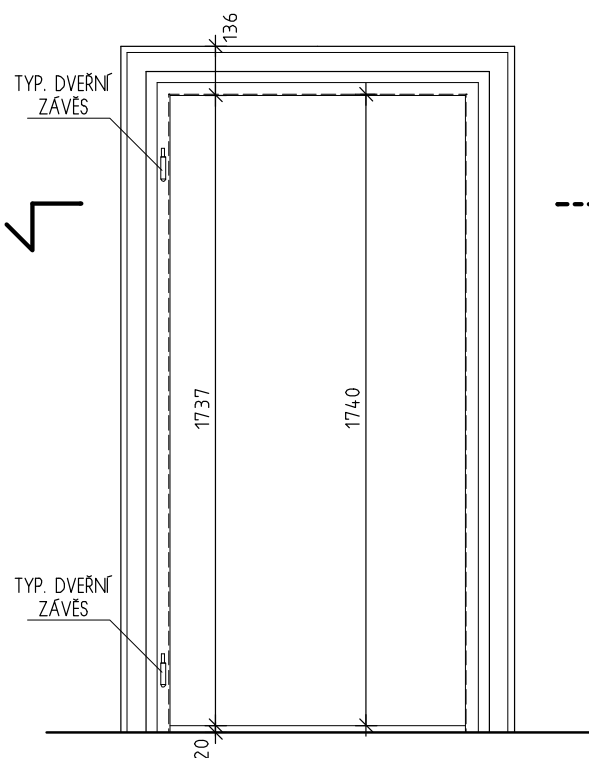

POHLED "B" V MĚŘ. 1:20

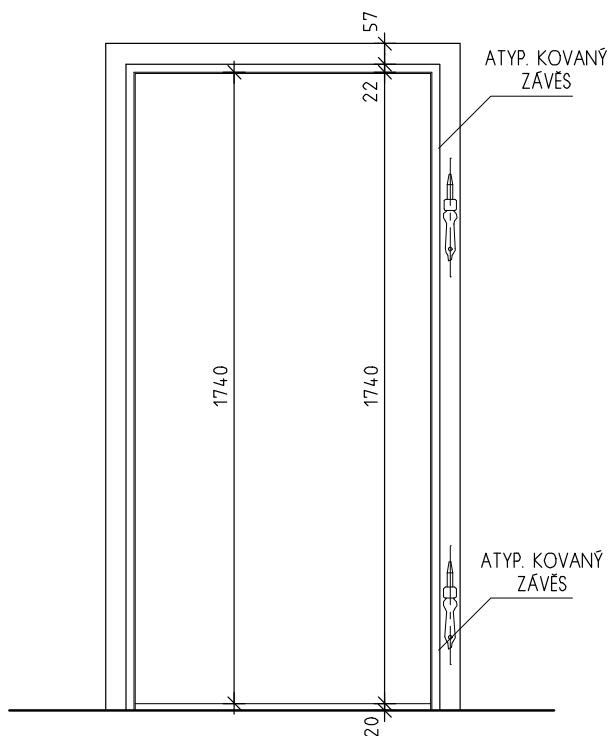

DETAIL "1" V MĚŘ. 1:5

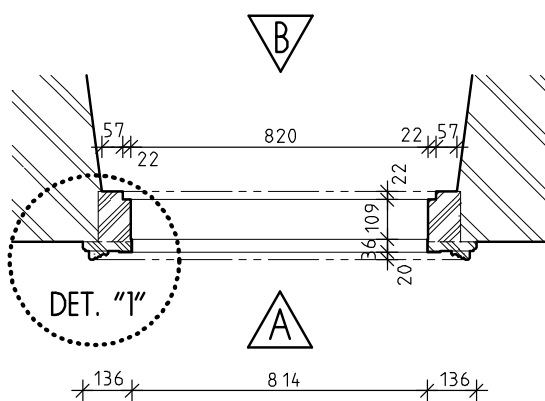
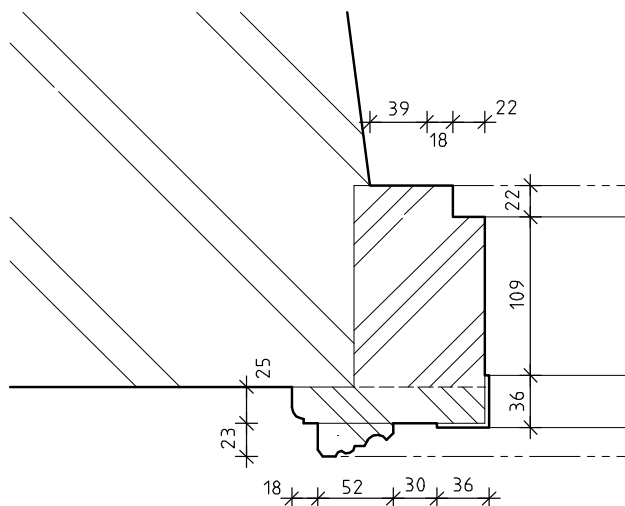

PŮDORYSNÉ SCHEMA V MĚŘ. 1:20

INVENTARIZAČNÍ KARTA UMĚLECKO-ŘEMESLNÝCH PRVKŮ

OPRAVA A REKONSTRUKCE KLÁŠTERŮ ČESKÝ KRUMLOV - ČÁST AREÁLU BÝVALÉHO KLÁŠTERA ŘÁDU SV. KLÁRY

DRUH PRVKU: ZÁRUBEŽ STÁVAJÍCÍ - REPASE

POPIS: JEDNOKŘÍDLÉ DVEŘE SVLAKOVÉ DO FOŠNOVÉ ZÁRUBEŽE

ČÍSLO PRVKU:

D 271

STRÁNKA Č.:

2/2

POHLED "A" V MĚŘ. 1:20

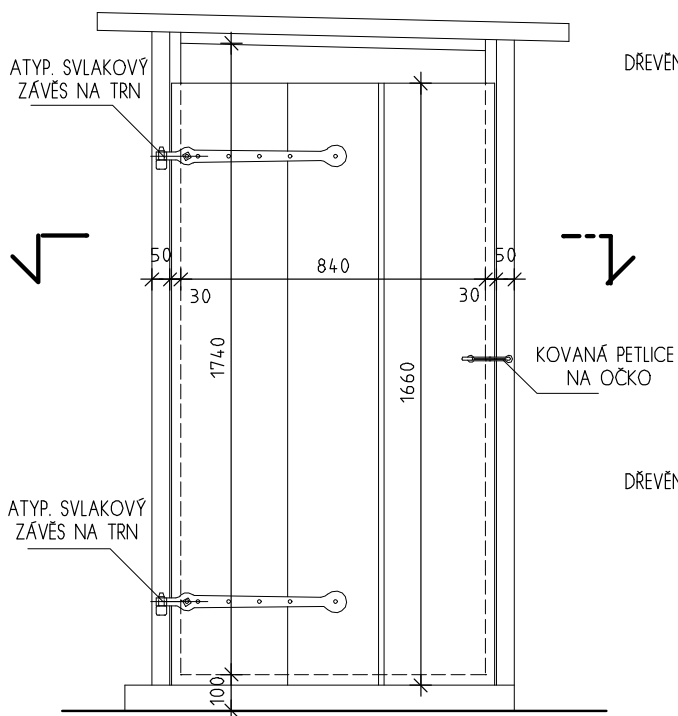

POHLED "B" V MĚŘ. 1:20

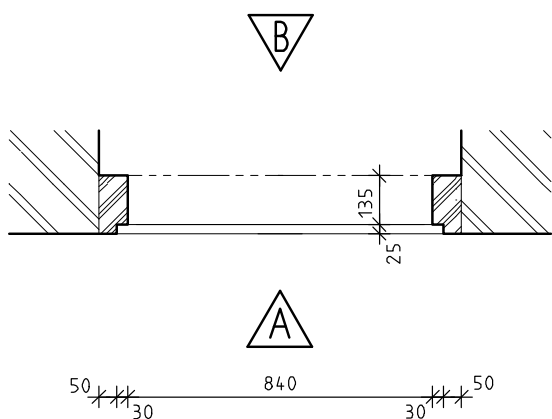
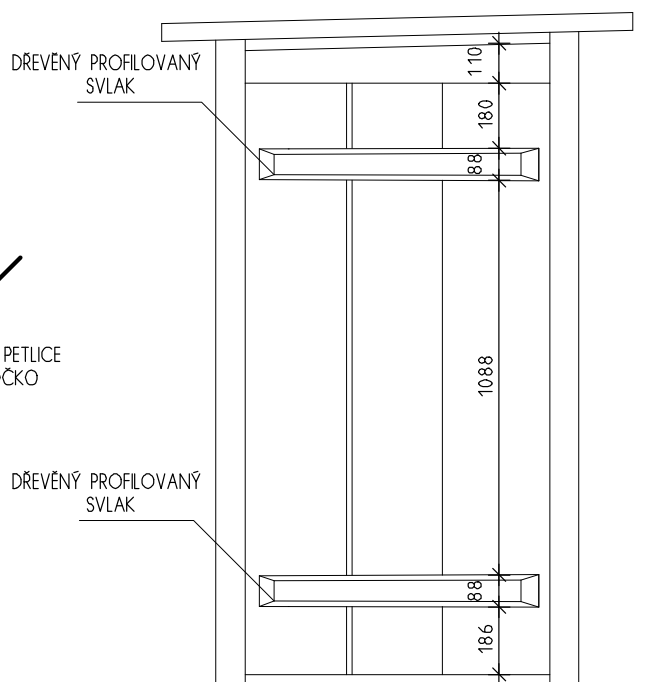

PŮDORYSNÉ SCHEMA V MĚŘ. 1:20

INVENTARIZAČNÍ KARTA UMĚLECKO-ŘEMESLNÝCH PRVKŮ

OPRAVA A REKONSTRUKCE KLÁŠTERŮ ČESKÝ KRUMLOV - ČÁST AREÁLU BÝVALÉHO KLÁŠTERA ŘÁDU SV. KLÁRY

DRUH PRVKU: ZÁRUBEŽI STÁVAJÍCÍ - REPASE

POPIS: JEDNOKŘÍDLÉ DVEŘE INTERIÉROVÉ 4 KAZETOVÉ

ČÍSLO PRVKU:

D 292

STRÁNKA Č.:

2/2

POHLED "A" V MĚŘ. 1:20

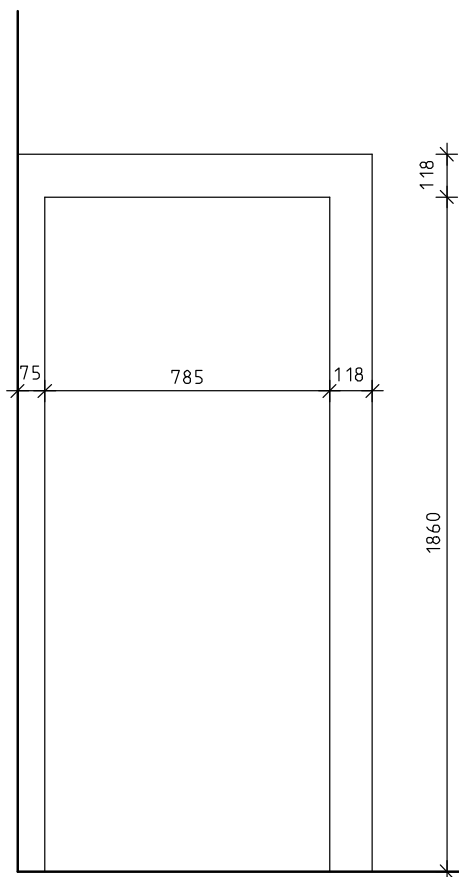

POHLED "B" V MĚŘ. 1:20

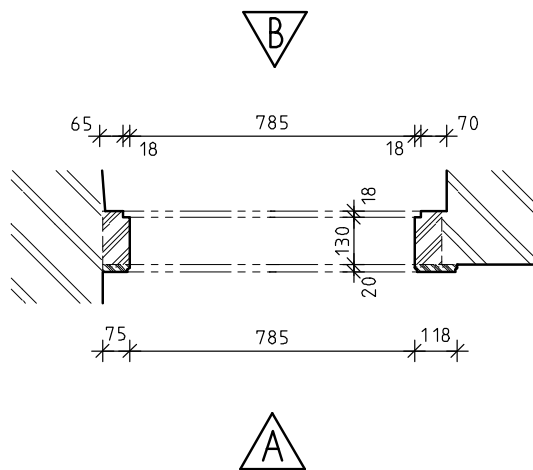
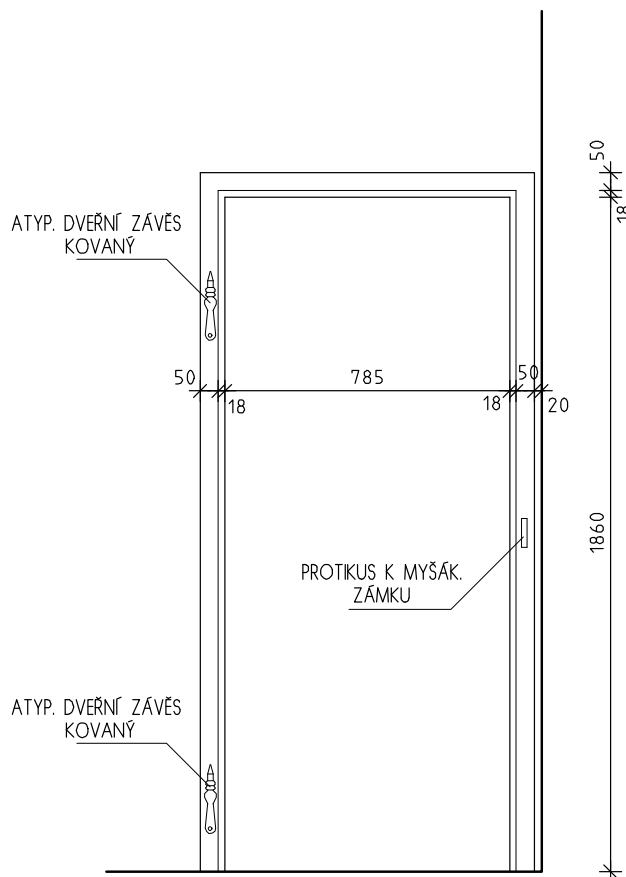

PŮDORYSNÉ SCHEMA V MĚŘ. 1:20

INVENTARIZAČNÍ KARTA UMĚLECKO-ŘEMESLNÝCH PRVKŮ

OPRAVA A REKONSTRUKCE KLÁŠTERŮ ČESKÝ KRUMLOV - ČÁST AREÁLU BÝVALÉHO KLÁŠTERA ŘÁDU SV. KLÁRY

DRUH PRVKU: ZÁRUBEŽÍ STÁVAJÍCÍ - REPASE

POPIS: JEDNOKŘÍDLÉ DVEŘE INTERIÉROVÉ 4 KAZETOVÉ

ČÍSLO PRVKU:

D 300

STRÁNKA Č.:

2/2

POHLED "A" V MĚŘ. 1:20

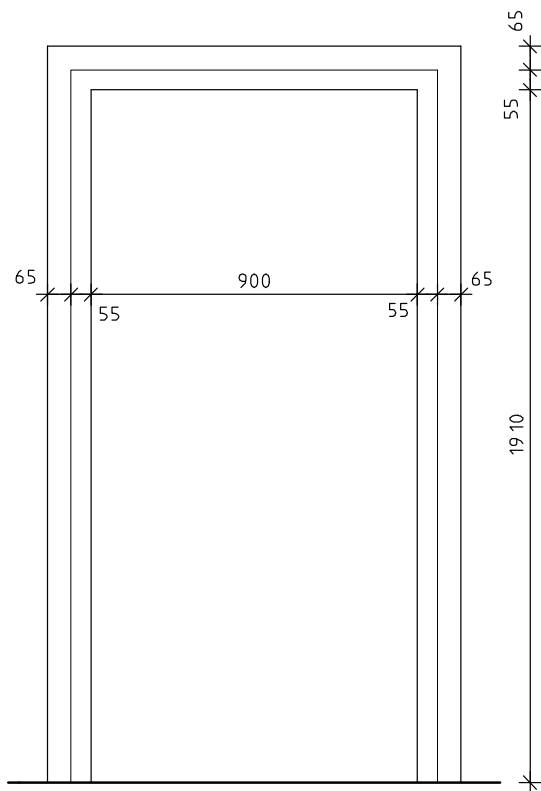

POHLED "B" V MĚŘ. 1:20

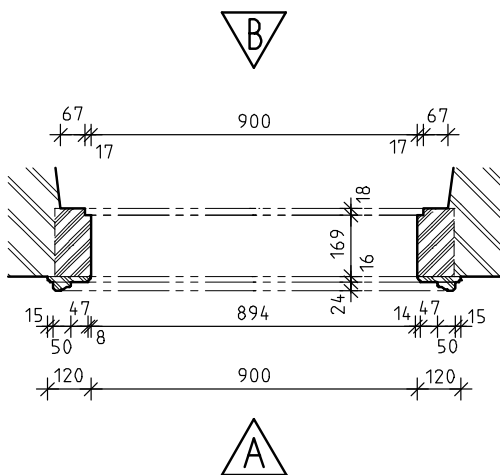
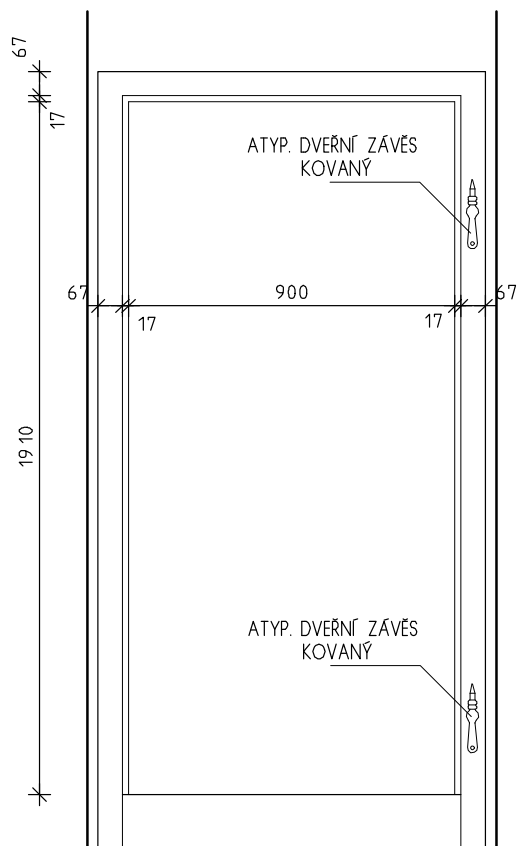

PŮDORYSNÉ SCHEMA V MĚŘ. 1:20

INVENTARIZAČNÍ KARTA UMĚLECKO-ŘEMESLNÝCH PRVKŮ

OPRAVA A REKONSTRUKCE KLÁŠTERŮ ČESKÝ KRUMLOV - ČÁST AREÁLU BÝVALÉHO KLÁŠTERA ŘÁDU SV. KLÁRY

DRUH PRVKU: ZÁRUBEŽÍ STÁVAJÍCÍ - REPASE

POPIS: JEDNOKŘÍDLÉ DVEŘE INTERIÉROVÉ 4 KAZETOVÉ

ČÍSLO PRVKU:

D 301

STRÁNKA Č.:

2/2

POHLED "A" V MĚŘ. 1:20

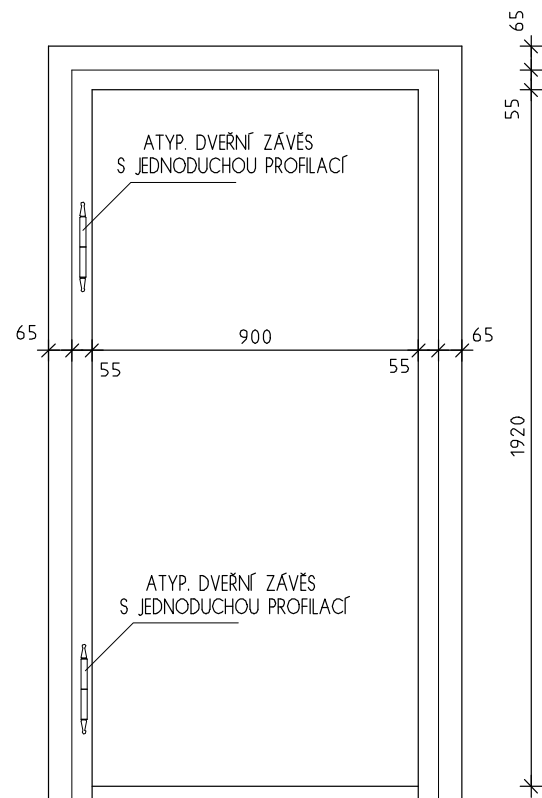

POHLED "B" V MĚŘ. 1:20

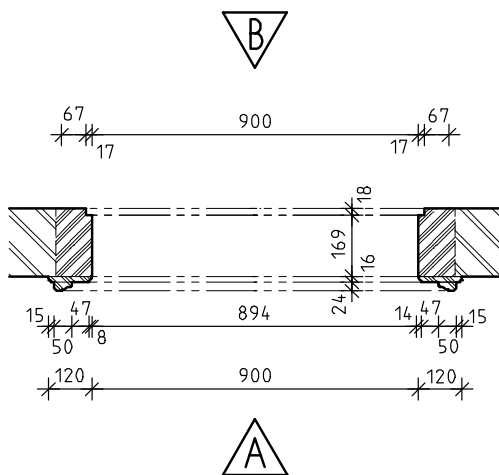
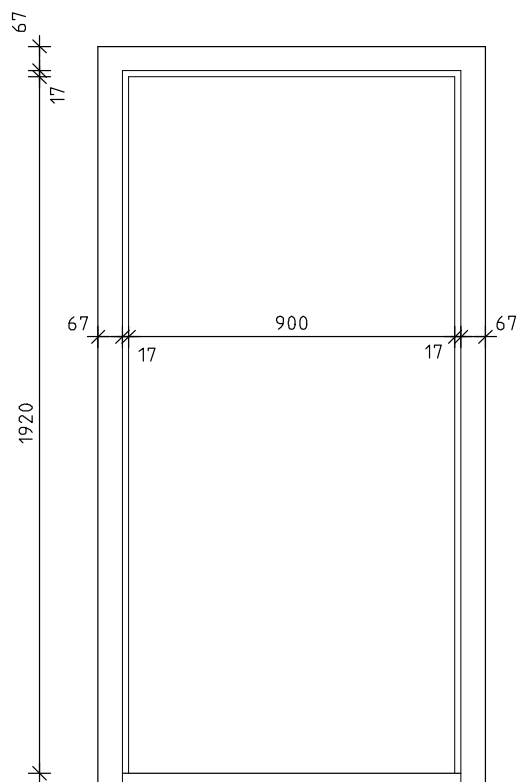

PŮDORYSNÉ SCHEMA V MĚŘ. 1:20